



**SALINAN**

**WALI KOTA SEMARANG**  
PROVINSI JAWA TENGAH

PERATURAN WALI KOTA SEMARANG  
NOMOR 2 TAHUN 2024  
TENTANG  
RENCANA DETAIL TATA RUANG  
KECAMATAN TUGU TAHUN 2023-2043

DENGAN RAHMAT TUHAN YANG MAHA ESA

WALI KOTA SEMARANG,

Menimbang : bahwa sesuai dengan ketentuan Pasal 14 ayat (4) dan Pasal 18 ayat (3) Undang-Undang Nomor 26 Tahun 2007 tentang Penataan Ruang sebagaimana telah diubah dengan Undang-Undang Nomor 6 Tahun 2023 tentang Penetapan Peraturan Pemerintah Pengganti Undang-Undang Nomor 2 Tahun 2022 tentang Cipta Kerja Menjadi Undang-Undang perlu menetapkan Peraturan Wali Kota tentang Rencana Detail Tata Ruang Kecamatan Tugu Tahun 2023-2043;

Mengingat :

1. Undang-Undang Nomor 16 Tahun 1950 tentang Pembentukan Daerah-Daerah Kota Besar dalam Lingkungan Propinsi Djawa Timur, Djawa tengah, Djawa Barat dan Dalam Daerah Istimewa Jogjakarta (Berita Negara Republik Indonesia Tahun 1950 Nomor 45);
2. Undang-Undang Nomor 26 tahun 2007 tentang Penataan Ruang (Lembaran Negara Republik Indonesia Tahun 2007 Nomor 68, Tambahan Lembaran Negara Republik Indonesia Nomor 4725), sebagaimana telah diubah beberapa kali, terakhir dengan Undang-Undang Nomor 6 Tahun 2023 tentang Penetapan Peraturan Pemerintah Pengganti Undang-Undang Nomor 2 Tahun 2022 tentang Cipta Kerja Menjadi Undang-Undang (Lembaran Negara Republik Indonesia Tahun 2022 Nomor 238, Tambahan Lembaran Negara Republik Indonesia Nomor 6841);

3. Undang-Undang Nomor 23 Tahun 2014 tentang Pemerintahan Daerah, Lembaran Negara Republik Indonesia Tahun 2014 Nomor 244, Tambahan Lembaran Negara Republik Indonesia Nomor 5587), sebagaimana telah beberpa kali diubah, terakhir dengan Undang-Undang Nomor 6 Tahun 2023 tentang Penetapan Peraturan Pemerintah Pengganti Undang-Undang Nomor 2 Tahun 2022 tentang Cipta Kerja Menjadi Undang-Undang (Lembaran Negara Republik Indonesia Tahun 2022 Nomor 238, Tambahan Lembaran Negara Republik Indonesia Nomor 6841);
4. Peraturan Pemerintah Nomor 26 Tahun 2008 tentang Rencana Tata Ruang Wilayah Nasional (Lembaran Negara Republik Indonesia Tahun 2008 Nomor 48, Tambahan Lembaran Negara Republik Indonesia Nomor 4833) sebagaimana telah diubah dengan Peraturan Pemerintah Nomor 13 Tahun 2017 tentang Perubahan Atas Peraturan Pemerintah Nomor 26 Tahun 2008 Tentang Rencana Tata Ruang Wilayah Nasional (Lembaran Negara Republik Indonesia Tahun 2017 Nomor 77, Tambahan Lembaran Negara Republik Indonesia Nomor 6042);
5. Peraturan Pemerintah Nomor 21 Tahun 2021 tentang Penyelenggaraan Penataan Ruang (Lembaran Negara Republik Indonesia Tahun 2021 Nomor 31, Tambahan Lembaran Negara Republik Indonesia Nomor 6633);
6. Peraturan Presiden Nomor 3 Tahun 2016 tentang Percepatan Pelaksanaan Proyek Strategis Nasional (Lembaran Negara Republik Indonesia Tahun 2016 Nomor 4) sebagaimana telah diubah beberapa kali terakhir dengan Peraturan Presiden Nomor 109 Tahun 2020 tentang Perubahan Kedua atas Peraturan Presiden Nomor 3 Tahun 2016 tentang Percepatan Pelaksanaan Proyek Strategis Nasional (Lembaran Negara Republik Indonesia Tahun 2020 Nomor 259);
7. Peraturan Presiden Nomor 79 Tahun 2019 tentang Percepatan Pembangunan Ekonomi Kawasan Kendal – Semarang – Salatiga Demak – Grobogan, Kawasan Purwerojo – Wonosobo – Magelang – Temanggung, dan Kawasan Brebes Tegal – Pemalang (Lembaran Negara Republik Indonesia Tahun 2019 Nomor 224);

8. Peraturan Daerah Provinsi Jawa Tengah Nomor 6 Tahun 2010 tentang Rencana Tata Ruang Wilayah Provinsi Jawa Tengah Tahun 2009-2029 (Lembaran Daerah Provinsi Jawa Tengah Nomor 6 Tahun 2010, Tambahan Lembaran Daerah Provinsi Jawa Tengah Nomor 65) sebagaimana telah diubah dengan Peraturan Daerah Provinsi Jawa Tengah Nomor 16 Tahun 2019 tentang Perubahan atas Peraturan Daerah Provinsi Jawa Tengah Nomor 6 Tahun 2010 tentang Rencana Tata Ruang Wilayah Provinsi Jawa Tengah Tahun 2009-2029 (Lembaran Daerah Provinsi Jawa Tengah Tahun 2019 Nomor 16, Tambahan Lembaran Daerah Provinsi Jawa Tengah Nomor 121);
9. Peraturan Daerah Kota Semarang Nomor 14 Tahun 2011 tentang Rencana Tata Ruang Wilayah Kota Semarang Tahun 2011-2031 (Lembaran Daerah Kota Semarang Tahun 2011 Nomor 14, Tambahan Lembaran Daerah Kota Semarang Nomor 61) sebagaimana telah diubah dengan Peraturan Daerah Kota Semarang Nomor 5 Tahun 2021 tentang Perubahan atas Peraturan Daerah Kota Semarang Nomor 14 Tahun 2011 tentang Rencana Tata Ruang Wilayah Kota Semarang Tahun 2011-2031 (Lembaran Daerah Kota Semarang Tahun 2021 Nomor 5, Tambahan Lembaran Daerah Kota Semarang Nomor 142);
10. Peraturan Menteri Agraria dan Tata Ruang/Kepala Badan Pertanahan Nasional Republik Indonesia Nomor 11 Tahun 2021 tentang Tata Cara Penyusunan, Peninjauan Kembali, Revisi, dan Penerbitan Persetujuan Substansi Rencana Tata Ruang Wilayah Provinsi, Kabupaten, Kota, Dan Rencana Detail Tata Ruang (Berita Negara Republik Indonesia Tahun 2021 Nomor 329);
11. Peraturan Menteri Agraria dan Tata Ruang/ Kepala Badan Pertanahan Nasional Nomor 13 Tahun 2021 tentang Pelaksanaan Kesesuaian Kegiatan Pemanfaatan Ruang dan Sinkronisasi Program Pemanfaatan Ruang (Berita Negara Republik Indonesia Tahun 2021 Nomor 330);
12. Peraturan Menteri Agraria dan Tata Ruang/Kepala Badan Pertanahan Nasional Republik Indonesia Nomor 14 Tahun 2021 Tentang Pedoman Penyusunan Basis Data Dan Penyajian Peta Rencana Tata Ruang Wilayah Provinsi, Kabupaten, Dan Kota, Serta Peta Rencana Detail Tata Ruang Kabupaten/Kota (Berita Negara Republik Indonesia Tahun 2021 Nomor 326);

13. Peraturan Menteri Agraria dan Tata Ruang/ Kepala Badan Pertanahan Nasional Nomor 15 Tahun 2021 tentang Koordinasi Penyelenggaraan Penataan Ruang (Berita Negara Republik Indonesia Tahun 2021 Nomor 327) sebagaimana telah diubah dengan Peraturan Menteri Agraria dan Tata Ruang/ Kepala Badan Pertanahan Nasional Nomor 9 Tahun 2022 tentang Perubahan atas Peraturan Menteri Agraria dan Tata Ruang/Kepala Badan Pertanahan Nasional Nomor 15 Tahun 2021 tentang Koordinasi Penyelenggaraan Penataan Ruang (Berita Negara Republik Indonesia Tahun 2022 Nomor 530);
14. Peraturan Menteri Agraria dan Tata Ruang/ Kepala Badan Pertanahan Nasional Nomor 21 Tahun 2021 tentang Pelaksanaan Pengendalian Pemanfaatan Ruang dan Pengawasan Penataan Ruang (Berita Negara Republik Indonesia Tahun 2021 Nomor 1484);

#### MEMUTUSKAN:

Menetapkan : PERATURAN WALI KOTA TENTANG RENCANA DETAIL TATA RUANG KECAMATAN TUGU TAHUN 2023-2043.

#### BAB I

#### KETENTUAN UMUM

#### Pengertian

#### Pasal 1

Dalam Peraturan Wali Kota ini yang dimaksud dengan:

1. Daerah adalah Kota Semarang.
2. Wali Kota adalah Wali Kota Semarang.
3. Pemerintah Pusat selanjutnya disebut Pemerintah adalah Presiden Republik Indonesia yang memegang kekuasaan pemerintahan negara Republik Indonesia sebagaimana dimaksud Undang-Undang Dasar Negara Republik Indonesia Tahun 1945.
4. Pemerintah Daerah adalah Pemerintah Kota Semarang sebagai unsur penyelenggara Pemerintahan Daerah yang memimpin pelaksanaan urusan pemerintahan yang menjadi kewenangan daerah otonom.
5. Perangkat Daerah adalah unsur pembantu Wali Kota dalam penyelenggaraan pemerintahan daerah yang terdiri dari sekretariat daerah, sekretariat DPRD, dinas daerah, lembaga teknis daerah, kecamatan, dan kelurahan.



6. Forum Penataan Ruang adalah wadah di tingkat pusat dan daerah yang bertugas untuk membantu Pemerintah Pusat dan Pemerintah Daerah dengan memberikan pertimbangan dalam Penyelenggaraan Penataan Ruang.
7. Ruang adalah wadah yang meliputi ruang darat, ruang laut, dan ruang udara, termasuk ruang di dalam bumi sebagai satu kesatuan wilayah, tempat manusia dan makhluk lain hidup, melakukan kegiatan, dan memelihara kelangsungan hidupnya.
8. Tata Ruang adalah wujud struktur ruang dan pola ruang.
9. Penataan Ruang adalah suatu sistem proses perencanaan tata ruang, pemanfaatan ruang, dan pengendalian pemanfaatan ruang.
10. Perencanaan Tata Ruang adalah suatu proses untuk menentukan struktur ruang dan pola ruang yang meliputi penyusunan dan penetapan rencana tata ruang.
11. Pemanfaatan Ruang adalah upaya untuk mewujudkan struktur ruang dan pola ruang sesuai dengan rencana tata ruang melalui penyusunan dan pelaksanaan program beserta pembiayaannya.
12. Pengendalian Pemanfaatan Ruang adalah upaya untuk mewujudkan tertib tata ruang.
13. Kesesuaian Kegiatan Pemanfaatan Ruang yang selanjutnya disingkat KKPR adalah kesesuaian antara rencana kegiatan pemanfaatan ruang dengan rencana tata ruang.
14. Rencana Tata Ruang adalah hasil perencanaan tata ruang.
15. Rencana Tata Ruang Wilayah yang selanjutnya disingkat RTRW Kota Semarang adalah hasil perencanaan tata ruang pada wilayah yang merupakan kesatuan geografis beserta segenap unsur terkait yang batas dan sistemnya ditentukan berdasarkan aspek administratif.
16. Rencana Detail Tata Ruang yang selanjutnya disingkat RDTR adalah rencana secara terperinci tentang RTRW Kota Semarang yang dilengkapi dengan peraturan zonasi.
17. Struktur Ruang adalah susunan pusat-pusat permukiman dan sistem jaringan prasarana dan sarana yang berfungsi sebagai pendukung kegiatan sosial ekonomi masyarakat yang secara hierarkis memiliki hubungan fungsional.
18. Pola Ruang adalah distribusi peruntukan ruang dalam suatu wilayah yang meliputi peruntukan ruang untuk fungsi lindung dan peruntukan ruang untuk fungsi budidaya.
19. Zona Lindung adalah wilayah yang ditetapkan dengan fungsi utama melindungi kelestarian lingkungan hidup yang mencakup sumber daya alam dan sumber daya buatan.

20. Zona Budi daya adalah wilayah yang ditetapkan dengan fungsi utama untuk dibudidayakan atas dasar kondisi dan potensi sumber daya alam, sumber daya manusia, dan sumber daya buatan.
21. Wilayah adalah ruang yang merupakan kesatuan geografis beserta segenap unsur terkait yang batas dan sistemnya ditentukan berdasarkan aspek administratif dan/atau aspek fungsional.
22. Wilayah Perencanaan yang selanjutnya disingkat WP adalah Kecamatan Tugu.
23. Sub Wilayah Perencanaan yang selanjutnya disebut SWP adalah bagian dari WP yang dibatasi dengan batasan fisik dan terdiri atas beberapa Blok.
24. Pusat Pelayanan Kota/Kawasan Perkotaan adalah Pusat pelayanan ekonomi, sosial, dan/atau administrasi yang melayani seluruh wilayah kota dan/atau regional.
25. Sub Pusat Pelayanan Kota/Kawasan Perkotaan adalah Pusat pelayanan ekonomi, sosial, dan/atau administrasi yang melayani sub wilayah kota.
26. Pusat Lingkungan Kecamatan adalah Pusat Pelayanan ekonomi, sosial, dan/atau administrasi pada lingkungan permukiman Kecamatan.
27. Pusat Lingkungan Kelurahan adalah Pusat Pelayanan ekonomi, sosial, dan/atau administrasi pada lingkungan permukiman kelurahan.
28. Zona adalah kawasan atau area yang memiliki fungsi dan karakteristik spesifik.
29. Sub-zona adalah suatu bagian dari zona yang memiliki fungsi dan karakteristik tertentu yang merupakan pendetailan dari fungsi dan karakteristik pada zona yang bersangkutan.
30. Blok atau Blok Peruntukan yang selanjutnya disebut Blok adalah sebidang lahan yang dibatasi sekurang-kurangnya oleh batasan fisik yang nyata seperti jaringan jalan, sungai, selokan, saluran irigasi, saluran udara tegangan ekstra tinggi, dan pantai, atau yang belum nyata seperti rencana jaringan jalan dan rencana jaringan prasarana lain yang sejenis sesuai dengan rencana kota, dan memiliki pengertian yang sama dengan Blok peruntukan.
31. Jalan adalah prasarana transportasi darat yang meliputi segala bagian jalan, termasuk bangunan pelengkap dan perlengkapannya yang diperuntukkan bagi lalu lintas, yang berada pada permukaan tanah, di atas permukaan tanah, di bawah permukaan tanah dan/atau air, serta di atas permukaan air, kecuali jalan kereta api, jalan lori, dan jalan kabel;

32. Jalan arteri primer adalah jalan yang menghubungkan secara berdaya guna antarpusat kegiatan nasional atau antara pusat kegiatan nasional dengan pusat kegiatan wilayah.
33. Jalan arteri sekunder adalah jalan yang menghubungkan kawasan primer dengan kawasan sekunder kesatu, kawasan sekunder kesatu dengan kawasan sekunder kesatu, atau kawasan sekunder kesatu dengan kawasan sekunder kedua.
34. Jalan kolektor sekunder adalah jalan yang menghubungkan kawasan sekunder kedua dengan kawasan sekunder kedua atau kawasan sekunder kedua dengan kawasan sekunder ketiga.
35. Jalan lokal sekunder adalah jalan yang menghubungkan kawasan sekunder kesatu dengan perumahan, kawasan sekunder kedua dengan perumahan, kawasan sekunder ketiga dan seterusnya sampai ke perumahan.
36. Jalan lingkungan sekunder adalah jalan yang menghubungkan antarpersil dalam kawasan perkotaan.
37. Jalan tol adalah Jalan umum yang merupakan bagian sistem jaringan jalan dan sebagai jalan nasional yang penggunaannya diwajibkan membayar tol.
38. Terminal penumpang tipe A adalah Terminal Penumpang yang berfungsi melayani kendaraan penumpang umum untuk angkutan antarkota antarprovinsi (AKAP), angkutan lintas batas antarnegara, angkutan antarkota dalam provinsi (AKDP), angkutan kota (AK), serta angkutan perdesaan (ADES).
39. Halte adalah Tempat pemberhentian kendaraan bermotor umum untuk menaikkan dan menurunkan penumpang.
40. Bandar Udara Pengumpul Skala Pelayanan Primer adalah Bandar udara sebagai salah satu prasarana penunjang pelayanan Pusat Kegiatan Nasional (PKN) yang melayani penumpang dengan jumlah lebih besar atau sama dengan 5.000.000 (lima juta) orang per tahun.
41. Jaringan Energi adalah jaringan infrastruktur minyak dan gas bumi, serta jaringan penyaluran ketenagalistrikan.
42. Jaringan Telekomunikasi adalah rencana jaringan infrastruktur dasar telekomunikasi yang berupa lokasi pusat otomatisasi sambungan telepon, jaringan telekomunikasi telepon kabel yang berupa lokasi, stasiun telepon otomatis, rumah kabel, dan kotak pembagi, sistem televisi kabel termasuk lokasi stasiun transmisi, jaringan telekomunikasi telepon nirkabel yang berupa lokasi menara telekomunikasi termasuk menara Base Transceiver Station (BTS), jaringan serat optik; dan peningkatan pelayanan jaringan telekomunikasi.

43. Jaringan Air Minum adalah rencana jaringan perpipaan dan jaringan non perpipaan.
44. Pengelolaan Air Limbah adalah jaringan yang terdiri dari sistem pengelolaan air limbah (SPAL) setempat dan sistem pengelolaan air limbah (SPAL) terpusat.
45. Jaringan Persampahan adalah kegiatan yang sistematis, menyeluruh, dan berkesinambungan yang meliputi pengurangan dan penanganan sampah.
46. Tempat penampungan sementara (TPS) adalah tempat sebelum sampah diangkut ke tempat pendauran ulang, pengolahan, dan/atau tempat pengolahan sampah terpadu.
47. Tempat Evakuasi Sementara adalah Tempat berkumpul sementara bagi pengungsi yang dapat berfungsi sebagai tempat hunian sementara saat terjadi bencana alam geologi yang juga berfungsi sebagai pos informasi bencana.
48. Zona Badan Air (BA) adalah Air permukaan bumi yang berupa sungai, danau, embung, waduk, dan sebagainya.
49. Zona Ruang Terbuka Hijau (RTH) adalah area memanjang/jalur dan/atau mengelompok yang penggunaannya lebih bersifat terbuka, tempat tumbuh tanaman, baik yang tumbuh secara alamiah maupun yang sengaja ditanam, dengan mempertimbangkan aspek fungsi ekologis, resapan air, ekonomi, sosial budaya, dan estetika.
50. Sub-zona Taman Kota (RTH-2) adalah Lahan terbuka yang berfungsi sosial dan estetik sebagai sarana kegiatan rekreatif, edukasi atau kegiatan lain yang ditujukan untuk melayani penduduk satu kota atau bagian wilayah kota
51. Sub-zona Taman Kecamatan (RTH-3) adalah Taman yang ditujukan untuk melayani penduduk satu kecamatan.
52. Sub-zona Taman Kelurahan (RTH-4) adalah Taman yang ditujukan untuk melayani penduduk satu kelurahan.
53. Sub-zona Pemakaman (RTH-7) adalah Penyediaan ruang terbuka hijau yang berfungsi utama sebagai tempat penguburan jenazah. Selain itu juga dapat berfungsi sebagai daerah resapan air, tempat pertumbuhan berbagai jenis vegetasi, pencipta iklim mikro serta tempat hidup burung serta fungsi sosial masyarakat disekitar seperti beristirahat dan sebagai sumber pendapatan.
54. Sub-zona Jalur Hijau (RTH-8) adalah Jalur penempatan tanaman serta elemen lansekap lainnya yang terletak di dalam ruang milik jalan (RUMIJA) maupun di dalam ruang pengawasan jalan (RUWASJA), Sering disebut jalur hijau karena dominasi elemen lansekapnya adalah tanaman yang pada umumnya berwarna hijau

55. Zona Badan Jalan (BJ) adalah bagian jalan yang berada di antara kisi-kisi jalan dan merupakan lajur utama yang meliputi jalur lalu lintas dan bahu jalan.
56. Zona Perumahan (R) adalah peruntukan ruang yang terdiri atas kelompok rumah tinggal yang mewadahi kehidupan dan penghidupan masyarakat yang dilengkapi dengan fasilitasnya.
57. Sub-zona Perumahan Kepadatan sangat tinggi (R-1) adalah Peruntukan ruang yang difungsikan untuk tempat tinggal atau hunian dengan perbandingan yang sangat besar antara jumlah bangunan rumah dengan luas lahan.
58. Sub-zona Perumahan Kepadatan Sedang (R-3) adalah Peruntukan ruang yang difungsikan untuk tempat tinggal atau hunian dengan perbandingan yang hampir seimbang antara jumlah bangunan rumah dengan luas lahan.
59. Zona Sarana Pelayanan Umum (SPU) yang selanjutnya disingkat dengan SPU adalah peruntukan ruang yang dikembangkan untuk menampung kegiatan yang berupa pendidikan, kesehatan, peribadatan, sosial budaya, olahraga dan rekreasi dengan fasilitasnya dengan skala pelayanan yang ditetapkan dalam RTRWK.
60. Sub-zona SPU Skala Kota (SPU-1) adalah peruntukan ruang yang merupakan bagian dari kawasan budi daya yang dikembangkan untuk melayani penduduk skala kota.
61. Sub-zona SPU Skala Kecamatan (SPU-2) adalah peruntukan ruang yang merupakan bagian dari kawasan budidaya yang dikembangkan untuk melayani penduduk skala kecamatan.
62. Sub-zona SPU Skala Kelurahan (SPU-3) adalah peruntukan ruang yang merupakan bagian dari kawasan budidaya yang dikembangkan untuk melayani penduduk skala kelurahan.
63. Zona Perdagangan dan Jasa (K) adalah peruntukan ruang yang merupakan bagian dari kawasan budidaya difungsikan untuk pengembangan kegiatan usaha yang bersifat komersial, tempat bekerja, tempat berusaha, serta tempat hiburan dan rekreasi, serta fasilitas umum atau sosial pendukungnya.
64. Sub-zona Perdagangan dan Jasa Skala WP (K-2) adalah peruntukan ruang yang merupakan bagian dari kawasan budidaya difungsikan untuk pengembangan kelompok kegiatan perdagangan dan/atau jasa, tempat bekerja, tempat berusaha, tempat hiburan dan rekreasi dengan skala pelayanan WP.
65. Sub-zona Perdagangan dan Jasa Skala SWP (K-3) adalah peruntukan ruang yang merupakan bagian dari kawasan budidaya difungsikan untuk pengembangan kelompok kegiatan perdagangan dan/atau jasa, tempat bekerja, tempat

berusaha, tempat hiburan dan rekreasi dengan skala pelayanan SWP.

66. Zona Perkantoran (KT) adalah peruntukan ruang yang merupakan bagian dari kawasan budidaya difungsikan untuk pengembangan kegiatan pelayanan pemerintahan dan tempat bekerja/berusaha, tempat berusaha, dilengkapi dengan fasilitas umum/sosial pendukungnya.
67. Sub-zona Pertambangan Minyak dan Gas Bumi (MG) adalah Peruntukan ruang pada permukaan tanah dan/atau dibawah permukaan tanah yang direncanakan sebagai kegiatan hilir pertambangan minyak dan gas bumi.
68. Zona Kawasan Peruntukan Industri (KPI) adalah Bentangan lahan yang diperuntukkan bagi kegiatan Industri berdasarkan Rencana Tata Ruang Wilayah yang ditetapkan sesuai dengan ketentuan peraturan perundang-undangan.
69. Zona Transportasi (TR) adalah Peruntukan ruang yang merupakan bagian dari peruntukan budi daya yang dikembangkan untuk menampung fungsi transportasi skala regional dalam upaya untuk mendukung kebijakan pengembangan sistem transportasi yang tertuang di dalam rencana tata ruang yang meliputi transportasi darat, udara, dan laut.
70. Zona Ruang Terbuka non Hijau (RTNH) adalah Ruang terbuka di bagian wilayah perkotaan yang tidak termasuk dalam kategori RTH, berupa badan air dan lahan yang diperkeras.
71. Zona pertahanan dan keamanan (HK) adalah Peruntukan ruang yang dikembangkan untuk menjamin kegiatan dan pengembangan bidang pertahanan dan keamanan seperti instalasi pertahanan dan keamanan, termasuk tempat latihan, kodam, korem, koramil, dan sebagainya.
72. Koefisien Dasar Bangunan yang selanjutnya disingkat KDB adalah angka persentase perbandingan antara luas seluruh lantai dasar bangunan gedung dan luas lahan/tanah perpetakan/daerah perencanaan yang dikuasai sesuai rencana tata ruang.
73. Koefisien Dasar Hijau yang selanjutnya disingkat KDH adalah angka persentase perbandingan antara luas seluruh ruang terbuka di luar bangunan gedung yang diperuntukkan bagi pertamanan/penghijauan dan luas tanah perpetakan/daerah perencanaan yang dikuasai sesuai rencana tata ruang.
74. Koefisien Lantai Bangunan yang selanjutnya disingkat KLB adalah angka persentase perbandingan antara luas seluruh lantai bangunan gedung dan luas tanah perpetakan/daerah perencanaan yang dikuasai sesuai rencana tata ruang.

75. Garis Sempadan Bangunan yang selanjutnya disingkat GSB adalah sempadan yang membatasi jarak terdekat bangunan terhadap tepi jalan; dihitung dari batas terluar saluran air kotor (riol) sampai batas terluar muka bangunan, berfungsi sebagai pembatas ruang, atau jarak bebas minimum dari bidang terluar suatu massa bangunan terhadap lahan yang dikuasai, batas tepi sungai atau pantai, antara massa bangunan yang lain atau rencana saluran, jaringan tegangan tinggi listrik, jaringan pipa gas, dsb (building line).
76. Ketinggian bangunan yang selanjutnya disingkat TB adalah jumlah lantai penuh dalam suatu bangunan dihitung mulai lantai dasar sampai dengan lantai tertinggi yang diarahkan untuk terciptanya komposisi pemanfaatan lahan di dalam suatu kapling tertentu.
77. Jarak bebas samping yang selanjutnya disingkat JBS adalah jarak minimum antara batas petak samping terhadap dinding bangunan terdekat.
78. Jarak bebas belakang yang selanjutnya disingkat JBB adalah jarak minimum antara garis batas petak belakang terhadap dinding bangunan terbelakang.
79. Luas kaveling minimum adalah luasan kaveling minimum yang disepakati oleh Pemerintah Daerah Kota Semarang dengan Kantor Pertanahan Kota Semarang untuk kaveling minimal rumah.
80. Masyarakat adalah orang perseorangan, kelompok orang termasuk masyarakat hukum adat, korporasi, dan/atau pemangku kepentingan nonpemerintah lain dalam penyelenggaraan penataan ruang.

## BAB II

### RUANG LINGKUP

#### Bagian Kesatu

#### Ruang Lingkup Peraturan Wali Kota

#### Pasal 2

Ruang lingkup Peraturan Wali Kota ini meliputi:

- a. tujuan penataan WP;
- b. rencana struktur ruang;
- c. rencana pola ruang;
- d. ketentuan pemanfaatan ruang;
- e. peraturan zonasi; dan
- f. kelembagaan.

Bagian Kedua  
Ruang Lingkup Kecamatan Tugu

Pasal 3

- (1) Wilayah Perencanaan (WP) meliputi seluruh wilayah Kecamatan Tugu dengan luas 3.429,52 (tiga ribu empat ratus dua puluh sembilan koma lima dua) hektar.
- (2) Batas-batas Kecamatan Tugu sebagaimana dimaksud pada ayat (1) adalah:
  - a. sebelah barat dibatasi oleh Kabupaten Kendal;
  - b. sebelah utara dibatasi oleh Laut Jawa;
  - c. sebelah timur dibatasi oleh Kecamatan Semarang Barat; dan
  - d. sebelah selatan dibatasi oleh Kecamatan Ngaliyan.
- (3) Kecamatan Tugu sebagaimana dimaksud pada ayat (1) dibagi menjadi 6 (enam) SWP yang terdiri atas:
  - a. SWP A terdiri atas 3 (tiga) blok dengan luas 342,96 (tiga ratus empat puluh dua koma sembilan enam) hektar, meliputi:
    1. Blok A.1 dengan luas 99,45 (sembilan puluh sembilan koma empat lima) hektar;
    2. Blok A.2 dengan luas 81,31 (delapan puluh satu koma tiga satu) hektar; dan
    3. Blok A.3 dengan luas 162,19 (seratus enam puluh dua koma satu sembilan) hektar.
  - b. SWP B terdiri atas 3 (tiga) blok dengan luas 598,98 (lima ratus sembilan puluh delapan koma sembilan delapan) hektar, meliputi:
    1. Blok B.1 dengan luas 88,77 (delapan puluh delapan koma tujuh tujuh) hektar;
    2. Blok B.2 dengan luas 186,96 (seratus delapan puluh enam koma sembilan enam) hektar; dan
    3. Blok B.3 dengan luas 323,25 (tiga ratus dua puluh tiga koma dua lima) hektar.
  - c. SWP C terdiri atas 3 (tiga) blok dengan luas 396,98 (tiga ratus sembilan puluh enam koma sembilan delapan) hektar, meliputi:
    1. Blok C.1 dengan luas 57,08 (lima puluh tujuh koma nol delapan) hektar;
    2. Blok C.2 dengan luas 139,32 (seratus tiga puluh sembilan koma tiga dua) hektar; dan
    3. Blok C.3 dengan luas 200,58 (dua ratus koma lima delapan) hektar.



- d. SWP D terdiri atas 4 (empat) blok dengan luas 1.079,74 (seribu tujuh puluh sembilan koma tujuh empat) hektar, meliputi:
    - 1. Blok D.1 dengan luas 184,01 (seratus delapan puluh empat koma nol satu) hektar;
    - 2. Blok D.2 dengan luas 183,03 (seratus delapan puluh tiga koma nol tiga) hektar;
    - 3. Blok D.3 dengan luas 383,31 (tiga ratus delapan puluh tiga koma tiga satu) hektar; dan
    - 4. Blok D.4 dengan luas 329,39 (tiga ratus dua puluh sembilan koma tiga sembilan) hektar.
  - e. SWP E terdiri atas 3 (tiga) blok dengan luas 632,06 (enam ratus tiga puluh dua koma nol enam) hektar, meliputi:
    - 1. Blok E.1 dengan luas 167,73 (seratus enam puluh tujuh koma tujuh tiga) hektar;
    - 2. Blok E.2 dengan luas 239,7 (dua ratus tiga puluh sembilan koma tujuh) hektar; dan
    - 3. Blok E.3 dengan luas 224,63 (dua ratus dua puluh empat koma enam tiga) hektar.
  - f. SWP F terdiri atas 2 (dua) blok dengan luas 378,81 (tiga ratus tujuh puluh delapan koma delapan satu) hektar, meliputi:
    - 1. Blok F.1 dengan luas 179,23 (seratus tujuh puluh sembilan koma dua tiga) hektar; dan
    - 2. Blok F.2 dengan luas 199,58 (seratus sembilan puluh sembilan koma lima delapan) hektar.
- (4) Wilayah Perencanaan (WP) Kecamatan Tugu sebagaimana dimaksud pada ayat (1) digambarkan dalam peta dengan tingkat ketelitian geometri dan ketelitian detail informasi skala 1:5.000 sebagaimana tercantum dalam Lampiran I yang merupakan bagian tidak terpisahkan dari Peraturan Wali Kota ini.

### BAB III

#### TUJUAN PENATAAN WP

##### Pasal 4

Tujuan penataan WP sebagaimana dimaksud dalam Pasal 2 huruf a bertujuan untuk mewujudkan Kecamatan Tugu sebagai kawasan investasi baru guna mendukung Kota Semarang sebagai pusat perdagangan dan jasa berskala internasional yang aman, nyaman, produktif dan berkelanjutan.

BAB IV  
RENCANA STRUKTUR RUANG

Bagian Kesatu

Umum

Pasal 5

- (1) Rencana struktur ruang sebagaimana dimaksud dalam pasal 2 huruf b terdiri atas:
  - a. rencana pengembangan pusat pelayanan;
  - b. rencana jaringan transportasi;
  - c. rencana jaringan energi;
  - d. rencana jaringan telekomunikasi;
  - e. rencana jaringan sumber daya air;
  - f. rencana jaringan air minum;
  - g. rencana pengelolaan air limbah dan pengelolaan limbah bahan berbahaya dan beracun (B3);
  - h. rencana jaringan persampahan;
  - i. rencana jaringan drainase; dan
  - j. rencana jaringan prasarana lainnya.
- (2) Rencana struktur ruang sebagaimana dimaksud pada ayat (1) digambarkan dalam peta dengan tingkat ketelitian geometri dan ketelitian detail informasi skala 1:5.000 sebagaimana tercantum dalam Lampiran II yang merupakan bagian tidak terpisahkan dari Peraturan Wali Kota ini.

Bagian Kedua

Rencana Pengembangan Pusat Pelayanan

Pasal 6

- (1) Rencana pengembangan pusat pelayanan sebagaimana dimaksud dalam pasal 5 ayat (1) huruf a terdiri atas:
  - a. Pusat Pelayanan Kota/Kawasan Perkotaan;
  - b. Sub Pusat Pelayanan Kota/Kawasan Perkotaan; dan
  - c. Pusat Pelayanan Lingkungan.
- (2) Pusat Pelayanan Kota/Kawasan Perkotaan sebagaimana dimaksud pada ayat (1) huruf a berada pada SWP E Blok E.1.

- (3) Sub Pusat Pelayanan Kota/Kawasan Perkotaan sebagaimana dimaksud pada ayat (1) huruf b meliputi:
- a. SWP A pada blok A.2;
  - b. SWP B pada blok B.1;
  - c. SWP C pada blok C.1; dan
  - d. SWP D pada blok D.4.
- (4) Pusat Pelayanan Lingkungan sebagaimana dimaksud pada ayat (1) huruf c meliputi:
- a. pusat lingkungan kecamatan meliputi:
    1. SWP D pada blok D.3; dan
    2. SWP E pada blok E.2.
  - b. pusat lingkungan kelurahan/desa meliputi:
    1. SWP A pada blok A.1 dan blok A.3;
    2. SWP B pada blok B.2 dan blok B.3;
    3. SWP C pada blok C.3;
    4. SWP D pada blok D.1;
    5. SWP E pada blok E.1; dan
    6. SWP F pada blok F.1 dan blok F.2.
- (5) Rencana pengembangan pusat pelayanan sebagaimana dimaksud pada ayat (1) digambarkan dalam peta dengan tingkat ketelitian geometri dan ketelitian detail informasi skala 1:5.000 sebagaimana tercantum dalam Lampiran III yang merupakan bagian tidak terpisahkan dari Peraturan Wali Kota ini.

### Bagian Ketiga

#### Rencana Jaringan Transportasi

##### Pasal 7

- (1) Rencana jaringan transportasi sebagaimana dimaksud dalam pasal 5 ayat (1) huruf b meliputi:
- a. jalan arteri primer;
  - b. jalan arteri sekunder;
  - c. jalan kolektor sekunder;
  - d. jalan lokal sekunder;
  - e. jalan lingkungan sekunder;
  - f. jalan tol;
  - g. terminal penumpang tipe A;
  - h. halte;

- i. jaringan jalur kereta api antarkota;
  - j. jaringan jalur kereta api perkotaan; dan
  - k. stasiun kereta api.
- (2) Jalan arteri primer sebagaimana dimaksud pada ayat (1) huruf a meliputi:
- a. Jln. Siliwangi berada di SWP E pada blok E.1; dan
  - b. Jln. Walisongo berada di SWP B pada blok B.1, blok B.2, SWP D pada blok D.1, blok D.3, blok D.4, dan SWP E pada blok E.1.
- (3) Jalan arteri sekunder sebagaimana dimaksud pada ayat (1) huruf b meliputi:
- a. Jl. Karang Anyar berada di SWP A pada Blok A.2 dan SWP F pada Blok F.1;
  - b. jalan arteri sekunder berada di SWP B pada blok B.3;
  - c. jalan arteri sekunder berada di SWP C pada blok C.1, blok C.2, dan blok C.3;
  - d. jalan arteri sekunder berada di SWP D pada blok D.2, blok D.3, dan blok D.4; dan
  - e. jalan arteri sekunder berada di SWP E pada blok E.3.
- (4) Jalan kolektor sekunder sebagaimana dimaksud pada ayat (1) huruf c meliputi:
- a. Jl. Gunung Kelir Raya berada di SWP D pada Blok D.3 dan Blok D.4;
  - b. jalan kolektor sekunder berada di SWP A pada blok A.1 dan blok A.3;
  - c. jalan kolektor sekunder berada di SWP B pada blok B.2 dan blok B.3; dan
  - d. jalan kolektor sekunder berada di SWP D pada blok D.1, blok D.2, blok D.3, dan blok D.4.
- (5) Jalan lokal sekunder sebagaimana dimaksud pada ayat (1) huruf d meliputi:
- a. Jl. Cisadane berada di SWP B pada blok B.1;
  - b. Jl. Gunung Kelir Raya berada di SWP D pada blok D.4;
  - c. Jl. Irigasi berada di SWP A pada blok A.1 dan SWP B pada blok B.1;
  - d. Jl. Irigasi Utara (Mangkang Kulon) berada di SWP A pada blok A.1, blok A.2;
  - e. Jl. Kauman Mangkang Wetan berada di SWP B pada blok B.2 dan SWP D pada blok D.1 dan blok D.3;
  - f. Jl. Kauman Randugarut berada di SWP D pada blok D.1 dan blok D.3;
  - g. JL. KP Mlaten berada di SWP B pada blok B.1;

- h. Jl. Kyai Gilang berada di SWP B pada blok B.1;
  - i. Jl. Mangunharjo (Mangkang Wetan) berada di SWP B pada blok B.2, blok B.3, dan SWP D pada blok D.1 dan blok D.2;
  - j. Jl. Mekar berada di SWP B pada blok B.1 dan blok B.2;
  - k. Jl. Panggung berada di SWP A pada blok A.1, SWP B pada blok B.2, dan SWP D pada blok D.1;
  - l. Jl. Pulau Tirang Tapak berada di SWP D pada blok D.4, SWP E pada blok E.1 dan blok E.3;
  - m. Jl. Rt. 01/Rw. 04 Mangkang Kulon berada di SWP B pada blok B.1;
  - n. Jl. Stasiun Jrasah berada di SWP E pada blok E.1 dan blok E.2;
  - o. Jl. Stasiun Mangkang berada di SWP B pada blok B.2 dan SWP D pada blok D.1;
  - p. Jl. Tanggul Sari berada di SWP B pada blok B.3;
  - q. Jl. Tapak berada di SWP D pada blok D.4 dan SWP E pada blok E.1;
  - r. Jl. Tugurejo berada di SWP E pada blok E.1, blok E.2, dan blok E.3;
  - s. JL. Lokal Sekunder berada di SWP A pada blok A.2 dan blok A.3;
  - t. JL. Lokal Sekunder berada di SWP B pada blok B.1, blok B.2 dan blok B.3;
  - u. JL. Lokal Sekunder berada di SWP C pada blok C.1, blok C.2 dan blok C.3;
  - v. JL. Lokal Sekunder berada di SWP D pada blok D.1, blok D.2, blok D.3, dan blok D.4;
  - w. JL. Lokal Sekunder berada di SWP E pada blok E.1, blok E.2 dan blok E.3; dan
  - x. JL. Lokal Sekunder berada di SWP F pada blok F.1 dan blok F.2.
- (6) Jalan lingkungan sekunder sebagaimana dimaksud pada ayat (1) huruf e tercantum dalam Lampiran IV yang merupakan bagian tidak terpisahkan dari Peraturan Wali Kota ini.
- (7) Jalan tol sebagaimana dimaksud pada ayat (1) huruf f, berupa *Harbour Toll Road* Semarang yang melalui:
- a. SWP A berada di blok A.1, blok A.2, dan blok A.3;
  - b. SWP B berada di blok B.1 dan blok B.3;
  - c. SWP C berada di blok C.1, blok C.2, dan blok C.3;
  - d. SWP E berada di blok E.3; dan
  - e. SWP F berada di blok F.1 dan blok F.2.

- (8) Terminal penumpang tipe A sebagaimana dimaksud pada ayat (1) huruf g terdapat di SWP B blok B.1.
- (9) Halte sebagaimana dimaksud pada ayat (1) huruf h, terdapat di:
  - a. SWP D blok D.1;
  - b. SWP D Blok D.3; dan
  - c. SWP D Blok D.4.
- (10) Jaringan jalur kereta api antarkota sebagaimana dimaksud pada ayat (1) huruf i melalui:
  - a. SWP B pada blok B.1 dan blok B.2;
  - b. SWP D pada blok D.1, blok D.3, dan blok D.4; dan
  - c. SWP E pada blok E.1, Blok E.2, dan blok E.3.
- (11) Jaringan jalur kereta api perkotaan sebagaimana dimaksud pada ayat (1) huruf j berupa Jalur LRT melalui:
  - a. SWP B pada blok B.1 dan blok B.2;
  - b. SWP D pada blok D.1, blok D.3, dan blok D.4; dan
  - c. SWP E pada blok E.1, Blok E.2, dan blok E.3.
- (12) Stasiun kereta api sebagaimana dimaksud pada ayat (1) huruf k berupa stasiun penumpang kecil meliputi:
  - a. SWP B Blok B.2; dan
  - b. SWP E blok E.1.
- (13) Rencana jaringan transportasi sebagaimana dimaksud pada ayat (1) digambarkan dalam peta dengan tingkat ketelitian geometri dan ketelitian detail informasi skala 1:5.000 sebagaimana tercantum dalam Lampiran V yang merupakan bagian tidak terpisahkan dari Peraturan Wali Kota ini.

Bagian Keempat  
Rencana Jaringan Energi  
Pasal 8

- (1) Rencana jaringan energi sebagaimana dimaksud dalam Pasal 5 ayat (1) huruf c terdiri atas:
  - a. Jaringan yang Menyalurkan Gas Bumi dari Kilang Pengolahan-Konsumen;
  - b. Saluran Udara Tegangan Menengah (SUTM); dan
  - c. Saluran Udara Tegangan Rendah (SUTR).

- (2) Jaringan yang Menyalurkan Gas Bumi dari Kilang Pengolahan-Konsumen sebagaimana dimaksud pada ayat (1) huruf a melalui:
  - a. SWP B pada blok B.1 dan blok B.2;
  - b. SWP D pada blok D.1, blok D.3, dan blok D.4; dan
  - c. SWP E pada blok E.1.
- (3) Saluran Udara Tegangan Menengah (SUTM) sebagaimana dimaksud pada ayat (1) huruf b meliputi:
  - a. SWP A pada Blok A.1, Blok A.2, dan blok A.3;
  - b. SWP B pada blok B.1, blok B.2, dan blok B.3;
  - c. SWP C pada blok C.1, Blok C.2, dan blok C.3;
  - d. SWP D pada blok D.1, Blok D.2, blok D.3, dan blok D.4;
  - e. SWP E pada blok E.1, Blok E.2, dan blok E.3; dan
  - f. SWP F pada blok F.1, dan blok F.2.
- (4) Saluran Udara Tegangan Rendah (SUTR) sebagaimana dimaksud pada ayat (1) huruf b meliputi:
  - a. SWP A pada Blok A.1, Blok A.2, dan blok A.3;
  - b. SWP B pada blok B.1, blok B.2, dan blok B.3;
  - c. SWP C pada blok C.1, Blok C.2, dan blok C.3;
  - d. SWP D pada blok D.1, Blok D.2, blok D.3, dan blok D.4;
  - e. SWP E pada blok E.1, Blok E.2, dan blok E.3; dan
  - f. SWP F pada blok F.1, dan blok F.2.
- (5) Rencana jaringan energi sebagaimana dimaksud pada ayat (1) digambarkan dalam peta dengan tingkat ketelitian geometri dan ketelitian detail informasi skala 1:5.000 sebagaimana tercantum dalam Lampiran VI yang merupakan bagian tidak terpisahkan dari Peraturan Wali Kota ini.

## Bagian Kelima

### Rencana Jaringan Telekomunikasi

#### Pasal 9

- (1) Rencana jaringan telekomunikasi sebagaimana dimaksud dalam Pasal 5 ayat (1) huruf d meliputi:
  - a. jaringan tetap; dan
  - b. jaringan bergerak seluler.
- (2) Jaringan tetap sebagaimana dimaksud pada ayat (1) huruf a berupa Telepon *Fixed Line*, meliputi:
  - a. SWP A pada Blok A.1, Blok A.2, dan blok A.3;
  - b. SWP B pada blok B.1, blok B.2, dan blok B.3;
  - c. SWP C pada blok C.1, Blok C.2, dan blok C.3;

- d. SWP D pada blok D.1, Blok D.2, blok D.3, dan blok D.4;
  - e. SWP E pada blok E.1, Blok E.2, dan blok E.3; dan
  - f. SWP F pada blok F.1, dan blok F.2.
- (3) Jaringan bergerak seluler sebagaimana dimaksud pada ayat (1) huruf b berupa menara *Base Transciever Station* (BTS) meliputi:
- a. SWP B berada di Blok B.3;
  - b. SWP C berada di Blok C.3;
  - c. SWP D berada di Blok D.1, blok D.3, dan blok D.4; dan
  - d. SWP E berada di blok E.1.
- (4) Rencana jaringan telekomunikasi sebagaimana dimaksud pada ayat (1) digambarkan dalam peta dengan tingkat ketelitian geometri dan ketelitian detail informasi skala 1:5.000 sebagaimana tercantum dalam Lampiran VII yang merupakan bagian tidak terpisahkan dari Peraturan Wali Kota ini.

#### Bagian Keenam

#### Rencana Jaringan Sumber Daya Air

#### Pasal 10

- (1) Rencana jaringan sumber daya air sebagaimana dimaksud dalam Pasal 5 ayat (1) huruf e meliputi:
- a. sistem jaringan irigasi;
  - b. sistem pengendalian banjir; dan
  - c. bangunan sumber daya air.
- (2) Sistem jaringan irigasi sebagaimana dimaksud pada ayat (1) huruf a meliputi:
- a. jaringan irigasi primer meliputi SWP B pada blok B.1 dan blok B.2;
  - b. jaringan irigasi sekunder meliputi:
    - 1. SWP B pada blok B.2; dan
    - 2. SWP D pada blok D.1.
- (3) Sistem pengendalian banjir sebagaimana dimaksud pada ayat (1) huruf b berupa bangunan pengendalian banjir meliputi:
- a. SWP B pada blok B.3;
  - b. SWP C pada blok C.2 dan blok C.3;
  - c. SWP D pada blok D.2 dan blok D.3; dan
  - d. SWP E pada blok E.2.



- (4) Bangunan sumber daya air sebagaimana dimaksud pada ayat (1) huruf c berupa prasarana irigasi meliputi:
  - a. SWP A pada blok A.1;
  - b. SWP B pada blok B.1 dan blok B.2; dan
  - c. SWP D pada blok D.1.
- (5) Rencana jaringan sumber daya air sebagaimana dimaksud pada ayat (1) digambarkan dalam peta dengan tingkat ketelitian geometri dan ketelitian detail informasi skala 1:5.000 sebagaimana tercantum dalam Lampiran VIII yang merupakan bagian tidak terpisahkan dari Peraturan Wali Kota ini.

### Bagian Ketujuh

#### Rencana Jaringan Air Minum

##### Pasal 11

- (1) Rencana jaringan air minum sebagaimana dimaksud dalam Pasal 5 ayat (1) huruf f berupa unit distribusi.
- (2) Unit distribusi sebagaimana dimaksud pada ayat (1) berupa jaringan distribusi pembagi meliputi:
  - a. SWP A pada Blok A.1, Blok A.2, dan blok A.3;
  - b. SWP B pada blok B.1, blok B.2, dan blok B.3;
  - c. SWP C pada blok C.1, Blok C.2, dan blok C.3;
  - d. SWP D pada blok D.1, Blok D.2, blok D.3, dan blok D.4;
  - e. SWP E pada blok E.1, Blok E.2, dan blok E.3; dan
  - f. SWP F pada blok F.1, dan blok F.2.
- (3) Rencana jaringan air minum sebagaimana dimaksud pada ayat (1) digambarkan dalam peta dengan tingkat ketelitian geometri dan ketelitian detail informasi skala 1:5.000 sebagaimana tercantum dalam Lampiran IX yang merupakan bagian tidak terpisahkan dari Peraturan Wali Kota ini.

### Bagian Kedelapan

#### Rencana Pengelolaan Air Limbah dan Pengelolaan Limbah Bahan Berbahaya dan Beracun (B3)

##### Pasal 12

- (1) Rencana pengelolaan air limbah dan pengelolaan limbah bahan berbahaya dan beracun (B3) sebagaimana dimaksud dalam Pasal 5 ayat (1) huruf g berupa sistem pengelolaan air limbah domestik terpusat.

- (2) Sistem pengelolaan air limbah domestik terpusat sebagaimana dimaksud pada ayat (1) terdiri atas:
- a. pipa persil;
  - b. pipa retikulasi;
  - c. pipa induk; dan
  - d. instalasi pengolah air limbah skala kawasan tertentu/permukiman.
- (3) Pipa persil sebagaimana dimaksud pada ayat (2) huruf a meliputi:
- a. SWP A pada Blok A.1, Blok A.2, dan blok A.3;
  - b. SWP B pada blok B.1, blok B.2, dan blok B.3;
  - c. SWP C pada blok C.1, Blok C.2, dan blok C.3;
  - d. SWP D pada blok D.1, Blok D.2, blok D.3, dan blok D.4;
  - e. SWP E pada blok E.1, Blok E.2, dan blok E.3; dan
  - f. SWP F pada blok F.1, dan blok F.2.
- (4) Pipa retikulasi sebagaimana dimaksud pada ayat (2) huruf b meliputi:
- a. SWP A pada Blok A.1, Blok A.2, dan blok A.3;
  - b. SWP B pada blok B.2, dan blok B.3;
  - c. SWP C pada blok C.1, Blok C.2, dan blok C.3;
  - d. SWP D pada blok D.1, Blok D.2, blok D.3, dan blok D.4;
  - e. SWP E pada blok E.1, Blok E.2, dan blok E.3; dan
  - f. SWP F pada blok F.1, dan blok F.2.
- (5) Pipa induk sebagaimana dimaksud pada ayat (2) huruf c meliputi:
- a. SWP A pada Blok A.1, Blok A.2, dan blok A.3;
  - b. SWP B pada blok B.1, blok B.2, dan blok B.3;
  - c. SWP C pada blok C.1, Blok C.2, dan blok C.3;
  - d. SWP D pada blok D.1, Blok D.2, blok D.3, dan blok D.4;
  - e. SWP E pada blok E.1, Blok E.2, dan blok E.3; dan
  - f. SWP F pada blok F.1, dan blok F.2.
- (6) Instalasi pengolah air limbah skala kawasan tertentu/permukiman sebagaimana dimaksud pada ayat (2) huruf d berada di SWP E Blok E.1.

- (7) Rencana pengelolaan air limbah dan pengelolaan limbah bahan berbahaya dan beracun (B3) sebagaimana dimaksud pada ayat (1) digambarkan dalam peta dengan tingkat ketelitian geometri dan ketelitian detail informasi skala 1:5.000 sebagaimana tercantum dalam Lampiran X yang merupakan bagian tidak terpisahkan dari Peraturan Wali Kota ini.

#### Bagian Kesembilan

#### Rencana Jaringan Persampahan

#### Pasal 13

- (1) Rencana jaringan persampahan sebagaimana dimaksud dalam Pasal 5 ayat (1) huruf h berupa Tempat Penampungan Sementara (TPS).
- (2) Tempat penampungan sementara (TPS) sebagaimana dimaksud pada ayat (1) meliputi:
- a. SWP B pada blok B.2 dan blok B.3;
  - b. SWP C pada blok C.3;
  - c. SWP D pada blok D.3 dan blok D.4; dan
  - d. SWP E pada blok E.2.
- (3) Rencana jaringan persampahan sebagaimana dimaksud pada ayat (1) digambarkan dalam peta dengan tingkat ketelitian geometri dan ketelitian detail informasi skala 1:5.000 sebagaimana tercantum dalam Lampiran XI yang merupakan bagian tidak terpisahkan dari Peraturan Wali Kota ini.

#### Bagian Kesepuluh

#### Rencana Jaringan Drainase

#### Pasal 14

- (1) Rencana jaringan drainase sebagaimana dimaksud dalam Pasal 5 ayat (1) huruf i terdiri atas:
- a. jaringan drainase primer;
  - b. jaringan drainase sekunder;
  - c. jaringan drainase tersier;
  - d. jaringan drainase lokal; dan
  - e. bangunan tampungan (polder).

- (2) Jaringan drainase primer sebagaimana dimaksud pada ayat (1) huruf a meliputi:
- a. ruas jalan SWP A pada blok A.1, blok A.2, dan blok A.3;
  - b. ruas jalan SWP B pada blok B.1, blok B.2, dan blok B.3;
  - c. ruas jalan SWP C pada blok C.1, blok C.2 dan blok C.3;
  - d. ruas jalan SWP D pada blok D.1, Blok D.2, blok D.3, dan blok D.4;
  - e. ruas jalan SWP E pada blok E.1, blok E.2 dan blok E.3 dan
  - f. ruas jalan SWP F berada di blok F.1 dan blok F.2.
- (3) Jaringan drainase sekunder sebagaimana dimaksud pada ayat (1) huruf b meliputi:
- a. ruas jalan SWP A pada blok A.1, blok A.2, dan blok A.3;
  - b. ruas jalan SWP B pada blok B.1, blok B.2, dan blok B.3;
  - c. ruas jalan SWP C pada blok C.1, blok C.2 dan blok C.3;
  - d. ruas jalan SWP D pada blok D.1, Blok D.2, blok D.3, dan blok D.4;
  - e. ruas jalan SWP E pada blok E.1, blok E.2 dan blok E.3 dan
  - f. ruas jalan SWP F berada di blok F.1 dan blok F.2.
- (4) Jaringan drainase tersier sebagaimana dimaksud pada ayat (1) huruf c meliputi:
- a. ruas jalan SWP A pada blok A.2 dan blok A.3;
  - b. ruas jalan SWP B pada blok B.2, dan blok B.3;
  - c. ruas jalan SWP D pada blok D.1, blok D.2, blok D.3, dan blok D.4;
  - d. ruas jalan SWP E pada blok E.1, blok E.2 dan blok E.3; dan
  - e. ruas jalan SWP F pada blok F.1 dan blok F.2.
- (5) Jaringan drainase lokal sebagaimana dimaksud pada ayat (1) huruf d meliputi:
- a. ruas jalan SWP A pada Blok A.1, Blok A.2, dan blok A.3;
  - b. ruas jalan SWP B pada blok B.1, blok B.2, dan blok B.3;
  - c. ruas jalan SWP C pada blok C.1, Blok C.2, dan blok C.3;
  - d. ruas jalan SWP D pada blok D.1, Blok D.2, blok D.3, dan blok D.4;
  - e. ruas jalan SWP E pada blok E.1, Blok E.2, dan blok E.3; dan
  - f. ruas jalan SWP F pada blok F.1, dan blok F.2.

- (6) Bangunan tampungan (polder) sebagaimana dimaksud pada ayat (1) huruf e berada di SWP C pada blok C.2.
- (7) Rencana jaringan drainase sebagaimana dimaksud pada ayat (1) digambarkan dalam peta dengan tingkat ketelitian geometri dan ketelitian detail informasi skala 1:5.000 sebagaimana tercantum dalam Lampiran XII yang merupakan bagian tidak terpisahkan dari Peraturan Wali Kota ini.

## Bagian Kesebelas

### Rencana Jaringan Prasarana Lainnya

#### Pasal 15

- (1) Rencana jaringan prasarana lainnya sebagaimana dimaksud dalam Pasal 5 ayat (1) huruf j terdiri atas:
  - a. jalur evakuasi bencana; dan
  - b. tempat evakuasi.
- (2) Jalur evakuasi bencana sebagaimana dimaksud pada ayat (1) huruf a meliputi:
  - a. ruas jalan SWP A pada Blok A.1, Blok A.2, dan blok A.3;
  - b. ruas jalan SWP B pada blok B.1, blok B.2, dan blok B.3;
  - c. ruas jalan SWP C pada blok C.1, Blok C.2, dan blok C.3;
  - d. ruas jalan SWP D pada blok D.1, Blok D.2, blok D.3, dan blok D.4; dan
  - e. ruas jalan SWP E pada blok E.1, Blok E.2, dan blok E.3.
- (3) Tempat evakuasi sebagaimana dimaksud pada ayat (1) huruf b berupa tempat evakuasi sementara meliputi:
  - a. SWP A berada di blok A.1 dan blok A.2;
  - b. SWP B berada di blok B.1 dan blok B.3;
  - c. SWP D berada di blok D.4; dan
  - d. SWP E berada di Blok E.2.
- (4) Rencana jaringan prasarana lainnya sebagaimana dimaksud pada ayat (1) digambarkan dalam peta dengan tingkat ketelitian geometri dan ketelitian detail informasi skala 1:5.000 sebagaimana tercantum dalam Lampiran XIII yang merupakan bagian tidak terpisahkan dari Peraturan Wali Kota ini.

BAB V  
RENCANA POLA RUANG  
Bagian Kesatu  
Umum  
Pasal 16

- (1) Rencana pola ruang sebagaimana dimaksud dalam pasal 2 huruf c terdiri atas:
  - a. zona lindung; dan
  - b. zona budi daya.
- (2) Rencana pola ruang sebagaimana dimaksud pada ayat (1) digambarkan dalam peta dengan tingkat ketelitian geometri dan ketelitian detail informasi skala 1:5.000 sebagaimana tercantum dalam Lampiran XIV yang merupakan bagian tidak terpisahkan dari Peraturan Wali Kota ini.

Bagian Kedua  
Zona Lindung  
Paragraf 1  
Umum  
Pasal 17

Zona lindung sebagaimana dimaksud dalam Pasal 16 ayat (1) huruf a meliputi:

- a. zona badan air (BA); dan
- b. zona ruang terbuka hijau (RTH).

Paragraf 2  
Zona Badan Air  
Pasal 18

- (1) Zona badan air (BA) sebagaimana dimaksud dalam Pasal 17 huruf a dengan luas 689,54 (enam ratus delapan puluh sembilan koma lima empat) hektar meliputi:
  - a. SWP A berada di blok A.1, blok A.2, dan blok A.3;
  - b. SWP B berada di blok B.1, blok B.2, dan blok B.3;
  - c. SWP C berada di blok C.1, blok C.2, dan blok C.3;
  - d. SWP D berada di blok D.1, blok D.2, blok D.3, dan blok D.4;
  - e. SWP E berada di blok E.2 dan blok E.3; dan
  - f. SWP F berada di blok F.1 dan blok F.2.

- (2) Di dalam zona badan air (BA) yang berdasarkan ketentuan peraturan perundang-undangan di bidang kelautan masih ditetapkan sebagai badan air (BA) dan pemanfaatan ruangnya sebagai zona tunda (*holding zone*), meliputi:
- a. Badan air (perairan pesisir)/badan air (air permukaan) (BA/BA) seluas 3,13 (tiga koma satu tiga) hektar meliputi:
    1. SWP B berada di blok B.3;
    2. SWP C berada di blok C.3; dan
    3. SWP F berada di blok F.1.
  - b. Badan air/perlindungan setempat (BA/PS) seluas 9,05 (sembilan koma nol lima) hektar meliputi:
    1. SWP F berada di blok F.1; dan
    2. SWP F berada di blok F.2.
  - c. Badan air/taman kota (BA/RTH-2) seluas 6,89 (enam koma delapan sembilan) hektar berada di SWP F pada Blok F.1.
  - d. Badan air/jalur hijau (BA/RTH-8) seluas 209,07 (dua ratus sembilan koma nol tujuh) hektar meliputi:
    1. SWP B berada di blok B.3;
    2. SWP C berada di blok C.1, blok C.2, dan blok C.3;
    3. SWP E berada di blok E.3; dan
    4. SWP F berada di blok F.1 dan F.2.
  - e. Badan air/badan jalan (BA/BJ) seluas 64,97 (enam puluh empat koma sembilan tujuh) hektar meliputi:
    1. SWP B berada di blok B.3;
    2. SWP C berada di blok C.1, blok C.2, blok C.3;
    3. SWP E berada di blok E.3; dan
    4. SWP F berada di blok F.1 dan blok F.2.
  - f. Badan air/Kawasan Peruntukan Industri (BA/KPI) seluas 9,15 (sembilan koma satu lima) hektar berada di SWP C pada blok C.1 dan blok C.2.
  - g. Badan air/Pariwisata (BA/W) seluas 37,31 (tiga puluh tujuh koma tiga puluh satu) hektar berada di SWP F pada blok F.1.
  - h. Badan air/perumahan kepadatan sangat tinggi (BA/R-1) seluas 76,95 (tiga puluh tujuh koma tiga puluh satu) hektar berada di SWP F pada blok F.1 dan blok F.2.
  - i. Badan air/ruang terbuka non hijau (BA/RTNH) seluas 83,43 (delapan puluh tiga koma empat tiga) hektar berada di SWP F pada blok F.1 dan blok F.2.

- j. Badan air/perdagangan dan jasa skala WP (BA/K-1) seluas 15,19 (lima belas koma satu sembilan) hektar berada di SWP F pada blok F.1 dan blok F.2.
  - k. Badan air/perkantoran (BA/KT) seluas 1,51 (satu koma lima satu) hektar berada di SWP B pada blok B.3.
- (3) Perubahan peruntukan dan fungsi perairan sebagaimana dimaksud pada ayat (2) dilaksanakan sesuai ketentuan peraturan perundang-undangan

#### Paragraf 4

#### Zona Ruang Terbuka Hijau

#### Pasal 19

- (1) Zona Ruang Terbuka Hijau (RTH) sebagaimana dimaksud dalam Pasal 17 huruf b dengan luas 366,55 (tiga ratus enam puluh enam koma lima puluh lima) hektar terdiri atas:
- a. Sub-zona taman kota (RTH-2);
  - b. Sub-zona taman kecamatan (RTH-3);
  - c. Sub-zona taman kelurahan (RTH-4);
  - d. Sub-zona pemakaman (RTH-7); dan
  - e. Sub-zona jalur hijau (RTH-8).
- (2) Sub-zona taman kota (RTH-2) sebagaimana dimaksud pada ayat (1) huruf a dengan luas 139,07 (seratus tiga puluh sembilan koma nol tujuh) hektar meliputi:
- a. SWP A berada di blok A.1, blok A.2, dan blok A.3;
  - b. SWP B berada di blok B.1;
  - c. SWP C berada di blok C.3;
  - d. SWP D berada di blok D.4; dan
  - e. SWP E berada di blok E.2 dan blok E.3.
- (3) Sub-zona taman kecamatan (RTH-3) sebagaimana dimaksud pada ayat (1) huruf b dengan luas 1,66 (satu koma enam enam) hektar berada di SWP B Blok B.2.
- (4) Sub zona taman kelurahan (RTH-4) sebagaimana dimaksud pada ayat (1) huruf c dengan luas 18,65 (delapan belas koma enam lima) hektar meliputi:
- a. SWP B berada di Blok B.3; dan
  - b. SWP D berada di Blok D.3.
- (5) Sub-zona pemakaman (RTH-7) sebagaimana dimaksud pada ayat (1) huruf d dengan luas 2,56 (dua koma lima enam) hektar meliputi:
- a. SWP D berada di Blok D.4; dan
  - b. SWP E berada di Blok E.1.



- (6) Sub-zona jalur hijau (RTH-8) sebagaimana dimaksud pada ayat (1) huruf e dengan luas 204,61 (dua ratus empat koma enam satu) hektar meliputi:
- a. SWP A berada di blok A.1, blok A.2, dan blok A.3;
  - b. SWP B berada di blok B.1, blok B.2, dan blok B.3;
  - c. SWP C berada di blok C.1, blok C.2, dan blok C.3;
  - d. SWP D berada di blok D.1, blok D.2, blok D.3, dan blok D.4; dan
  - e. SWP E berada di blok E.1, blok E.2, dan blok E.3.

Bagian Ketiga  
Zona Budi Daya  
Paragraf 1  
Umum  
Pasal 20

Zona budi daya sebagaimana dimaksud dalam Pasal 16 ayat (1) huruf b terdiri atas:

- a. zona badan jalan (BJ);
- b. zona pertanian (P);
- c. zona pertambangan (T);
- d. zona kawasan peruntukan industri (KPI);
- e. zona pariwisata (W);
- f. zona perumahan (R);
- g. zona sarana pelayanan umum (SPU);
- h. zona ruang terbuka non hijau (RTNH);
- i. zona perdagangan dan jasa (K);
- j. zona perkantoran (KT);
- k. zona transportasi (TR); dan
- l. zona pertahanan dan keamanan (HK).

Paragraf 2  
Zona Badan Jalan  
Pasal 21

Zona badan jalan (BJ) sebagaimana dimaksud dalam Pasal 20 huruf a dengan luas 308,67 (tiga ratus delapan koma enam puluh tujuh) hektar meliputi:

- a. SWP A berada di blok A.1, blok A.2, dan blok A.3;
- b. SWP B berada di blok B.1, blok B.2 dan blok B.3;

- c. SWP C berada di blok C.1, blok C.2, blok C.3;
- d. SWP D berada di blok D.1, blok D.2, blok D.3, dan blok D.4;
- e. SWP E berada di blok E.1, blok E.2, dan blok E.3; dan
- f. SWP F berada di blok F.2.

### Paragraf 3

#### Zona Pertanian

##### Pasal 22

Zona pertanian (P) sebagaimana dimaksud dalam Pasal 20 huruf b berupa sub-zona tanaman pangan (P-1) dengan luas 131,52 (seratus tiga puluh satu koma lima dua) hektar meliputi:

- a. SWP B pada blok B.2; dan
- b. SWP D pada blok D.1 dan blok D.2.

### Paragraf 4

#### Zona Pertambangan

##### Pasal 23

Zona pertambangan (T) sebagaimana dimaksud dalam Pasal 20 huruf c berupa sub-zona pertambangan minyak dan gas bumi (MG) dengan luas 4,57 (empat koma lima tujuh) hektar berada di SWP B blok B.1.

### Paragraf 5

#### Zona Kawasan Peruntukan Industri

##### Pasal 24

Zona Kawasan Peruntukan Industri (KPI) sebagaimana dimaksud dalam Pasal 20 huruf d dengan luas 873,72 (delapan ratus tujuh puluh tiga koma tujuh dua) hektar meliputi:

- a. SWP A berada di blok A.1, blok A.2, dan blok A.3;
- b. SWP B berada di blok B.1, dan blok B.3,
- c. SWP C berada di blok C.1 dan blok C.2;
- d. SWP D berada di blok D.1, blok D.2, blok D.3, dan blok D.4; dan
- e. SWP E berada di blok E.1.

## Paragraf 6

### Zona Pariwisata

#### Pasal 25

Zona pariwisata (W) sebagaimana dimaksud dalam Pasal 20 huruf e dengan luas 1,2 (satu koma dua) hektar berada di SWP E berada di blok E.1.

## Paragraf 7

### Zona Perumahan

#### Pasal 26

- (1) Zona perumahan (R) sebagaimana dimaksud dalam Pasal 20 huruf f dengan luas 552,82 (lima ratus lima puluh dua koma delapan dua) hektar meliputi:
  - a. Sub-zona perumahan kepadatan sangat tinggi (R-1); dan
  - b. Sub-zona perumahan kepadatan sedang (R-3).
- (2) Sub-zona perumahan kepadatan sangat tinggi (R-1) sebagaimana dimaksud pada ayat (1) huruf a dengan luas 119,54 (seratus sembilan belas koma lima empat) hektar meliputi:
  - a. SWP A berada di blok A.1;
  - b. SWP B berada di blok B.1 dan blok B.2; dan
  - c. SWP D berada di blok D.1 dan blok D.3.
- (3) Sub-zona perumahan kepadatan sedang (R-3) sebagaimana dimaksud pada ayat (1) huruf b dengan luas 433,28 (empat ratus tiga puluh tiga koma dua delapan) hektar meliputi:
  - a. SWP B berada di blok B.1 dan blok B.2;
  - b. SWP C berada di blok C.2 dan blok C.3;
  - c. SWP D berada di blok D.1, blok D.2, blok D.3, dan blok D.4; dan
  - d. SWP E berada di blok E.1, blok E.2, dan blok E.3.

## Paragraf 8

### Zona Sarana Pelayanan Umum

#### Pasal 27

- (1) Zona SPU sebagaimana dimaksud dalam Pasal 20 huruf g dengan luas 28,39 (dua puluh delapan koma tiga sembilan) hektar meliputi:
  - a. sub-zona SPU skala kota (SPU-1);
  - b. sub-zona SPU skala kecamatan (SPU-2); dan
  - c. sub-zona SPU skala kelurahan (SPU-3).

- (2) Sub-zona SPU skala kota (SPU-1) sebagaimana dimaksud pada ayat (1) huruf a dengan luas 13,91 (tiga belas koma sembilan satu) hektar meliputi:
  - a. SWP A berada di blok A.2; dan
  - b. SWP D berada di blok D.1; dan
  - c. SWP E berada di blok E.1 dan blok E.2.
- (3) Sub-zona SPU skala kecamatan (SPU-2) sebagaimana dimaksud pada ayat (1) huruf b dengan luas 3,38 (tiga koma tiga delapan) hektar meliputi:
  - a. SWP B berada di blok B.1 dan blok B.2; dan
  - b. SWP D berada di blok D.1.
- (4) Sub-zona SPU skala kelurahan (SPU-3) sebagaimana dimaksud pada ayat (1) huruf c dengan luas 11,1 (sebelas koma satu) hektar meliputi:
  - a. SWP A berada di blok A.1;
  - b. SWP B berada di blok B.1; blok B.2; dan blok B.3;
  - c. SWP D berada di blok D.1, blok D.3, dan blok D.4; dan
  - d. SWP E berada di blok E.1.

#### Paragraf 9

#### Zona Ruang Terbuka Non Hijau

#### Pasal 28

Zona ruang terbuka non hijau (RTNH) sebagaimana dimaksud dalam Pasal 20 huruf h dengan luas 0,67 (nol koma enam tujuh) hektar berada di SWP D berada di blok D.4.

#### Paragraf 10

#### Zona Perdagangan dan Jasa

#### Pasal 29

- (1) Zona perdagangan dan jasa (K) sebagaimana dimaksud dalam Pasal 20 huruf i dengan luas 254,46 (dua ratus lima puluh empat koma empat enam) hektar meliputi:
  - a. sub-zona perdagangan dan jasa skala kota (K-1);
  - b. sub-zona perdagangan dan jasa skala WP (K-2); dan
  - c. sub-zona perdagangan dan jasa skala SWP (K-3).

- (2) Sub-zona perdagangan dan jasa skala kota (K-1) sebagaimana dimaksud pada ayat (1) huruf a dengan luas 69,05 (enam puluh sembilan koma nol lima) hektar meliputi:
  - a. SWP B berada di blok B.1 dan blok B.2;
  - b. SWP D berada di blok D.1, blok D.3, dan blok D.4; dan
  - c. SWP E berada di blok E.1.
- (3) Sub-zona perdagangan dan jasa skala WP dengan kode K-2 sebagaimana dimaksud pada ayat (1) huruf b dengan luas 173,62 (seratus tujuh puluh tiga koma enam dua) meliputi:
  - a. SWP B berada di blok B.3; dan
  - b. SWP D berada di blok D.2, blok D.3, dan blok D.4.
- (4) Sub-zona perdagangan dan jasa skala SWP dengan kode K-3 sebagaimana dimaksud pada ayat (1) huruf b dengan luas 11,79 (sebelas koma tujuh sembilan) hektar berada di SWP A blok A.2 dan blok A.3.

#### Paragraf 11

#### Zona Perkantoran

#### Pasal 30

Zona perkantoran (KT) sebagaimana dimaksud dalam Pasal 20 huruf j dengan luas 52,58 (lima puluh dua koma lima delapan) hektar meliputi:

- a. SWP B berada di blok B.2 dan blok B3;
- b. SWP D berada di blok D.1, blok D.3 dan blok D.4; dan
- c. SWP E berada di blok E.1.

#### Paragraf 12

#### Zona Transportasi

#### Pasal 31

Zona transportasi (TR) sebagaimana dimaksud dalam Pasal 20 huruf k dengan luas 164,61 (seratus enam puluh empat koma enam satu) hektar meliputi:

- a. SWP B berada di blok B.1 dan blok B.2; dan
- b. SWP E berada di blok E.1, blok E.2, dan blok E.3.

Paragraf 13

Zona Pertahanan dan Keamanan

Pasal 32

Zona pertahanan dan keamanan (HK) sebagaimana dimaksud dalam Pasal 20 huruf l dengan luas 0,24 (nol koma dua empat) hektar berada di SWP D pada blok D.4 dan SWP E pada blok E.1.

BAB VI

KETENTUAN PEMANFAATAN RUANG

Bagian Kesatu

Umum

Pasal 33

- (1) Ketentuan pemanfaatan ruang sebagaimana dimaksud dalam Pasal 2 huruf d merupakan acuan untuk mewujudkan rencana struktur ruang dan rencana pola ruang.
- (2) Ketentuan pemanfaatan ruang sebagaimana dimaksud pada ayat (1) terdiri atas:
  - a. KKPR; dan
  - b. Program Pemanfaatan Ruang Prioritas.

Bagian Kedua

KKPR

Pasal 34

- (1) KKPR sebagaimana dimaksud dalam Pasal 33 ayat (2) huruf a meliputi:
  - a. KKPR untuk kegiatan berusaha;
  - b. KKPR untuk kegiatan non berusaha; dan
  - c. KKPR untuk kegiatan yang bersifat strategis nasional.
- (2) KKPR dilaksanakan sesuai dengan ketentuan peraturan perundangan-undangan yang berlaku.

Bagian Ketiga

Program Pemanfaatan Ruang Prioritas

Pasal 35

- (1) Program pemanfaatan ruang prioritas RDTR Kecamatan Tugu berpedoman pada rencana struktur ruang dan pola ruang.

- (2) Program pemanfaatan ruang prioritas, sebagaimana dimaksud pada ayat (1) berfungsi sebagai:
  - a. dasar pemerintah dan masyarakat dalam pemrograman investasi pengembangan WP;
  - b. arahan untuk sektor dalam penyusunan program;
  - c. dasar estimasi kebutuhan pembiayaan dalam jangka waktu 5 (lima) tahunan dan penyusunan program tahunan untuk setiap jangka 5 (lima) tahun; dan
  - d. acuan bagi masyarakat dalam melakukan investasi.
- (3) Program pemanfaatan ruang prioritas, sebagaimana dimaksud pada ayat (1), dilaksanakan melalui:
  - a. program pemanfaatan ruang prioritas;
  - b. lokasi;
  - c. sumber pendanaan;
  - d. waktu pelaksanaan; dan
  - e. instansi pelaksana.
- (4) Program pemanfaatan ruang prioritas, sebagaimana dimaksud pada ayat (3) huruf a disusun berdasarkan indikasi program utama lima tahunan meliputi:
  - a. program perwujudan rencana struktur ruang; dan
  - b. program perwujudan rencana pola ruang.
- (5) Lokasi, sebagaimana dimaksud pada ayat (3) huruf b merupakan tempat program pemanfaatan ruang akan dilaksanakan.
- (6) Sumber pendanaan, sebagaimana dimaksud pada ayat (3) huruf c berasal dari APBN, APBD Provinsi, APBD Kota, investasi swasta, dan kerja sama pendanaan yang sesuai dengan ketentuan peraturan perundang-undangan.
- (7) Waktu pelaksanaan, sebagaimana dimaksud pada Ayat (3) huruf d terdiri atas 4 (empat) program jangka menengah meliputi:
  - a. program jangka menengah 1 (satu) pada periode 2023-2027; dan
  - b. program jangka menengah 2 (dua) sampai dengan 4 (empat) pada periode 2028-2043.
- (8) Instansi pelaksana, sebagaimana dimaksud pada ayat (3) huruf e terdiri atas Pemerintah, Pemerintah Provinsi, Pemerintah Daerah, Masyarakat, dan/atau Swasta.

## Pasal 36

Ketentuan pemanfaatan ruang sebagaimana dimaksud dalam Pasal 33, termuat dalam tabel indikasi program sebagaimana tercantum dalam Lampiran XV yang merupakan bagian tidak terpisahkan dari Peraturan Wali Kota ini

## BAB VII

### PERATURAN ZONASI

#### Bagian Kesatu

#### Umum

#### Pasal 37

- (1) Peraturan zonasi sebagaimana dimaksud dalam pasal 2 huruf f berfungsi sebagai:
  - a. perangkat operasional pengendalian pemanfaatan ruang;
  - b. acuan dalam pemberian KKPR;
  - c. acuan dalam pemberian insentif dan disinsentif;
  - d. acuan dalam pengenaan sanksi; dan
  - e. rujukan teknis dalam pengembangan atau pemanfaatan lahan dan penetapan lokasi investasi.
- (2) Peraturan zonasi sebagaimana dimaksud pada ayat (1) berupa aturan dasar (materi wajib).
- (3) Aturan dasar (materi wajib) sebagaimana dimaksud pada ayat (2) meliputi:
  - a. ketentuan kegiatan dan penggunaan lahan;
  - b. ketentuan intensitas pemanfaatan ruang;
  - c. ketentuan tata bangunan;
  - d. ketentuan prasarana dan sarana minimal;
  - e. ketentuan khusus; dan
  - f. ketentuan pelaksanaan.

#### Bagian Kedua

#### Ketentuan Kegiatan dan Penggunaan Lahan

#### Pasal 38

- (1) Ketentuan kegiatan dan penggunaan lahan sebagaimana dimaksud dalam Pasal 37 ayat (3) huruf a, terdiri atas:
  - a. ketentuan kegiatan dan penggunaan lahan zona lindung; dan
  - b. ketentuan kegiatan dan penggunaan lahan zona budi daya.



- (2) Ketentuan kegiatan dan penggunaan lahan zona lindung sebagaimana dimaksud pada ayat (1), meliputi:
- a. zona Badan Air (BA);
  - b. zona perlindungan setempat (PS);
  - c. sub-zona taman kota (RTH-2);
  - d. sub-zona taman kecamatan (RTH-3);
  - e. sub-zona taman kelurahan (RTH-4);
  - f. sub-zona pemakaman (RTH-7); dan
  - g. sub-zona jalur hijau (RTH-8).
- (3) Ketentuan kegiatan dan penggunaan lahan zona budi daya sebagaimana dimaksud pada ayat (1) huruf b, meliputi:
- a. zona badan jalan (BJ);
  - b. sub-zona tanaman pangan (P-1);
  - c. sub-zona pertambangan minyak dan gas bumi (MG);
  - d. sub-zona kawasan peruntukan industri (KPI);
  - e. zona pariwisata (W);
  - f. sub-zona perumahan kepadatan sangat tinggi (R-1);
  - g. sub-zona perumahan kepadatan sedang (R-3);
  - h. sub-zona sarana pelayanan umum skala kota (SPU-1);
  - i. sub-zona sarana pelayanan umum skala kecamatan (SPU-2);
  - j. sub-zona sarana pelayanan umum skala kelurahan (SPU-3);
  - k. zona ruang terbuka non hijau (RTNH);
  - l. sub-zona perdagangan dan jasa skala kota (K-1);
  - m. sub-zona perdagangan dan jasa skala WP (K-2);
  - n. sub-zona perdagangan dan jasa skala SWP (K-3);
  - o. zona perkantoran (KT);
  - p. zona transportasi (TR); dan
  - q. zona pertahanan dan keamanan (HK).
- (4) Klasifikasi teknis ketentuan kegiatan dan penggunaan lahan sebagaimana dimaksud pada ayat (1) meliputi:
- a. Klasifikasi kegiatan diperbolehkan, selanjutnya disebut I;
  - b. Klasifikasi kegiatan bersyarat secara terbatas, selanjutnya disebut T;
  - c. Klasifikasi kegiatan bersyarat tertentu, selanjutnya disebut B; dan

- d. Klasifikasi kegiatan yang tidak diperbolehkan, selanjutnya disebut X.
- (5) Klasifikasi I sebagaimana dimaksud pada ayat (4) huruf a merupakan kategori kegiatan dan penggunaan lahan pada suatu zona atau subzona yang sesuai dengan rencana peruntukan ruang.
- (6) Klasifikasi T sebagaimana dimaksud pada ayat (4) huruf b merupakan kategori kegiatan dan penggunaan lahan yang dibatasi dengan ketentuan meliputi:
- a. T1 yaitu pemanfaatan terbatas dengan pembatasan jumlah kegiatan di dalam WP/SWP/Blok (pembatasan jumlah berdasarkan standart pelayanan); dan
  - b. T2 yaitu pemanfaatan terbatas dengan pembatasan jarak maksimum kegiatan di dalam WP/SWP/Blok dengan kegiatan lain.
- (7) Klasifikasi B sebagaimana dimaksud pada ayat (4) huruf c merupakan kategori kegiatan dan penggunaan lahan yang memerlukan persyaratan-persyaratan tertentu dengan ketentuan meliputi:
- a. B1 yaitu pemanfaatan dengan syarat utama mempertimbangkan secara spesifik skala dan risiko usaha, serta kemampuan layanan prasarana dan sarana, seperti: sediaan energi, telekomunikasi, akses jalan, skala pelayanan kegiatan, persampahan, air minum, drainase, dan/atau ruang parkir;
  - b. B2 yaitu pemanfaatan dengan syarat menyediakan sarana khusus untuk meminimalisir pengaruh iklim mikro, seperti ruang terbuka hijau, resapan air, filter udara, penahan angin, dan lainnya sesuai kebutuhan;
  - c. B3 yaitu pemanfaatan dengan syarat menyediakan fasilitas pengolah dan/atau penyimpan bahan sisa kegiatan (untuk kegiatan yang operasionalnya menghasilkan sisa bahan yang dapat mempengaruhi kondisi ruang disekitarnya); dan
  - d. B4 yaitu pemanfaatan bersyarat dengan syarat mempertimbangkan hak atas tanah, mempertimbangkan keterkaitan dengan kegiatan utama, risiko konflik dengan kegiatan sekitarnya dan/atau konflik sosial.
- (8) Klasifikasi X sebagaimana dimaksud pada ayat (4) huruf d merupakan kategori kegiatan dan penggunaan lahan yang memiliki sifat tidak sesuai dengan rencana peruntukan ruang yang direncanakan dan dapat menimbulkan dampak yang cukup besar bagi lingkungan di sekitarnya.

- (9) Ketentuan kegiatan dan penggunaan lahan sebagaimana dimaksud pada ayat (1) tercantum dalam Lampiran XVI yang merupakan bagian tidak terpisahkan dari Peraturan Wali Kota ini.
- (10) Dalam hal jenis kegiatan tidak termuat dalam ketentuan kegiatan dan penggunaan lahan sebagaimana dimaksud pada Lampiran XVI, Wali Kota menetapkan jenis kegiatan dimaksud setelah mendapatkan pertimbangan Forum Penataan Ruang.

### Bagian Ketiga

#### Ketentuan Intensitas Pemanfaatan Ruang

##### Pasal 39

- (1) Ketentuan intensitas pemanfaatan ruang sebagaimana dimaksud dalam Pasal 37 ayat (3) huruf b, terdiri atas:
  - a. KDB maksimum;
  - b. KLB maksimum;
  - c. KDH minimal; dan
  - d. Luas kaveling minimum pada zona perumahan.
- (2) Ketentuan intensitas pemanfaatan ruang sebagaimana dimaksud pada ayat (1), meliputi:
  - a. Ketentuan intensitas pemanfaatan ruang zona Badan Air (BA);
  - b. Ketentuan intensitas pemanfaatan ruang zona perlindungan setempat (PS);
  - c. Ketentuan intensitas pemanfaatan ruang sub-zona taman kota (RTH-2);
  - d. Ketentuan intensitas pemanfaatan ruang sub-zona taman kecamatan (RTH-3);
  - e. Ketentuan intensitas pemanfaatan ruang sub-zona taman kelurahan (RTH-4);
  - f. Ketentuan intensitas pemanfaatan ruang sub-zona pemakaman (RTH-7);
  - g. Ketentuan intensitas pemanfaatan ruang sub-zona jalur hijau (RTH-8);
  - h. Ketentuan intensitas pemanfaatan ruang zona badan jalan (BJ)
  - i. Ketentuan intensitas pemanfaatan ruang sub-zona tanaman pangan (P-1);
  - j. Ketentuan intensitas pemanfaatan ruang sub-zona pertambangan minyak dan gas bumi (MG);

- k. Ketentuan intensitas pemanfaatan ruang sub-zona kawasan peruntukan industri (KPI);
  - l. Ketentuan intensitas pemanfaatan ruang zona pariwisata (W);
  - m. Ketentuan intensitas pemanfaatan ruang sub-zona perumahan kepadatan sangat tinggi (R-1);
  - n. Ketentuan intensitas pemanfaatan ruang sub-zona perumahan kepadatan sedang (R-3);
  - o. Ketentuan intensitas pemanfaatan ruang sub-zona SPU skala kota (SPU-1);
  - p. Ketentuan intensitas pemanfaatan ruang sub-zona SPU skala kecamatan (SPU-2);
  - q. Ketentuan intensitas pemanfaatan ruang sub-zona SPU skala kelurahan (SPU-3);
  - r. Ketentuan intensitas pemanfaatan ruang zona ruang terbuka non hijau (RTNH);
  - s. Ketentuan intensitas pemanfaatan ruang sub-zona perdagangan dan jasa skala Kota (K-1);
  - t. Ketentuan intensitas pemanfaatan ruang sub-zona perdagangan dan jasa skala WP (K-2);
  - u. Ketentuan intensitas pemanfaatan ruang sub-zona perdagangan dan jasa skala SWP (K-3);
  - v. Ketentuan intensitas pemanfaatan ruang zona perkantoran (KT);
  - w. Ketentuan intensitas pemanfaatan ruang zona transportasi (TR); dan
  - x. Ketentuan intensitas pemanfaatan ruang zona pertahanan dan keamanan (HK).
- (3) Luas kaveling minimum sebagaimana dimaksud pada ayat (1) huruf d paling sedikit 60 (enam puluh) meter persegi.
- (4) Ketentuan intensitas pemanfaatan ruang sebagaimana dimaksud pada ayat (2) tercantum dalam Lampiran XVII yang merupakan bagian tidak terpisahkan dari Peraturan Wali Kota ini.

#### Bagian Keempat

#### Ketentuan Tata Bangunan

#### Pasal 40

- (1) Ketentuan tata bangunan sebagaimana dimaksud dalam Pasal 37 ayat (3) huruf c, terdiri atas:
- a. GSB minimum;
  - b. JBS minimum;

- c. JBB minimum; dan
  - d. TB maksimum.
- (2) Ketentuan tata bangunan sebagaimana dimaksud pada ayat (1) meliputi:
- a. Ketentuan tata bangunan zona badan air (BA);
  - b. Ketentuan tata bangunan zona perlindungan setempat (PS);
  - c. Ketentuan tata bangunan sub-zona taman kota (RTH-2);
  - d. Ketentuan tata bangunan sub-zona taman kecamatan (RTH-3);
  - e. Ketentuan tata bangunan sub-zona taman kelurahan (RTH-4);
  - f. Ketentuan tata bangunan sub-zona pemakaman (RTH-7);
  - g. Ketentuan tata bangunan sub-zona jalur hijau (RTH-8);
  - h. Ketentuan tata bangunan zona badan jalan (BJ);
  - i. Ketentuan tata bangunan sub-zona tanaman pangan (P-1);
  - j. Ketentuan tata bangunan sub-zona pertambangan minyak dan gas bumi (MG);
  - k. Ketentuan tata bangunan sub-zona kawasan peruntukan industri (KPI);
  - l. Ketentuan tata bangunan zona pariwisata (W);
  - m. Ketentuan tata bangunan sub-zona perumahan kepadatan sangat tinggi (R-1);
  - n. Ketentuan tata bangunan sub-zona perumahan kepadatan sedang (R-3);
  - o. Ketentuan tata bangunan sub-zona SPU skala kota (SPU-1);
  - p. Ketentuan tata bangunan sub-zona SPU skala kecamatan (SPU-2);
  - q. Ketentuan tata bangunan sub-zona SPU skala kelurahan (SPU-3);
  - r. Ketentuan tata bangunan zona ruang terbuka non hijau (RTNH);

- s. Ketentuan tata bangunan sub-zona perdagangan dan jasa skala Kota (K-1);
  - t. Ketentuan tata bangunan sub-zona perdagangan dan jasa skala WP (K-2);
  - u. Ketentuan tata bangunan sub-zona perdagangan dan jasa skala SWP (K-3);
  - v. Ketentuan tata bangunan zona perkantoran (KT);
  - w. Ketentuan tata bangunan zona transportasi (TR); dan
  - x. Ketentuan tata bangunan zona pertahanan dan keamanan (HK).
- (3) Ketentuan tata bangunan sebagaimana dimaksud pada ayat (2) tercantum dalam Lampiran XVIII yang merupakan bagian tidak terpisahkan dari Peraturan Wali Kota ini.

#### Bagian Kelima

#### Ketentuan Prasarana dan Sarana Minimal

#### Pasal 41

- (1) Ketentuan prasarana dan sarana minimal sebagaimana dimaksud dalam Pasal 37 ayat (3) huruf d, terdiri atas:
- a. Ketentuan prasarana dan sarana minimal zona badan air (BA);
  - b. Ketentuan prasarana dan sarana minimal zona perlindungan setempat (PS);
  - c. Ketentuan prasarana dan sarana minimal sub-zona taman kota (RTH-2);
  - d. Ketentuan prasarana dan sarana minimal sub-zona taman kecamatan (RTH-3);
  - e. Ketentuan prasarana dan sarana minimal sub-zona taman kelurahan (RTH-4);
  - f. Ketentuan prasarana dan sarana minimal sub-zona pemakaman (RTH-7);
  - g. Ketentuan prasarana dan sarana minimal sub-zona jalur hijau (RTH-8);
  - h. Ketentuan prasarana dan sarana minimal zona jalan (BJ);

- i. Ketentuan prasarana dan sarana minimal sub-zona pertambangan minyak dan gas bumi (MG);
  - j. Ketentuan prasarana dan sarana minimal sub-zona kawasan peruntukan industri (KPI);
  - k. Ketentuan prasarana dan sarana minimal pariwisata (W);
  - l. Ketentuan prasarana dan sarana minimal sub-zona perumahan kepadatan sangat tinggi (R-1);
  - m. Ketentuan prasarana dan sarana minimal sub-zona perumahan kepadatan sedang (R-3);
  - n. Ketentuan prasarana dan sarana minimal sub-zona SPU skala kota (SPU-1);
  - o. Ketentuan prasarana dan sarana minimal sub-zona SPU skala kecamatan (SPU-2);
  - p. Ketentuan prasarana dan sarana minimal sub-zona SPU skala kelurahan (SPU-3);
  - q. Ketentuan prasarana dan sarana minimal zona ruang terbuka non hijau (RTNH);
  - r. Ketentuan prasarana dan sarana minimal sub-zona perdagangan dan jasa skala Kota (K-1);
  - s. Ketentuan prasarana dan sarana minimal sub-zona perdagangan dan jasa skala WP (K-2);
  - t. Ketentuan prasarana dan sarana minimal sub-zona perdagangan dan jasa skala SWP (K-3);
  - u. Ketentuan prasarana dan sarana minimal zona perkantoran (KT);
  - v. Ketentuan prasarana dan sarana minimal zona transportasi (TR); dan
  - w. Ketentuan prasarana dan sarana minimal zona pertahanan dan keamanan (HK).
- (2) Ketentuan prasarana dan sarana minimal sebagaimana dimaksud pada ayat (1) tercantum dalam Lampiran XIX yang merupakan bagian tidak terpisahkan dari Peraturan Wali Kota ini.

Bagian Keenam  
Ketentuan Khusus  
Pasal 42

- (1) Ketentuan khusus sebagaimana dimaksud dalam Pasal 37 ayat (3) huruf e, merupakan ketentuan yang mengatur pemanfaatan kegiatan dan penggunaan lahan pada zona dan atau sub zona yang memiliki fungsi khusus dan terjadi pertampalan atau overlay dengan fungsi zona dan atau sub zona lainnya terdiri atas:
  - a. kawasan keselamatan operasi penerbangannya (KKOP);
  - b. ketentuan khusus kawasan rawan bencana; dan
  - c. ketentuan khusus tempat evakuasi bencana.
- (2) Ketentuan khusus kawasan keselamatan operasi penerbangannya (KKOP) sebagaimana dimaksud pada ayat (1) huruf a seluas 3.429,52 (tiga ribu empat ratus dua puluh sembilan koma lima dua) hektar meliputi:
  - a. kawasan ancangan pendaratan dan lepas landas seluas 212,16 (dua ratus dua belas koma satu enam) hektar yang terdapat di SWP B blok B.3, SWP C blok C.1, blok C.2, blok C.3, dan SWP F blok F.1, dan blok F.2;
  - b. Kawasan Kemungkinan Bahaya Kecelakaan seluas 205,84 (dua ratus lima koma delapan empat) hektar yang terdapat di SWP B blok B.3, SWP C blok C.1, blok C.2, blok C.3, dan SWP F blok F.1, dan blok F.2;
  - c. Kawasan di Bawah Permukaan Transisi seluas 63,70 (enam puluh tiga koma tujuh nol) hektar yang terdapat di SWP B blok B.3, SWP C blok C.1, blok C.2, blok C.3, dan SWP F blok F.1, dan blok F.2;
  - d. kawasan di bawah permukaan horizontal-dalam seluas 1486,85 (seribu empat ratus delapan puluh enam koma delapan lima) hektar yang terdapat di SWP C blok C.1, blok C.2, blok C.3, SWP D blok D.2, blok D.3, blok D.4, SWP E blok E.1, blok E.2, blok E.3, dan SWP F blok F.1 dan blok F.2;
  - e. kawasan di bawah permukaan kerucut seluas 812,07 (delapan ratus dua belas koma nol tujuh) hektar yang terdapat di SWP B blok B.2, blok B.3, SWP C blok C.1, SWP D blok D.1, blok D.2, blok D.3, dan SWP F blok F.1; dan
  - f. kawasan di bawah permukaan horizontal-luar seluas 648,90 (enam ratus empat puluh delapan koma Sembilan nol) hektar yang terdapat di SWP A blok A.1, blok A.2, blok A.3, SWP B pada blok B.1, blok B.2, blok B.3, SWP D pada blok D.1, dan SWP F pada blok F.1 dan blok F.2.



- (3) Ketentuan khusus kawasan keselamatan operasi penerbangannya (KKOP) sebagaimana dimaksud pada ayat (2) digambarkan dalam peta dengan tingkat ketelitian geometri dan ketelitian detail informasi skala 1:5.000 sebagaimana tercantum dalam Lampiran XX yang merupakan bagian tidak terpisahkan dari Peraturan Wali Kota ini.
- (4) Ketentuan khusus kawasan rawan bencana sebagaimana dimaksud pada ayat (1) huruf b seluas 1.136,57 (seribu seratus tiga puluh enam koma lima tujuh) hektar meliputi:
- a. kawasan rawan bencana banjir tingkat sedang seluas 520,04 (lima ratus dua puluh koma nol empat) hektar yang terdapat di SWP A blok A.1, blok A.3, SWP B blok B.1, blok B.2, blok B.3, SWP D blok D.1, blok D.2, blok D.3, dan blok D.4, SWP E blok E.1, blok E. 2, dan blok E.3; dan
  - b. kawasan rawan bencana banjir tingkat tinggi seluas 616,53 (enam ratus enam belas koma lima tiga) hektar yang terdapat di SWP A blok A.1, blok A.2, blok A.3, SWP B blok B.1, blok B.2, blok B.3, SWP D blok D.1, blok D.2, blok D.3, dan blok D.4, SWP E blok E.1, blok E. 2, dan blok E.3.
- (5) Ketentuan khusus kawasan rawan bencana sebagaimana dimaksud pada ayat (4) digambarkan dalam peta dengan tingkat ketelitian geometri dan ketelitian detail informasi skala 1:5.000 sebagaimana tercantum dalam Lampiran XXI yang merupakan bagian tidak terpisahkan dari Peraturan Wali Kota ini.
- (6) Ketentuan khusus tempat evakuasi bencana sebagaimana dimaksud pada ayat (1) huruf c berupa tempat evakuasi sementara seluas 27,86 (dua puluh tujuh koma delapan enam) hektar meliputi:
- a. SWP A berada di blok A.1 dan blok A.2;
  - b. SWP B berada di blok B.1 dan blok B.3;
  - c. SWP D berada di blok D.4; dan
  - d. SWP E berada di blok E.2.
- (7) Ketentuan khusus tempat evakuasi bencana sebagaimana dimaksud pada ayat (6) digambarkan dalam peta dengan tingkat ketelitian geometri dan ketelitian detail informasi skala 1:5.000 sebagaimana tercantum dalam Lampiran XXII yang merupakan bagian tidak terpisahkan dari Peraturan Wali Kota ini.

Bagian Ketujuh  
Ketentuan Pelaksanaan

Pasal 43

- (1) Ketentuan pelaksanaan sebagaimana dimaksud dalam Pasal 37 ayat (3) huruf f, terdiri atas:
  - a. Ketentuan variansi pemanfaatan ruang;
  - b. ketentuan untuk penggunaan lahan yang sudah ada dan tidak sesuai dengan peraturan zonasi; dan
  - c. ketentuan pemberian insentif dan disinsentif.
- (2) Ketentuan variansi pemanfaatan ruang sebagaimana dimaksud pada ayat (1) huruf a meliputi:
  - a. Pelaksanaan pemanfaatan ruang terhadap satu kepemilikan hak atas tanah yang terdapat lebih dari satu zona pemanfaatan ruang selain Zona Lindung dan/atau Sub-Zona Tanaman Pangan, pemanfaatannya diperbolehkan mengikuti zona yang memiliki nilai ekonomi paling tinggi;
  - b. Pelaksanaan pemanfaatan ruang terhadap satu kepemilikan hak atas tanah yang terdapat lebih dari satu zona pemanfaatan ruang yang salah satunya berupa Zona Lindung maka berlaku ketentuan proporsional;
  - c. Pelaksanaan pemanfaatan ruang terhadap satu kepemilikan hak atas tanah yang sebagian merupakan Zona Ruang Terbuka Hijau, lokasi perwujudannya dapat disesuaikan dengan rencana tapak;
  - d. Permohonan ajuan pemanfaatan ruang di Zona RTH yang bidang tanahnya belum dikuasai Pemerintah Daerah untuk kegiatan selain RTH, dilakukan mempertimbangkan kajian Forum Penataan Ruang Daerah atau Perangkat Daerah yang membidangi penataan ruang; dan
  - e. Pelaksanaan pemanfaatan ruang Proyek Strategis Nasional atau kebijakan yang bersifat strategis lainnya yang berbeda dengan peraturan Wali Kota ini dapat dilakukan sesuai ketentuan peraturan perundang-undangan;
  - f. Pelaksanaan pemanfaatan ruang untuk kepentingan umum selain Proyek Strategis Nasional atau kebijakan yang bersifat strategis lainnya sebagaimana dimaksud pada huruf e yang berbeda dengan peraturan Wali Kota ini dapat dilakukan berdasarkan rekomendasi kajian Forum Penataan Ruang atau Dinas yang membidangi urusan penataan ruang; dan

- g. Forum Penataan Ruang dan/atau Dinas yang membidangi urusan penataan ruang melakukan kajian penyelesaian dampak tata ruang yang ditimbulkan akibat pelaksanaan pemanfaatan ruang Proyek Strategis Nasional atau kebijakan yang bersifat strategis nasional lainnya sebagaimana dimaksud pada huruf e dan pemanfaatan ruang untuk kepentingan umum sebagaimana dimaksud pada huruf f.
- (3) Ketentuan untuk penggunaan lahan yang sudah ada dan tidak sesuai dengan peraturan zonasi sebagaimana dimaksud pada ayat (1) huruf b meliputi:
- a. Ketentuan ini berlaku untuk pemanfaatan ruang yang izinnya diterbitkan sebelum penetapan RDTR, dan dapat dibuktikan bahwa KKPR atau izin tersebut diperoleh sesuai dengan prosedur yang benar;
  - b. Pembangunan yang tidak sesuai dengan peraturan zonasi ini namun sudah memiliki KKPR atau izin yang diperoleh sebelum disahkannya Peraturan Zonasi ini dan belum dilaksanakan, maka pembangunannya dapat terus dilakukan; dan
  - c. Penggunaan tanah saat ini yang tidak sesuai sebelum peraturan zonasi ini ditetapkan dan tidak memiliki KKPR atau izin maka:
    - 1. berdasarkan kajian Forum Penataan Ruang atau Perangkat Daerah yang membidangi penataan ruang dapat terbitkan izin atau KKPR setelah mempertimbangkan performa kawasan;
    - 2. performa kawasan pada angka 1) merupakan ketentuan pengaturan pada zona yang aturannya tidak didasarkan pada aturan prespektif, namun didasarkan pada kualitas kinerja tertentu yang ditetapkan, misalnya misalkan tingkat pelayanan (*Level of Service*) jalan minimum, tingkat pencemaran maksimum, dan lainnya; atau
    - 3. dinyatakan *status quo* sampai dengan dilakukan peninjauan kembali RDTR Wilayah Perencanaan.
- (4) Ketentuan pemberian insentif dan disinsentif sebagaimana dimaksud pada ayat (1) huruf c adalah insentif untuk mendorong terwujudnya perkembangan pemanfaatan ruang sesuai dengan rencana tata ruang serta disinsentif untuk mengendalikan atau membatasi kegiatan pemanfaatan ruang yang tidak sesuai dengan rencana tata ruang; dan
- (5) Ketentuan pemberian insentif dan disinsentif sebagaimana dimaksud pada ayat (1) huruf c diatur lebih lanjut melalui Peraturan Wali Kota.

BAB VIII  
KELEMBAGAAN

Pasal 44

- (1) Dalam rangka koordinasi penataan ruang dan kerja sama antar daerah dibentuk Forum Penataan Ruang.
- (2) Forum Penataan Ruang sebagaimana dimaksud pada ayat (1) diatur dengan Keputusan Wali Kota.

BAB IX  
KETENTUAN LAIN-LAIN

Pasal 45

- (1) Jangka waktu RDTR Kecamatan adalah 20 (dua puluh) tahun dan dapat ditinjau kembali 1 (satu) kali dalam 5 (lima) tahun;
- (2) Peninjauan kembali RDTR dapat dilakukan lebih dari 1 (satu) kali dalam periode 5 (lima) tahunan apabila terjadi perubahan lingkungan strategis berupa:
  - a. bencana alam skala besar yang ditetapkan dengan peraturan perundang-undangan;
  - b. perubahan batas teritorial negara yang ditetapkan dengan undang-undang;
  - c. perubahan Batas Daerah yang ditetapkan dengan undang-undang; atau
  - d. perubahan kebijakan nasional yang bersifat strategis.
- (3) Peninjauan kembali Peraturan Wali Kota Semarang tentang RDTR Kecamatan Tugu akibat adanya perubahan kebijakan nasional yang bersifat strategis sebagaimana dimaksud pada ayat (2) huruf d dapat direkomendasikan oleh Forum Penataan Ruang berdasarkan kriteria yang ditetapkan oleh Menteri.
- (4) Pelaksanaan pemanfaatan ruang yang dilakukan melalui pengembangan kawasan mempertimbangkan rencana induk (*masterplan*) atau rencana tapak (*siteplan*) yang disetujui Pemerintah Daerah.
- (5) Pemecahan permasalahan pelaksanaan penataan ruang yang diakibatkan belum diaturnya suatu ketentuan dalam Peraturan Wali Kota ini diselesaikan melalui mekanisme Forum Penataan Ruang atau pertimbangan dari perangkat daerah yang membidangi penataan ruang sesuai ketentuan peraturan perundang-undangan.

BAB X  
KETENTUAN PERALIHAN

Pasal 46

Dengan berlakunya Peraturan Wali Kota ini, maka:

- a. KKPR yang telah dikeluarkan dan telah sesuai dengan ketentuan Peraturan Wali Kota ini tetap berlaku sesuai dengan masa berlakunya;
- b. pemanfaatan ruang yang sesuai dengan ketentuan Peraturan Wali Kota ini, agar dipercepat untuk mendapatkan KKPR yang diperlukan; dan
- c. semua peraturan pelaksanaan yang berkaitan dengan penataan ruang daerah yang telah ada dinyatakan tetap berlaku sepanjang tidak bertentangan dengan Peraturan Wali Kota ini.

BAB XI  
KETENTUAN PENUTUP

Pasal 47

Peraturan Wali Kota ini mulai berlaku pada tanggal diundangkan.

Agar setiap orang mengetahuinya, memerintahkan pengundangan Peraturan Wali Kota ini, dengan penempatannya dalam Berita Daerah Kota Semarang.

Ditetapkan di Semarang  
pada tanggal 5 Januari 2024

WALI KOTA SEMARANG

ttd

HEVEARITA GUNARYANTI RAHAYU

Diundangkan di Semarang  
pada tanggal 5 Januari 2024

SEKRETARIS DAERAH  
KOTA SEMARANG

ttd

ISWAR AMINUDDIN

Salinan sesuai dengan aslinya  
Plt. KEPALA BAGIAN HUKUM  
SEKRETARIAT DAERAH KOTA SEMARANG



Diah Supartiningtias, SH, M.Kn  
Pembina Tingkat I  
NIP. 196710231994012001

LAMPIRAN I  
 PERATURAN WALI KOTA SEMARANG  
 NOMOR 2 TAHUN 2024  
 TENTANG  
 RENCANA DETAIL TATA RUANG  
 KECAMATAN TUGU TAHUN 2023-2043

DELINIASI WILAYAH PERENCANAAN (WP) KECAMATAN TUGU

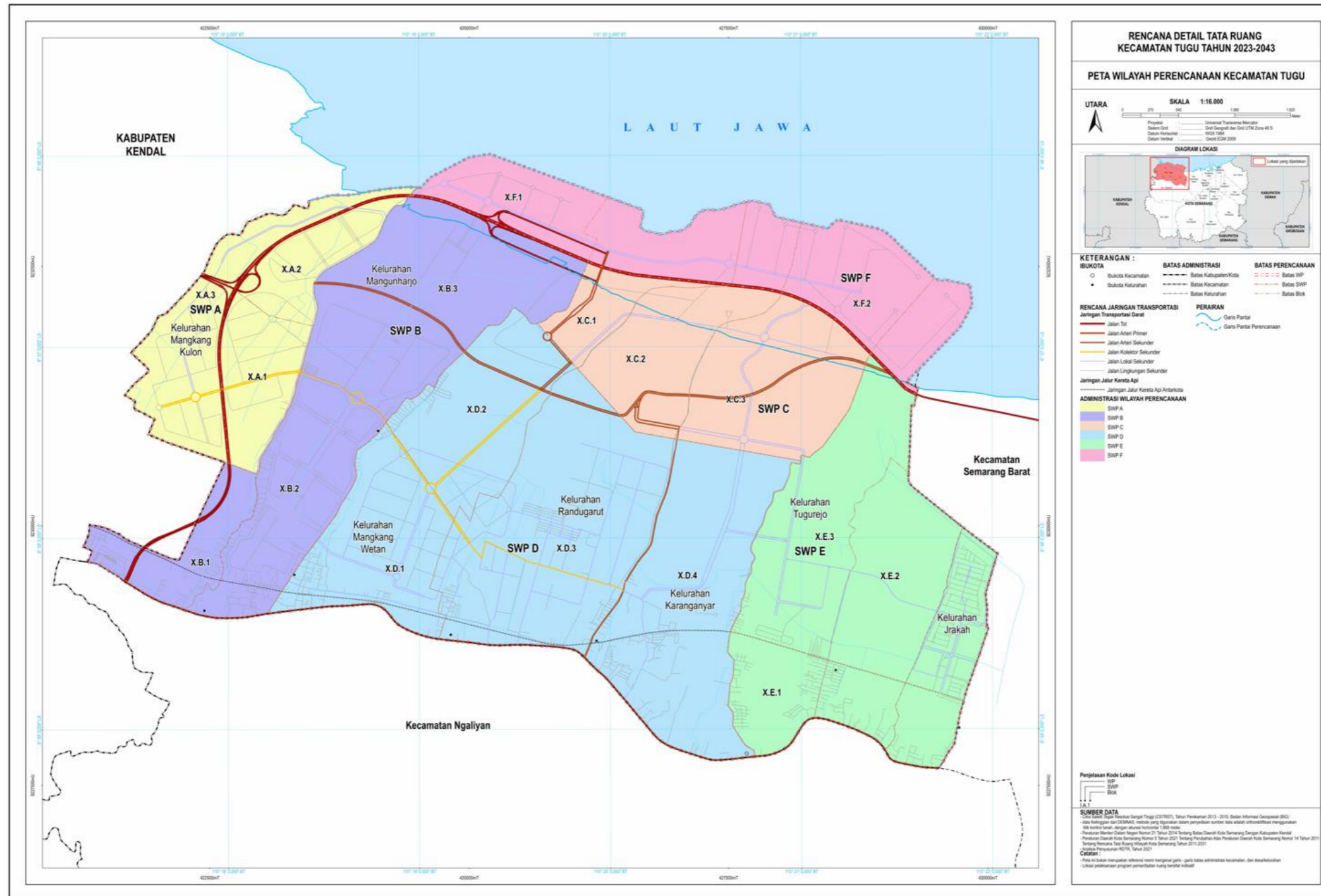

WALI KOTA SEMARANG

ttd

HEVEARITA GUNARYANTI RAHAYU

Salinan sesuai dengan aslinya  
 Plt.KEPALA BAGIAN HUKUM  
 SEKRETARIAT DAERAH KOTA SEMARANG



Diah Supartiningtias, SH, M.Kn  
 Pembina Tingkat I  
 NIP. 196710231994012001



LAMPIRAN II  
 PERATURAN WALI KOTA SEMARANG  
 NOMOR 2 TAHUN 2024  
 TENTANG  
 RENCANA DETAIL TATA RUANG  
 KECAMATAN TUGU TAHUN 2023-2043

RENCANA STRUKTUR RUANG

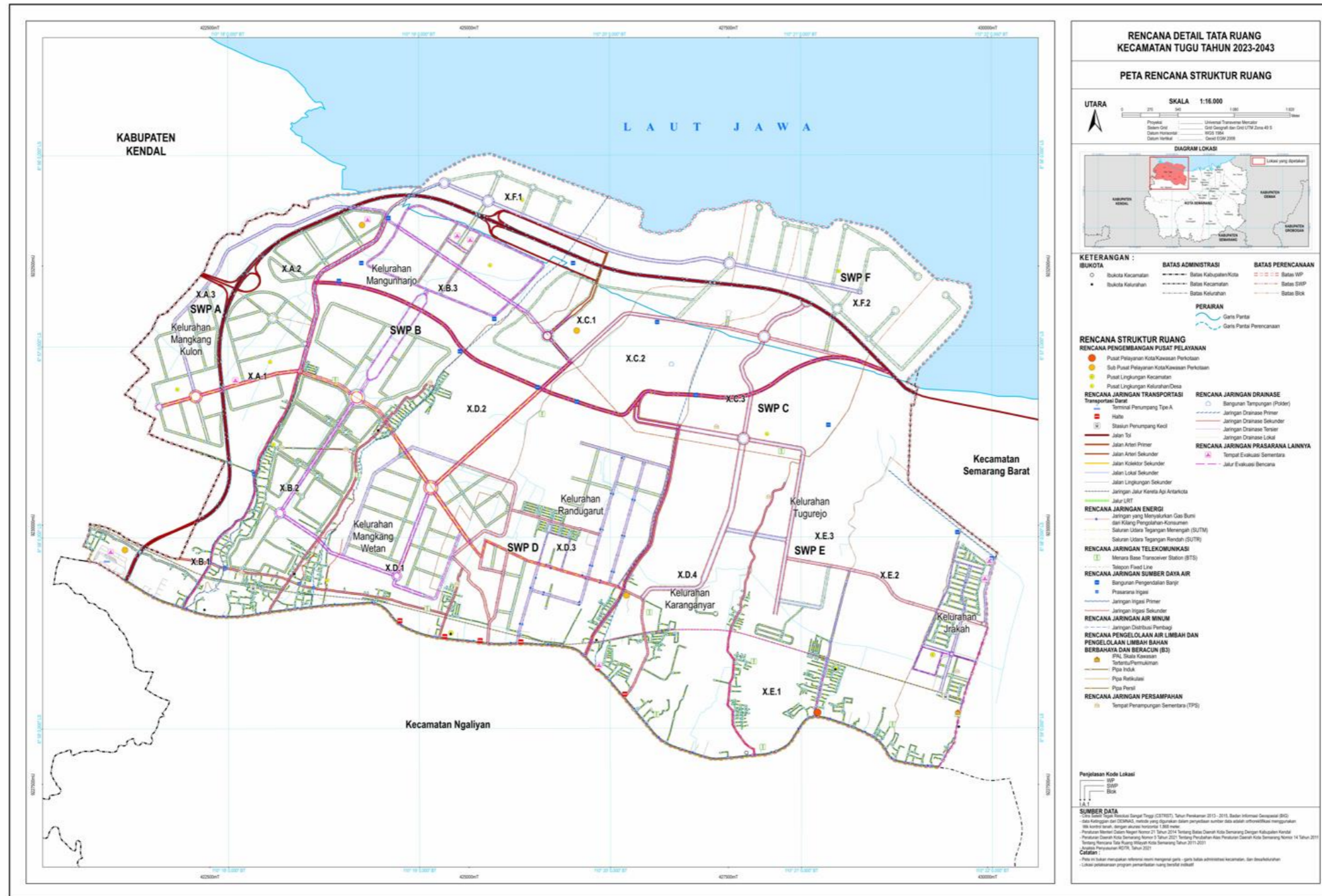

Salinan sesuai dengan aslinya  
 PIt.KEPALA BAGIAN HUKUM  
 SEKRETARIAT DAERAH KOTA SEMARANG



Diah Supartiningtias, SH, M.Kn  
 Pembina Tingkat I  
 NIP. 196710231994012001

WALI KOTA SEMARANG

ttd

HEVEARITA GUNARYANTI RAHAYU

LAMPIRAN III  
 PERATURAN WALI KOTA SEMARANG  
 NOMOR 2 TAHUN 2024  
 TENTANG  
 RENCANA DETAIL TATA RUANG  
 KECAMATAN TUGU TAHUN 2023-2043

RENCANA PENGEMBANGAN PUSAT PELAYANAN

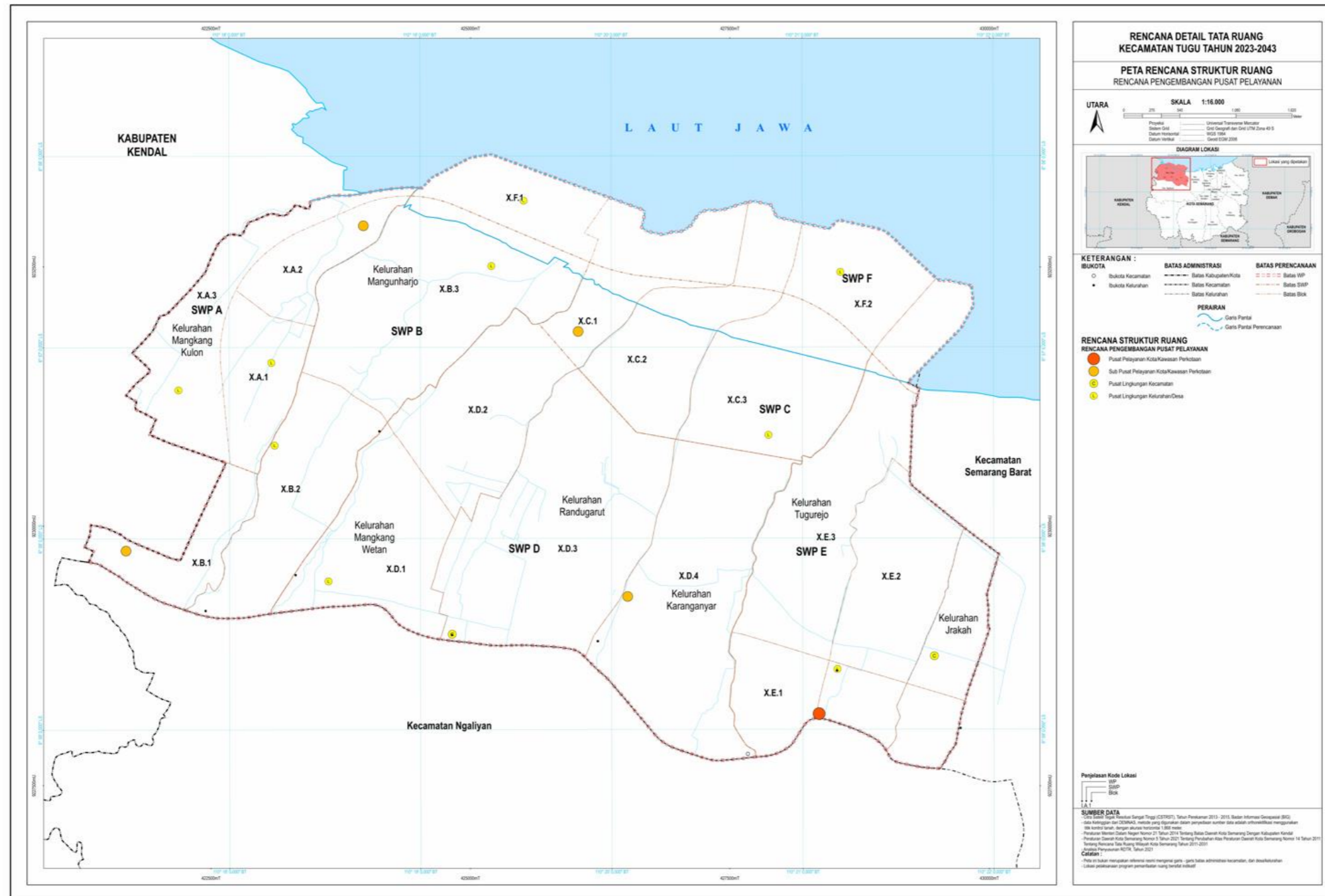

WALI KOTA SEMARANG

Salinan sesuai dengan aslinya  
 Plt.KEPALA BAGIAN HUKUM  
 SEKRETARIAT DAERAH KOTA SEMARANG



Diah Supartiningtias, SH, M.Kn  
 Pembina Tingkat I  
 NIP. 196710231994012001

ttd

HEVEARITA GUNARYANTI RAHAYU



LAMPIRAN IV  
PERATURAN WALI KOTA SEMARANG  
NOMOR 2 TAHUN 2024  
TENTANG  
RENCANA DETAIL TATA RUANG  
KECAMATAN TUGU TAHUN 2023-2043

JALAN LINGKUNGAN SEKUNDER

1. Gg. Balong berada di SWP B pada blok B.3 dan SWP D pada blok D.2;
2. Gg. Bandeng berada di SWP D pada blok D.2;
3. Gg. Betik berada di SWP B pada blok B.3 dan SWP D pada blok D.2;
4. Gg. Blanak berada di SWP B pada blok B.3 dan SWP D pada blok D.2;
5. Gg. Cepaka berada di SWP B pada blok B.2;
6. Gg. Kakap berada di SWP B pada blok B.3 dan SWP D pada blok D.2;
7. Gg. Kapasan berada di SWP B pada blok B.3 dan SWP D pada blok D.2;
8. Gg. Karang Sari 1 berada di SWP B pada blok B.2;
9. Gg. Karang Sari 2 berada di SWP B pada blok B.2;
10. Gg. Kauman 1 berada di SWP B pada blok B.1;
11. Gg. Kauman 2 berada di SWP B pada blok B.1;
12. Gg. Kiper berada di SWP B pada blok B.3 dan SWP D pada blok D.2;
13. Gg. Krajan Barat berada di SWP B pada blok B.2 dan SWP D pada blok D.1;
14. Gg. Kutuk berada di SWP B pada blok B.3 dan SWP D pada blok D.2;
15. Gg. Lele berada di SWP B pada blok B.2 dan SWP D pada blok D.1;
16. Gg. Mangga berada di SWP B pada blok B.1 dan blok B.2;
17. Gg. Mlaten 1 berada di SWP B pada blok B.1;
18. Gg. Mlaten 2 berada di SWP B pada blok B.1;
19. Gg. Mujahir berada di SWP B pada blok B.3 dan SWP D pada blok D.2;
20. Gg. Sepat berada di SWP B pada blok B.3 dan SWP D pada blok D.2;
21. Gg. Sriding berada di SWP B pada blok B.3 dan SWP D pada blok D.2;
22. Gg. Tawes berada di SWP B pada blok B.2 dan SWP D pada blok D.1 dan blok D.2;

23. Gg. Teri berada di SWP B pada blok B.3 dan SWP D pada blok D.2;
24. Gg. Tirto Makmur 1 berada di SWP D pada blok D.4;
25. Gg. Tirto Makmur 2 berada di SWP D pada blok D.4;
26. Gg. Tirto Makmur 3 berada di SWP D pada blok D.4;
27. Gg. Tirto Makmur 4 berada di SWP D pada blok D.4;
28. Gg. Tongkol berada di SWP B pada blok B.3 dan SWP D pada blok D.2;
29. Gg. Tugurejo 1 berada di SWP E pada blok E.1;
30. Gg. Tugurejo 2 berada di SWP E pada blok E.1;
31. Gg. Tugurejo 3 berada di SWP E pada blok E.1;
32. Gg. Tugurejo 4 berada di SWP E pada blok E.1;
33. Gg. Tugurejo 5 berada di SWP E pada blok E.1;
34. Gg. Unus 1 berada di SWP D pada blok D.1;
35. Gg. Unus 2 berada di SWP D pada blok D.1;
36. Gg. Unus 3 berada di SWP D pada blok D.1;
37. Gg. Unus 4 berada di SWP D pada blok D.1;
38. Gg. Unus 5 berada di SWP D pada blok D.1;
39. Jl. Arumanis Utara berada di SWP E pada blok E.1;
40. Jl. Bangkongsari 1 berada di SWP D pada blok D.4 dan SWP E pada blok E.1;
41. Jl. Bangkongsari 2 berada di SWP E pada blok E.1;
42. Jl. Bangkongsari 3 berada di SWP D pada blok D.4 dan SWP E pada blok E.1;
43. Jl. Bangkongsari 4 berada di SWP D pada blok D.4 dan SWP E pada blok E.1;
44. Jl. Bangkongsari 5 berada di SWP D pada blok D.4 dan SWP E pada blok E.1;
45. Jl. Bangkongsari 7 berada di SWP E pada blok E.1;
46. Jl. Bangkongsari 8 berada di SWP E pada blok E.1;
47. Jl. Barokah 1 berada di SWP D pada blok D.1;
48. Jl. Barokah 2 berada di SWP D pada blok D.1;
49. Jl. Barokah 3 berada di SWP D pada blok D.1;
50. Jl. Delik berada di SWP A pada blok A.1, blok A.3, SWP B pada blok B.1;
51. Jl. Dukuh Sari berada di SWP D pada blok D.4;
52. Jl. Durian Raya berada di SWP D pada blok D.3;
53. Jl. Garut Dalam 1 Rt.04/Rw.02 berada di SWP D pada blok D.3;
54. Jl. Garut Dalam 2 Rt.04/Rw.02 berada di SWP D pada blok D.3;
55. Jl. Garut Dalam 3 Rt.04/Rw.02 berada di SWP D pada blok D.3;
56. Jl. Garut Utara 1 Rt.04/Rw.02 berada di SWP D pada blok D.3;
57. Jl. Garut Utara 2 Rt.04/Rw.02 berada di SWP D pada blok D.3;
58. Jl. Garut Utara 3 Rt.04/Rw.02 berada di SWP D pada blok D.3;

59. Jl. Garut Utara 4 Rt.04/Rw.02 berada di SWP D pada blok D.3;
60. Jl. Gg. Dukun Bayi berada di SWP B pada blok B.2;
61. Jl. Gotong Royong 1 berada di SWP B pada blok B.2;
62. Jl. Gotong Royong 2 berada di SWP B pada blok B.2;
63. Jl. Gotong Royong 3 berada di SWP B pada blok B.2;
64. Jl. Gunung Kelir 1 berada di SWP D pada blok D.4;
65. Jl. Gunung Kelir 2 berada di SWP D pada blok D.4;
66. Jl. Gunung Kelir 3 berada di SWP D pada blok D.4;
67. Jl. Gunung Kelir 4 berada di SWP D pada blok D.4;
68. Jl. Gunung Kelir 5 berada di SWP D pada blok D.4;
69. Jl. Gunung Kelir Rt.07/Rw.03 berada di SWP D pada blok D.4;
70. Jl. Inspeksi berada di SWP B pada blok B.1, SWP E pada blok E.1;
71. Jl. Karang Gayam berada di SWP B pada blok B.2 dan SWP D pada blok D.1;
72. Jl. Karang Gayam 1 berada di SWP D pada blok D.1;
73. Jl. Karang Gayam 2 berada di SWP D pada blok D.1;
74. Jl. Kelurahan berada di SWP D pada blok D.4;
75. Jl. Kp. Mlaten berada di SWP B pada blok B.1;
76. Jl. Kraja berada di SWP D pada blok D.1;
77. Jl. Kraja 1 berada di SWP D pada blok D.1;
78. Jl. Kraja 2 berada di SWP D pada blok D.1;
79. Jl. Lapangan Kalisasak berada di SWP D pada blok D.1;
80. Jl. Makam Bulu berada di SWP E pada blok E.1;
81. Jl. Manalagi Barat berada di SWP E pada blok E.1;
82. Jl. Manalagi Tengah 1 berada di SWP E pada blok E.1;
83. Jl. Manalagi Tengah 2 berada di SWP E pada blok E.1;
84. Jl. Manalagi Tengah 3 berada di SWP E pada blok E.1;
85. Jl. Manalagi Timur berada di SWP E pada blok E.1;
86. Jl. Mangga 1 berada di SWP D pada blok D.3;
87. Jl. Mangga 1 Buntu Rt.03/Rw.02 berada di SWP D pada blok D.3;
88. Jl. Mangga 2 berada di SWP D pada blok D.3;
89. Jl. Mangga 3 berada di SWP D pada blok D.3;
90. Jl. Masjid berada di SWP D pada blok D.3, blok D.4 dan SWP E pada blok E.1;
91. Jl. Mekar Sari 1 berada di SWP B pada blok B.1;
92. Jl. Mekar Sari 2 berada di SWP B pada blok B.1;
93. Jl. Mekar Sari 3 berada di SWP B pada blok B.1;
94. Jl. Modin 1 berada di SWP D pada blok D.3;
95. Jl. Modin 2 berada di SWP D pada blok D.3;
96. Jl. Modin 3 berada di SWP D pada blok D.3;
97. Jl. Modin 4 berada di SWP D pada blok D.3;
98. Jl. Ngepos 1 berada di SWP E pada blok E.1;
99. Jl. Ngepos 2 berada di SWP E pada blok E.1;
100. Jl. Ngepos 3 berada di SWP E pada blok E.1;
101. Jl. Ngepos Raya berada di SWP E pada blok E.1;
102. Jl. Panggung Dalam berada di SWP B pada blok B.2;

103. Jl. Perum Graha Wijaya Kusuma Asri berada di SWP D pada blok D.4;
104. Jl. Perum Graha Wijaya Kusuma Asri Blok B berada di SWP D pada blok D.4;
105. Jl. Perum Graha Wijaya Kusuma Asri Blok C berada di SWP D pada blok D.4;
106. Jl. Perum Graha Wijaya Kusuma Asri Blok D berada di SWP D pada blok D.4;
107. Jl. Perum Mutiara Mangkang Berada Di Swp B pada blok B.2 dan SWP D pada blok D.1;
108. Jl. Perumahan PLN berada di SWP D pada blok D.4;
109. Jl. Pondok 1 berada di SWP A pada blok A.1;
110. Jl. Pondok 2 berada di SWP A pada blok A.1;
111. Jl. Pundensari berada di SWP D pada blok D.4;
112. Jl. Pundensari Barat 1 berada di SWP D pada blok D.4;
113. Jl. Pundensari Barat 2 berada di SWP D pada blok D.4;
114. Jl. Pundensari Barat 3 berada di SWP D pada blok D.4;
115. Jl. Pundensari Barat 4 berada di SWP D pada blok D.4;
116. Jl. Pundensari Gg.5 berada di SWP D pada blok D.4;
117. Jl. Pundensari Tengah berada di SWP D pada blok D.4;
118. Jl. Pundensari Tengah 1 berada di SWP D pada blok D.4;
119. Jl. Pundensari Tengah 2 berada di SWP D pada blok D.4;
120. Jl. Pundensari Tengah 3 berada di SWP D pada blok D.4;
121. Jl. Pundensari Timur berada di SWP D pada blok D.4;
122. Jl. Pundensari Timur 1 berada di SWP D pada blok D.4;
123. Jl. Pundensari Timur 2 berada di SWP D pada blok D.4;
124. Jl. Pundensari Timur 3 berada di SWP D pada blok D.4;
125. Jl. Rt.01/Rw.01 Jerakah berada di SWP E pada blok E.1;
126. Jl. Rt.01/Rw.01 Karanganyar berada di SWP D pada blok D.3 dan blok D.4;
127. Jl. Rt.01/Rw.01 Mangkang Wetan berada di SWP B pada blok B.2 dan SWP D pada blok D.1;
128. Jl. Rt.01/Rw.01 Mangunharjo berada di SWP B pada blok B.3;
129. Jl. Rt.01/Rw.01 Tugurejo berada di SWP E pada blok E.1;
130. Jl. Rt.01/Rw.02 Karanganyar berada di SWP D pada blok D.4;
131. Jl. Rt.01/Rw.02 Mangkang Wetan berada di SWP D pada blok D.1;
132. Jl. Rt.01/Rw.02 Mangunharjo berada di SWP B pada blok B.3;
133. Jl. Rt.01/Rw.01 Tugurejo berada di SWP E pada blok E.1;
134. Jl. Rt.01/Rw.02 Karanganyar berada di SWP D pada blok D.4;
135. Jl. Rt.01/Rw.02 Mangkang Wetan berada di SWP D pada blok D.1;
136. Jl. Rt.01/Rw.02 Mangunharjo berada di SWP B pada blok B.2 dan SWP D pada blok D.1;
137. Jl. Rt.01/Rw.03 Karanganyar berada di SWP D pada blok D.4;
138. Jl. Rt.01/Rw.03 Mangkang Wetan berada di SWP B pada blok B.2 dan SWP D pada blok D.1;
139. Jl. Rt.01/Rw.03 Mangunharjo berada di SWP B pada blok B.2 dan blok B.3;
140. Jl. Rt.01/Rw.03 Tugurejo berada di SWP E pada blok E.1;

141. Jl. Rt.01/Rw.04 Mangkang Kulon berada di SWP B pada blok B.1;
142. Jl. Rt.01/Rw.05 Mangkang Wetan berada di SWP B pada blok B.2 dan SWP D pada blok D.1;
143. Jl. Rt.02/Rw.01 Jerakah berada di SWP E pada blok E.1;
144. Jl. Rt.02/Rw.01 Karanganyar berada di SWP D pada blok D.3
145. Jl. Rt.02/Rw.01 Mangkang Wetan berada di SWP D pada blok D.1;
146. Jl. Rt.02/Rw.01 Mangunharjo berada di SWP B pada blok B.3;
147. Jl. Rt.02/Rw.01 Randugarut berada di SWP D pada blok D.3;
148. Jl. Rt.02/Rw.01 Tugurejo berada di SWP E pada blok E.1;
149. Jl. Rt.02/Rw.02 Karanganyar berada di SWP D pada blok D.4;
150. Jl. Rt.02/Rw.02 Mangkang Kulon berada di SWP B pada blok B.1;
151. Jl. Rt.02/Rw.02 Mangunharjo berada di SWP B pada blok B.2;
152. Jl. Rt.02/Rw.03 Mangkang Kulon berada di SWP B pada blok B.1;
153. Jl. Rt.02/Rw.03 Mangkang Wetan berada di SWP D pada blok D.1;
154. Jl. Rt.02/Rw.03 Mangunharjo berada di SWP pada blok B.2 dan blok B.3;
155. Jl. Rt.02/Rw.03 Tugurejo berada di SWP D pada blok D.4 dan SWP E pada blok E.1;
156. Jl. Rt.02/Rw.04 Mangunharjo berada di SWP B pada blok B.2;
157. Jl. Rt.02/Rw.05 Mangkang Kulon berada di SWP B pada blok B.1, blok B.2, SWP D pada blok D.1;
158. Jl. Rt.03,04/Rw.01 Karanganyar berada di SWP D pada blok D.3;
159. Jl. Rt.03,04/Rw.01 Mangkang Wetan berada di SWP D pada blok D.1;
160. Jl. Rt.03,07/Rw.03 Tugurejo berada di SWP E pada blok E.1;
161. Jl. Rt.03/Rw.01 Jerakah berada di SWP E pada blok E.1;
162. Jl. Rt.03/Rw.01 Mangkang Wetan berada di SWP D pada blok D.1;
163. Jl. Rt.03/Rw.01 Mangunharjo berada di SWP B pada blok B.2 dan SWP D pada blok D.1;
164. Jl. Rt.03/Rw.02 Tugurejo berada di SWP E pada blok E.1;
165. Jl. Rt.03/Rw.02 Mangkang Kulon berada di SWP B pada blok B.1;
166. Jl. Rt.03/Rw.02 Mangunharjo berada di SWP B pada blok B.2;
167. Jl. Rt.03/Rw.02 Randugarut berada di SWP D pada blok D.3;
168. Jl. Rt.03/Rw.03 Mangkang Wetan berada di SWP D pada blok D.1;
169. Jl. Rt.03/Rw.03 Mangunharjo berada di SWP B pada blok B.2 dan blok B.3;
170. Jl. Rt.03/Rw.03 Tugurejo berada di SWP D pada blok D.4 dan SWP E pada blok E.1;
171. Jl. Rt.03/Rw.04 Mangkang Wetan berada di SWP D pada blok D.1;

172. Jl. Rt.03/Rw.04 Mangunharjo berada di SWP B pada blok B.2;
173. Jl. Rt.03/Rw.05 Tugurejo berada di SWP E pada blok E.1;
174. Jl. Rt.04/Rw.01 Mangkang Wetan berada di SWP D pada blok D.1;
175. Jl. Rt.04/Rw.01 Tugurejo berada di SWP E pada blok E.1;
176. Jl. Rt.04/Rw.02 Jerakah berada di SWP E pada blok E.1;
177. Jl. Rt.04/Rw.02 Mangkang Wetan berada di SWP D pada blok D.1;
178. Jl. Rt.04/Rw.03 Karanganyar berada di SWP D pada blok D.4;
179. Jl. Rt.04/Rw.04 Mangkang Kulon berada di SWP B pada blok B.1 dan SWP D pada blok D.1;
180. Jl. Rt.04/Rw.04 Mangunharjo berada di SWP B pada blok B.2;
181. Jl. Rt.04/Rw.04 Tugurejo berada di SWP D pada blok D.4;
182. Jl. Rt.04/Rw.05 Mangunharjo berada di SWP B pada blok B.2;
183. Jl. Rt.05/Rw.01 Karanganyar berada di SWP D pada blok D.4;
184. Jl. Rt.05/Rw.02 Jerakah berada di SWP E pada blok E.1;
185. Jl. Rt.05/Rw.02 Mangkang Wetan berada di SWP D pada blok D.1;
186. Jl. Rt.05/Rw.03 Karanganyar berada di SWP D pada blok D.4;
187. Jl. Rt.05/Rw.03 Mangkang Wetan berada di SWP D pada blok D.1;
188. Jl. Rt.05/Rw.3 Mangunharjo berada di SWP B pada blok B.2;
189. Jl. Rt.05/Rw.03 Tugurejo berada di SWP E pada blok E.1;
190. Jl. Rt.05/Rw.04 Mangkang Kulon berada di SWP B pada blok B.2;
191. Jl. Rt.05/Rw.04 Mangunharjo berada di SWP B pada blok B.2;
192. Jl. Rt.05/Rw.04 Tugurejo berada di SWP E pada blok E.3;
193. Jl. Rt.05/Rw.07 Mangkang Wetan berada di SWP D pada blok D.2;
194. Jl. Rt.06/Rw.01 Karanganyar berada di SWP D pada blok D.4;
195. Jl. Rt.06/Rw.02 Jerakah berada di SWP E pada blok E.1;
196. Jl. Rt.06/Rw.02 Mangkang Wetan berada di SWP D pada blok D.1;
197. Jl. Rt.06/Rw.02 Mangunharjo berada di SWP B pada blok B.2;
198. Jl. Rt.06/Rw.03 Karanganyar berada di SWP D pada blok D.4;
199. Jl. Rt.06/Rw.03 Mangkang Wetan berada di SWP D pada blok D.1;
200. Jl. Rt.06/Rw.03 Mangunharjo berada di SWP B pada blok B.2;
201. Jl. Rt.06/Rw.03 Tugurejo berada di SWP E pada blok E.1;
202. Jl. Rt.06/Rw.04 Mangunharjo berada di SWP B pada blok B.2;
203. Jl. Rt.06/Rw.07 Mangkang Wetan berada di SWP D pada blok D.2;
204. Jl. Rt.07/Rw.01 Karanganyar berada di SWP D pada blok D.3;
205. Jl. Rt.07/Rw.02 Mangunharjo berada di SWP B pada blok B.2;
206. Jl. Rt.07/Rw.03 Karanganyar berada di SWP D pada blok D.3;
207. Jl. Rt.07/Rw.03 Tugurejo berada di SWP E pada blok E.1;
208. Jl. Rt.07/Rw.07 Mangkang Wetan berada di SWP D pada blok D.2;
209. Jl. Rt.08/Rw.01 Tugurejo berada di SWP E pada blok E.1;

210. Jl. Rt.08/Rw.02 Mangunharjo berada di SWP B pada blok B.2 dan SWP D pada blok D.1;
211. Jl. Rt.08/Rw.03 Karanganyar berada di SWP D pada blok D.4;
212. Jl. Rt.08/Rw.03 Tugurejo berada di SWP D pada blok D.4;
213. Jl. Rt.08/Rw.07 Mangkang Wetan berada di SWP D pada blok D.2;
214. Jl. Rt.09/Rw.03 Mangunharjo berada di SWP B pada blok B.2;
215. Jl. Rt.09/Rw.07 Mangkang Wetan berada di SWP D pada blok D.2;
216. Jl. Rw.01 Mangunharjo berada di SWP B pada blok B.2 dan blok B.3;
217. Jl. Rw.01 Tugurejo berada di SWP E pada blok E.1;
218. Jl. Rw.03 Mangunharjo berada di SWP B pada blok B.3;
219. Jl. Rw.05 Tugurejo berada di SWP E pada blok E.1;
220. Jl. Rw.07 Mangkang Wetan berada di SWP D pada blok D.2;
221. Jl. Sabin Sari berada di SWP D pada blok D.3;
222. Jl. Sabin Sari 1 berada di SWP D pada blok D.3;
223. Jl. Sabin Sari 2 berada di SWP D pada blok D.3;
224. Jl. Sabin Sari 3 berada di SWP D pada blok D.3;
225. Jl. Sabin Sari 4 berada di SWP D pada blok D.3;
226. Jl. Stasiun 1 berada di SWP D pada blok E.1;
227. Jl. Stasiun 2 berada di SWP D pada blok E.1;
228. Jl. Stasiun 3 berada di SWP D pada blok E.1;
229. Jl. Tambak Sari berada di SWP E pada blok E.3;
230. Jl. Tambak Sari 1 berada di SWP E pada blok E.3;
231. Jl. Tambak Sari 2 berada di SWP E pada blok E.3;
232. Jl. Tambak Sari 3 berada di SWP E pada blok E.3;
233. Jl. Tambak Sari 4 berada di SWP E pada blok E.3;
234. Jl. Tambak Sari 5 berada di SWP E pada blok E.3;
235. Jl. Tanggul Sari berada di SWP B pada blok B.2;
236. Jl. Tapak Tegalsari 2 berada di SWP D pada blok D.4 dan SWP E pada blok E.1;
237. Jl. Tapak Tegalsari 3 berada di SWP E pada blok E.1;
238. Jl. Tapak Tugu berada di SWP E pada blok E.1;
239. Jl. Tapaksari 1 berada di SWP D pada blok D.4 dan SWP E pada blok E.3;
240. Jl. Tapaksari 2 berada di SWP D pada blok D.4;
241. Jl. Tapaksari 3 berada di SWP D pada blok D.4, SWP E pada blok E.3;
242. Jl. Tapaksari 4 berada di SWP D pada blok D.4, SWP E pada blok E.3;
243. Jl. Tapaksari 5 berada di SWP D pada blok D.4, SWP E pada blok E.3;
244. Jl. Tapaksari 6 berada di SWP D pada blok D.4;
245. Jl. Tapaksari 7 berada di SWP D pada blok D.4;
246. Jl. Tapaksari 8 berada di SWP D pada blok D.4, SWP E pada blok E.3;
247. Jl. Tapaksari 9 berada di SWP D pada blok D.4;
248. Jl. Tapaksari 10 berada di SWP D pada blok D.4, SWP E pada blok E.3;

249. Jl. Tapaksari 11 berada di SWP D pada blok D.4, SWP E pada blok E.3;

250. Jl. Tapaksari 12 berada di SWP D pada blok D.4;

251. Jl. Tapaksari 13 berada di SWP D pada blok D.4, SWP E pada blok E.3;

252. Jl. Tapaksari 14 berada di SWP E pada blok E.3;

253. Jl. Tapaksari 15 berada di SWP D pada blok D.4, SWP E pada blok E.3;

254. Jl. Tegal Sari berada di SWP B pada blok B.2;

255. Jl. Tegal Sari Rt.05/Rw.03 berada di SWP B pada blok B.2;

256. Jl. Tegalsari berada di SWP D pada blok D.4;

257. Jl. Tegalsari Dalam berada di SWP E pada blok E.1;

258. Jl. Tikung 1 berada di SWP D pada blok D.1;

259. Jl. Tikung 2 berada di SWP D pada blok D.1;

260. Jl. Tirtoyoso 1 berada di SWP D pada blok D.4;

261. Jl. Tirtoyoso 2 berada di SWP D pada blok D.4;

262. Jl. Tirtoyoso 3 berada di SWP D pada blok D.3 dan blok D.4;

263. Jl. Tirtoyoso 4 berada di SWP D pada blok D.4;

264. Jl. Tirtoyoso 5 berada di SWP D pada blok D.3 dan blok D.4;

265. Jl. Tirtoyoso 6 berada di SWP D pada blok D.4;

266. Jl. Tirtoyoso 7 berada di SWP D pada blok D.3 dan blok D.4;

267. Jl. Tirtoyoso 8 berada di SWP D pada blok D.4;

268. Jl. Tirtoyoso 9 berada di SWP D pada blok D.3 dan blok D.4;

269. Jl. Tirtoyoso 10 berada di SWP D pada blok D.4;

270. Jl. Tirtoyoso 11 berada di SWP D pada blok D.3 dan blok D.4;

271. Jl. Tirtoyoso 12 berada di SWP D pada blok D.4;

272. Jl. Tirtoyoso 13 berada di SWP D pada blok D.3 dan blok D.4;

273. Jl. Tirtoyoso 14 berada di SWP D pada blok D.3 dan blok D.4;

274. Jl. Tirtoyoso 15 berada di SWP D pada blok D.3 dan blok D.4;

275. Jl. Tirtoyoso 16 berada di SWP D pada blok D.3 dan blok D.4;

276. Jl. TP Timur Raya 1 berada di SWP E pada blok E.1;

277. Jl. TP Timur Raya 2 berada di SWP E pada blok E.1;

278. Jl. TP Timur Raya 3 berada di SWP E pada blok E.1;

279. Jl. TP Timur Raya 4 berada di SWP E pada blok E.1;

280. Jl. TP Timur Raya 5 berada di SWP E pada blok E.1;

281. Jl. TP Timur Raya 6 berada di SWP E pada blok E.1;

282. Jl. Tugu Rejo Timur 1 berada di SWP E pada blok E.1;

283. Jl. Tugu Rejo Timur 2 berada di SWP E pada blok E.1;

284. Jl. Tugu Rejo Timur 3 berada di SWP E pada blok E.1;

285. Jl. Tugu Rejo Timur 4 berada di SWP E pada blok E.1;

286. Jl. Tugu Rejo Timur 5 berada di SWP E pada blok E.1;

287. Jl. Tugu Rejo Timur 6 berada di SWP E pada blok E.1;

288. Jl. Tugu Rejo Timur 7 berada di SWP E pada blok E.1;

289. Jl. Tugu Rejo Timur 8 berada di SWP E pada blok E.1;

290. Jl. Tugu Rejo Timur 9 berada di SWP E pada blok E.1;

291. Jl. Tugu Rejo Timur 10 berada di SWP E pada blok E.1;

292. Jl. Tugu Rejo Timur 11 berada di SWP E pada blok E.1;

293. Jl. Tugu Rejo Timur 12 berada di SWP E pada blok E.1;

294. Jl. Tugurejo A.1 berada di SWP E pada blok E.1;

295. Jl. Tugurejo A.2 berada di SWP E pada blok E.1;



296. Jl. Tugurejo A.3 berada di SWP E pada blok E.1;
297. Jl. Tugurejo A.4 berada di SWP E pada blok E.1;
298. Jl. Tugurejo A.5 berada di SWP E pada blok E.1;
299. Jl. Tugurejo A/6 berada di SWP E pada blok E.1;
300. Jl. Tugurejo A.7 berada di SWP E pada blok E.1;
301. Jl. Tugurejo A.8 berada di SWP E pada blok E.1;
302. Jl. Tugurejo A.9 berada di SWP E pada blok E.1;
303. Jl. Tugurejo A.10 berada di SWP E pada blok E.1;
304. Jl. Tugurejo A.11 berada di SWP E pada blok E.1;
305. Jl. Tugurejo A.12 berada di SWP E pada blok E.1;
306. Jl. Tugurejo A.13 berada di SWP E pada blok E.1;
307. Jl. Tugurejo A.14 berada di SWP E pada blok E.1;
308. Jl. Tugurejo A4 RT.02/RW.01 berada di SWP E pada blok E.1;
309. Jl. Tugurejo Timur berada di SWP E pada blok E.1;
310. Jl. Tugurejo Timur 1 berada di SWP E pada blok E.1;
311. Jl. Tugurejo Timur 10 berada di SWP E pada blok E.1;
312. Jl. Wijaya 1 berada di SWP D pada blok D.3;
313. Jl. Wijaya 2 berada di SWP D pada blok D.3 dan blok D.4;
314. Jl. Wijaya 3 berada di SWP D pada blok D.3;
315. Jl. Wijaya 4 berada di SWP D pada blok D.3;
316. Jl. Wijaya 5 berada di SWP D pada blok D.3;
317. Jl. Lingkungan Sekunder berada di SWP A pada blok A.1, blok A.2, dan blok A.3;
318. Jl. Lingkungan Sekunder berada di SWP B pada blok B.1, blok B.2, dan blok B.3;

WALI KOTA SEMARANG

ttd

HEVEARITA GUNARYANTI RAHAYU

Salinan sesuai dengan aslinya  
Ptt.KEPALA BAGIAN HUKUM  
SEKRETARIAT DAERAH KOTA SEMARANG



Diah Supartiningtias, SH, M.Kn

Pembina Tingkat I  
NIP. 196710231994012001

LAMPIRAN V  
 PERATURAN WALI KOTA SEMARANG  
 NOMOR 2 TAHUN 2024  
 TENTANG  
 RENCANA DETAIL TATA RUANG  
 KECAMATAN TUGU TAHUN 2023-2043

RENCANA JARINGAN TRANSPORTASI

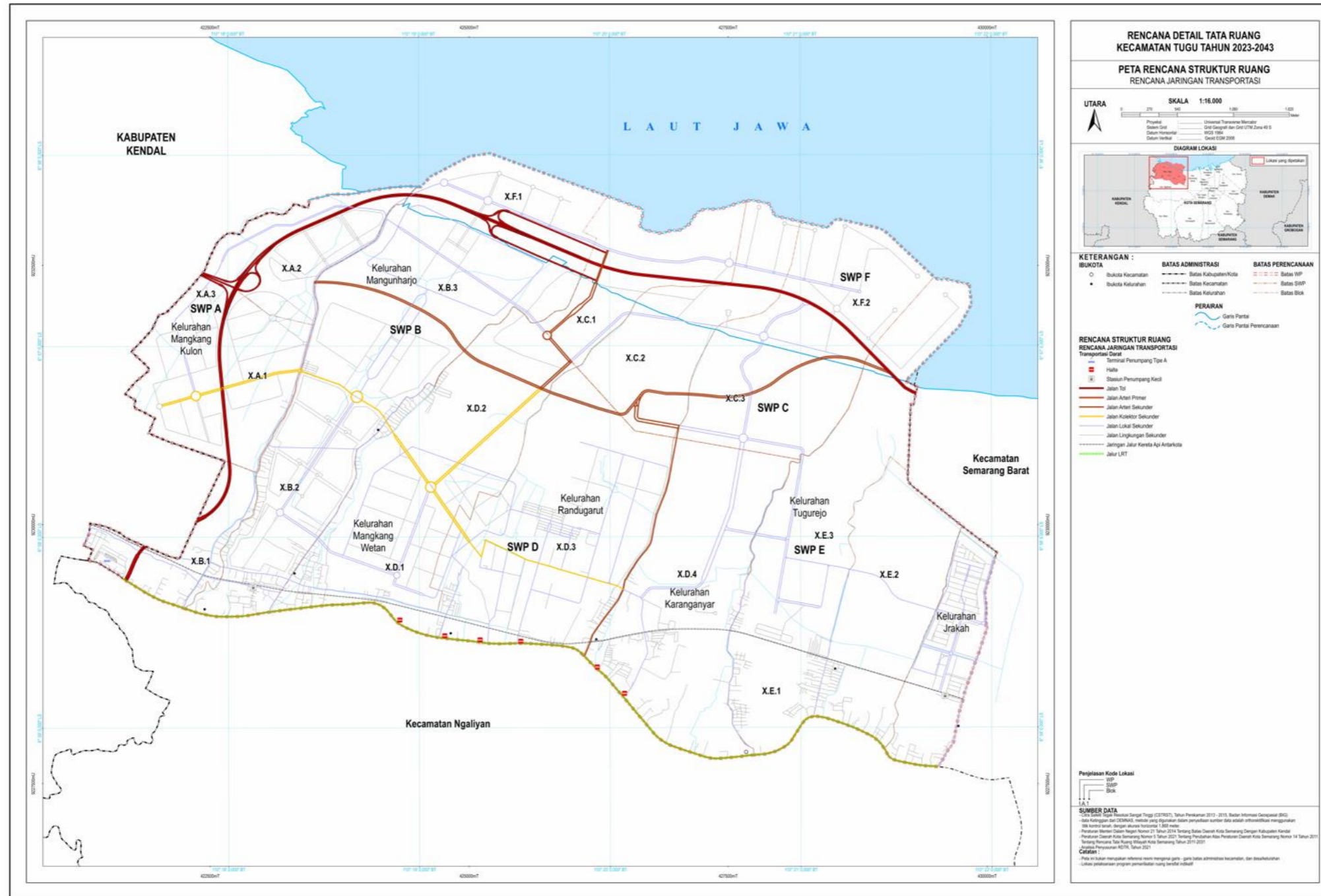

WALI KOTA SEMARANG

ttd

HEVEARITA GUNARYANTI RAHAYU

Salinan sesuai dengan aslinya  
 PIt.KEPALA BAGIAN HUKUM  
 SEKRETARIAT DAERAH KOTA SEMARANG



Diah Supartiningtias, SH, M.Kn  
 Pembina Tingkat I  
 NIP. 196710231994012001

LAMPIRAN VI  
 PERATURAN WALI KOTA SEMARANG  
 NOMOR 2 TAHUN 2024  
 TENTANG  
 RENCANA DETAIL TATA RUANG  
 KECAMATAN TUGU TAHUN 2023-2043

RENCANA JARINGAN ENERGI

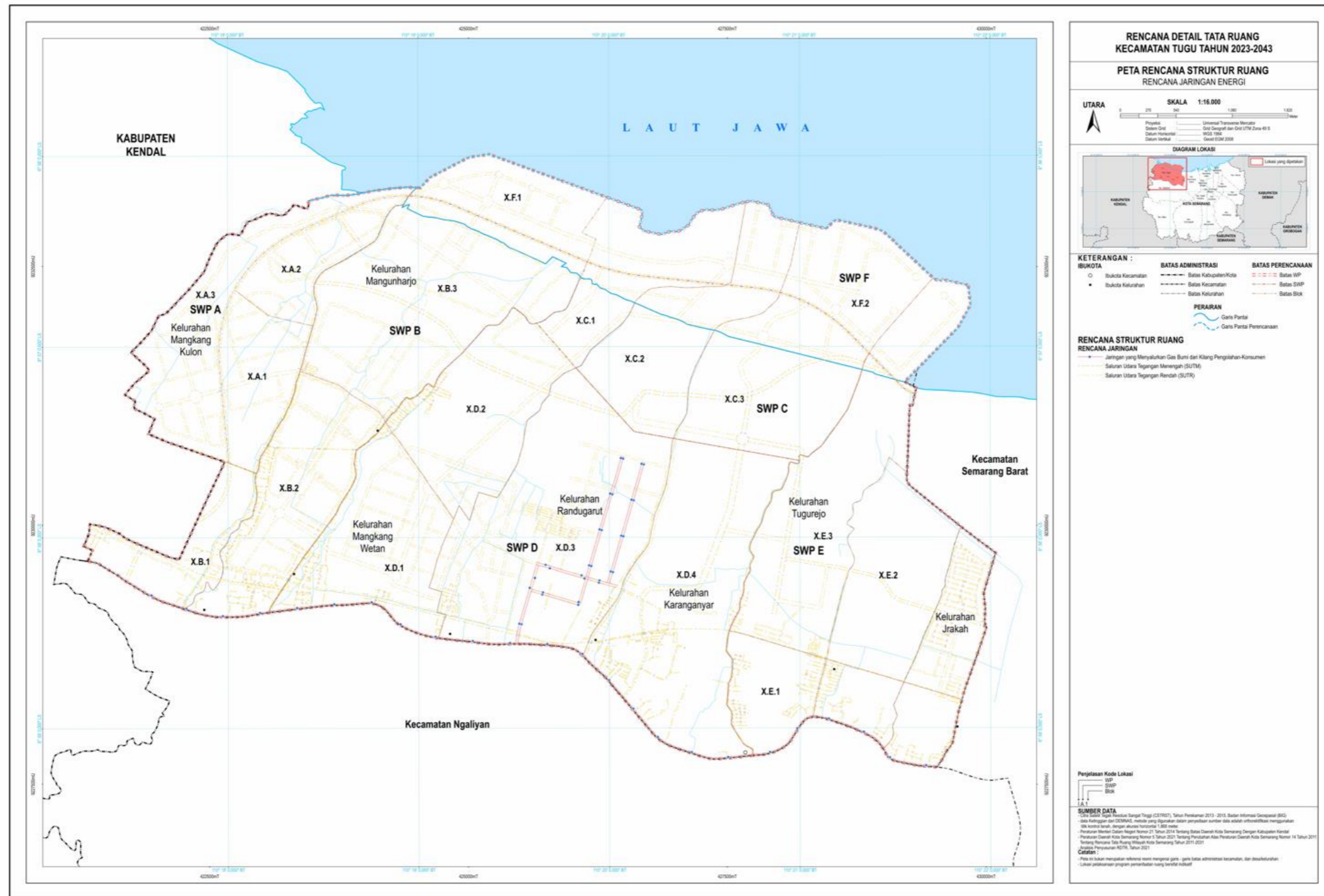

WALI KOTA SEMARANG

ttd

HEVEARITA GUNARYANTI RAHAYU

Salinan sesuai dengan aslinya  
 Plt.KEPALA BAGIAN HUKUM  
 SEKRETARIAT DAERAH KOTA SEMARANG



Diah Supartiningtias, SH, M.Kn  
 Pembina Tingkat I  
 NIP. 196710231994012001



LAMPIRAN VII  
 PERATURAN WALI KOTA SEMARANG  
 NOMOR 2 TAHUN 2024  
 TENTANG  
 RENCANA DETAIL TATA RUANG  
 KECAMATAN TUGU TAHUN 2023-2043

RENCANA JARINGAN TELEKOMUNIKASI

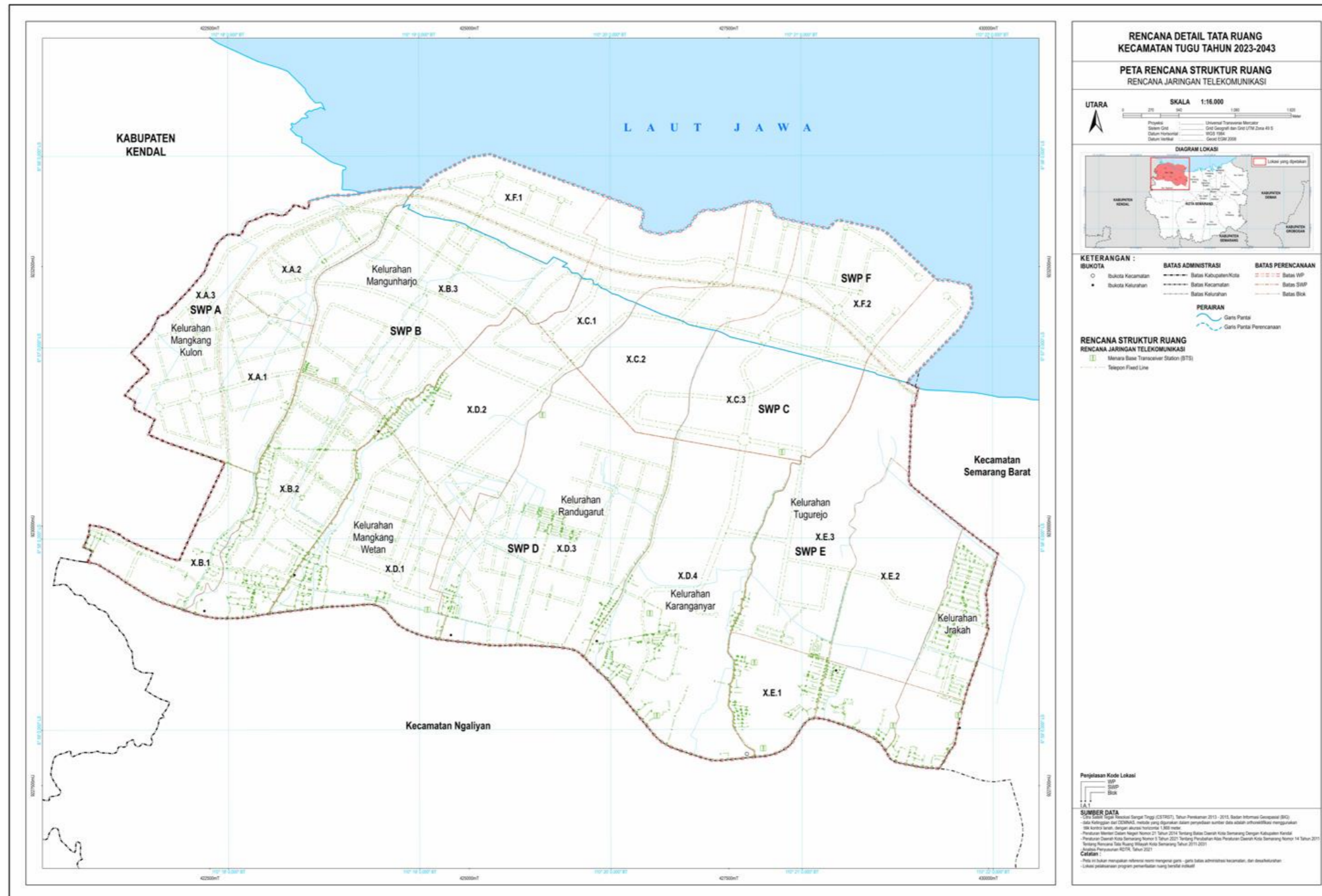

WALI KOTA SEMARANG

ttd

HEVEARITA GUNARYANTI RAHAYU

Salinan sesuai dengan aslinya  
 P1t.KEPALA BAGIAN HUKUM  
 SEKRETARIAT DAERAH KOTA SEMARANG



Diah Supartiningtias, SH, M.Kn  
 Pembina Tingkat I  
 NIP. 196710231994012001

LAMPIRAN VIII  
 PERATURAN WALI KOTA SEMARANG  
 NOMOR 2 TAHUN 2024  
 TENTANG  
 RENCANA DETAIL TATA RUANG  
 KECAMATAN TUGU TAHUN 2023-2043

RENCANA JARINGAN SUMBERDAYA AIR

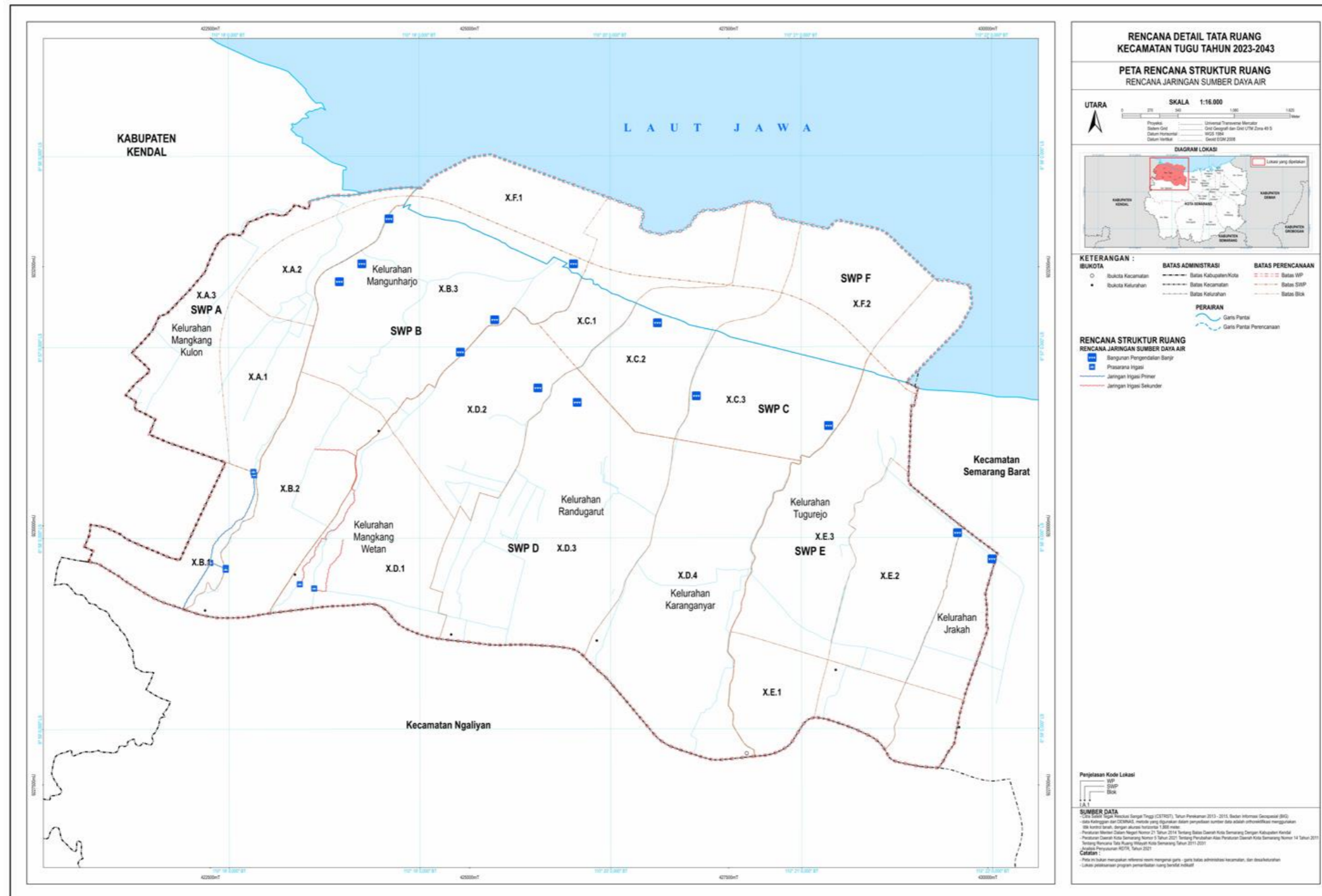

WALI KOTA SEMARANG

ttd

HEVEARITA GUNARYANTI RAHAYU

Salinan sesuai dengan aslinya  
 Plt.KEPALA BAGIAN HUKUM  
 SEKRETARIAT DAERAH KOTA SEMARANG



Diah Supartiningtias, SH, M.Kn  
 Pembina Tingkat I  
 NIP. 196710231994012001



LAMPIRAN IX  
 PERATURAN WALI KOTA SEMARANG  
 NOMOR 2 TAHUN 2024  
 TENTANG  
 RENCANA DETAIL TATA RUANG  
 KECAMATAN TUGU TAHUN 2023-2043

RENCANA JARINGAN AIR MINUM

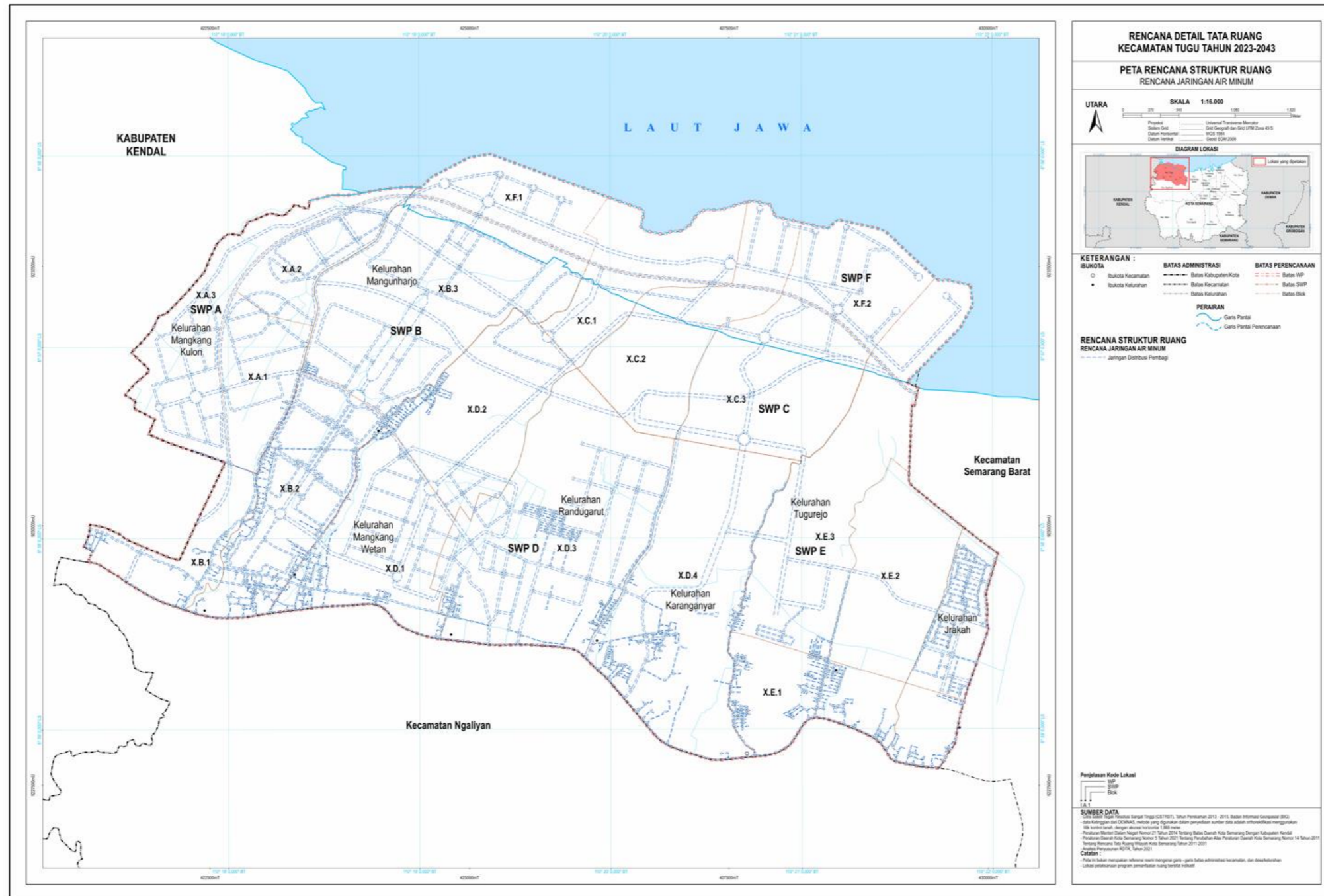

Salinan sesuai dengan aslinya  
 Plt. KEPALA BAGIAN HUKUM  
 SEKRETARIAT DAERAH KOTA SEMARANG



Diah Supartiningtias, SH, M.Kn  
 Pembina Tingkat I  
 NIP. 196710231994012001

WALI KOTA SEMARANG

ttt

HEVEARITA GUNARYANTI RAHAYU

LAMPIRAN X  
 PERATURAN WALI KOTA SEMARANG  
 NOMOR 2 TAHUN 2024  
 TENTANG  
 RENCANA DETAIL TATA RUANG  
 KECAMATAN TUGU TAHUN 2023-2043

RENCANA JARINGAN PENGELOLAAN AIR LIMBAH DAN PENGELOLAAN LIMBAH BAHAN BERBAHAYA BERACUN (B3)

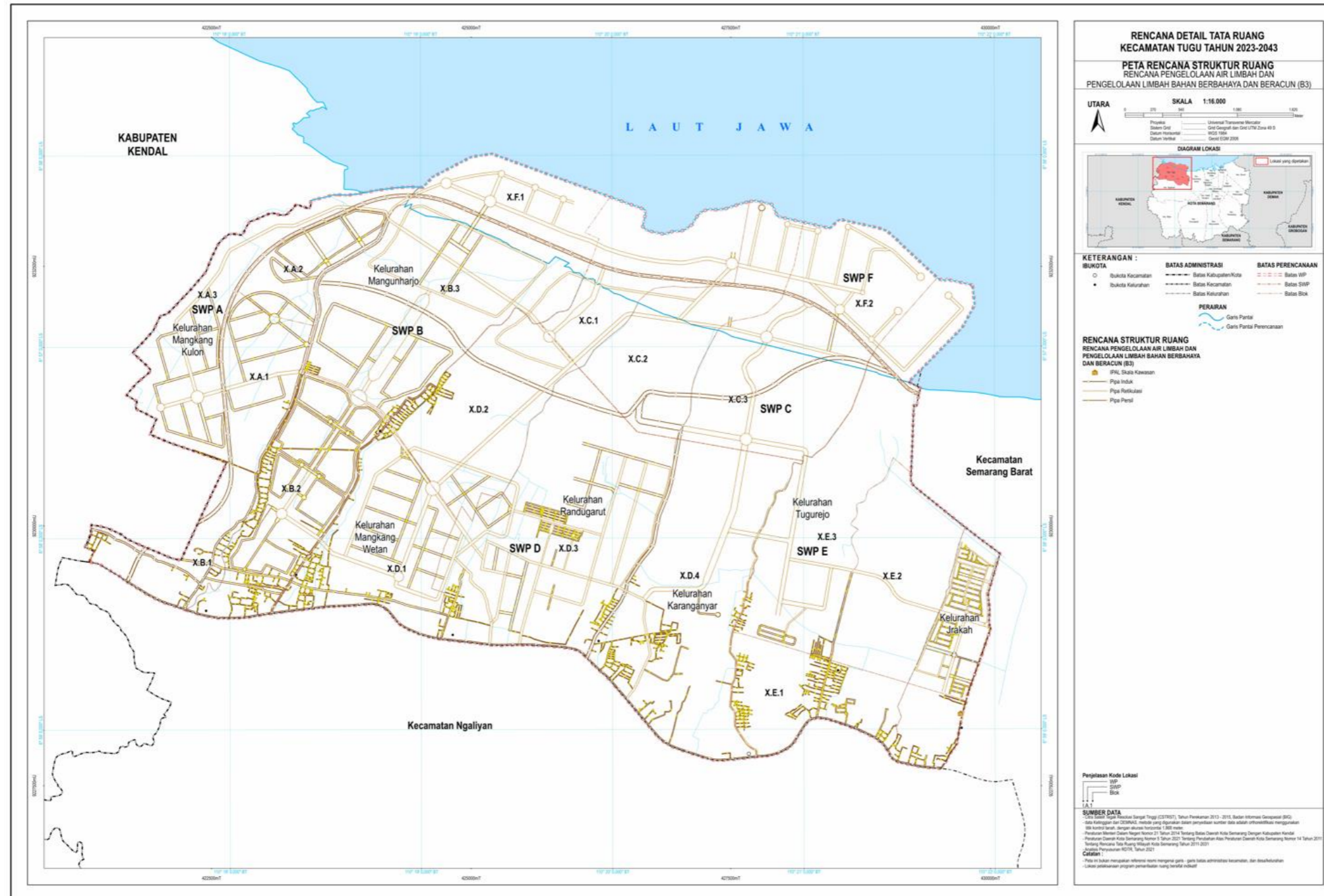

WALI KOTA SEMARANG

ttd

HEVEARITA GUNARYANTI RAHAYU

Salinan sesuai dengan aslinya  
 P.t.KEPALA BAGIAN HUKUM  
 SEKRETARIAT DAERAH KOTA SEMARANG



Diah Supartiningtias, SH, M.Kn  
 Pembina Tingkat I  
 NIP. 196710231994012001



LAMPIRAN XI  
 PERATURAN WALI KOTA SEMARANG  
 NOMOR 2 TAHUN 2024  
 TENTANG  
 RENCANA DETAIL TATA RUANG  
 KECAMATAN TUGU TAHUN 2023-2043

RENCANA JARINGAN PERSAMPAHAN

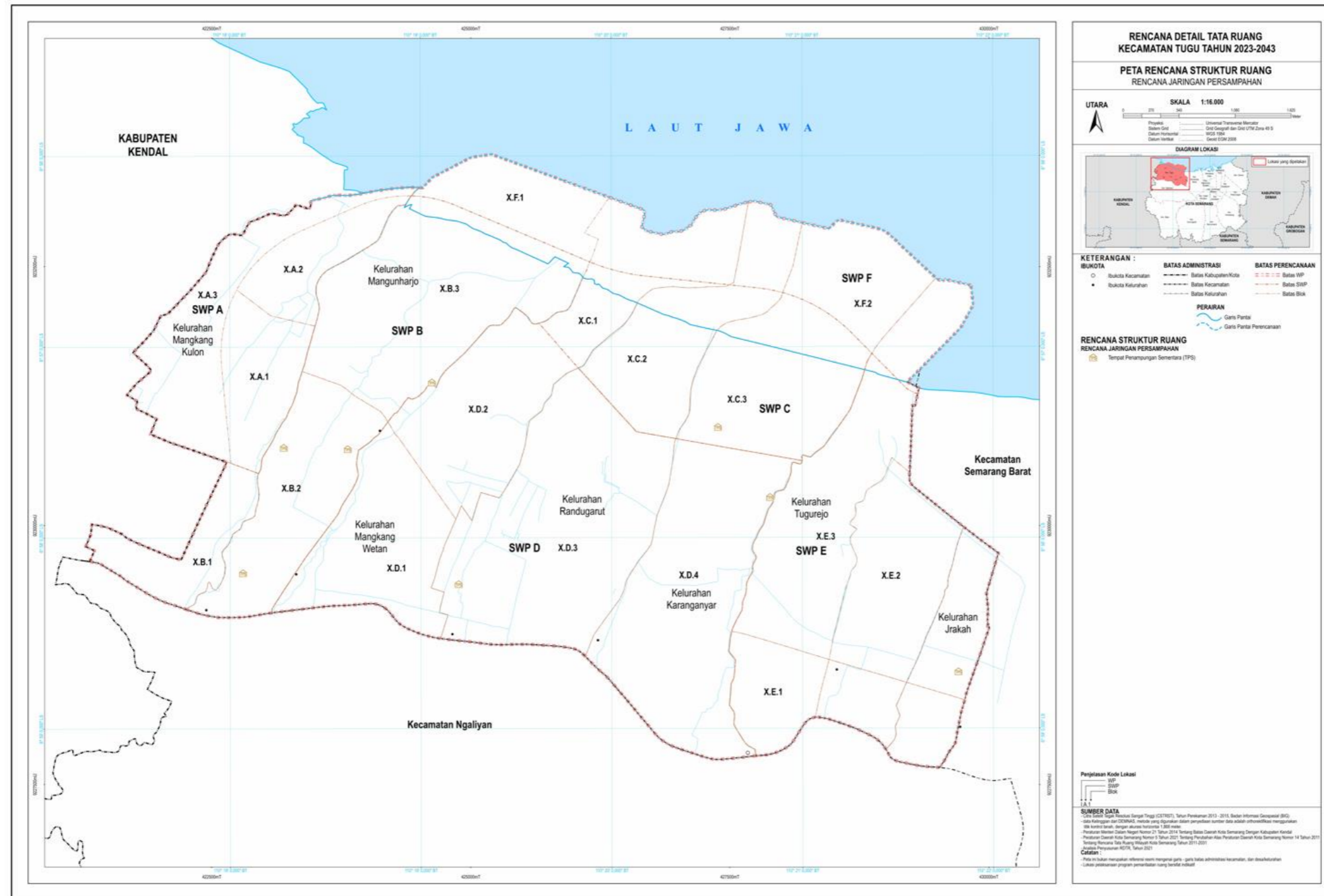

Salinan sesuai dengan aslinya  
 PIt.KEPALA BAGIAN HUKUM  
 SEKRETARIAT DAERAH KOTA SEMARANG



Diah Supartiningtias, SH, M.Kn  
 Pembina Tingkat I  
 NIP. 196710231994012001

WALI KOTA SEMARANG

ttd

HEVEARITA GUNARYANTI RAHAYU



LAMPIRAN XII  
 PERATURAN WALI KOTA SEMARANG  
 NOMOR 2 TAHUN 2024  
 TENTANG  
 RENCANA DETAIL TATA RUANG  
 KECAMATAN TUGU TAHUN 2023-2043

RENCANA JARINGAN DRAINASE

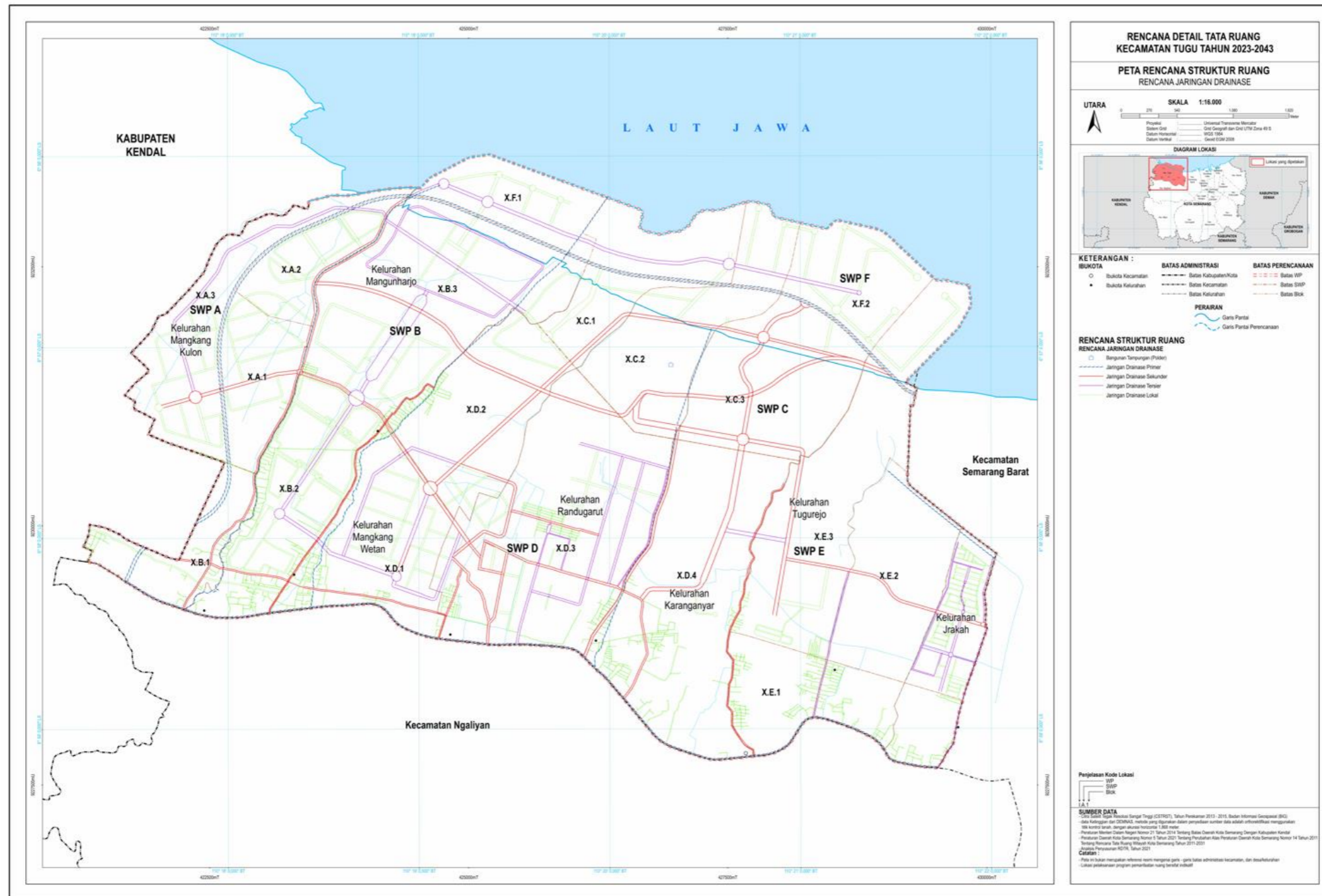

WALI KOTA SEMARANG

ttd

HEVEARITA GUNARYANTI RAHAYU

Salinan sesuai dengan aslinya  
 Pt.KEPALA BAGIAN HUKUM  
 SEKRETARIAT DAERAH KOTA SEMARANG



Diah Supartiningtias, SH, M.Kn  
 Pembina Tingkat I  
 NIP. 196710231994012001

LAMPIRAN XIII  
 PERATURAN WALI KOTA SEMARANG  
 NOMOR 2 TAHUN 2024  
 TENTANG  
 RENCANA DETAIL TATA RUANG  
 KECAMATAN TUGU TAHUN 2023-2043

RENCANA JARINGAN PRASARANA LAINNYA

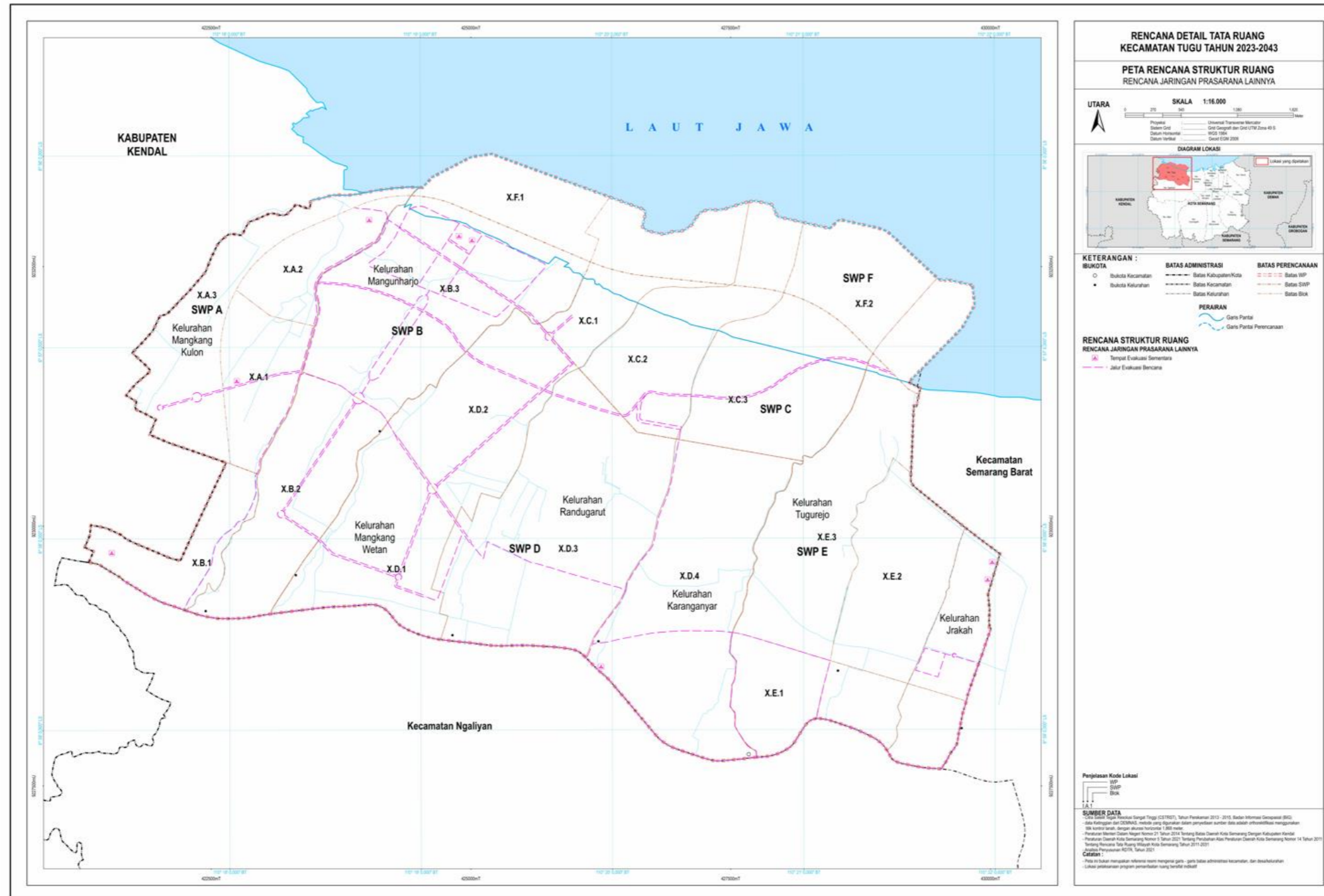

Salinan sesuai dengan aslinya  
 P1t.KEPALA BAGIAN HUKUM  
 SEKRETARIAT DAERAH KOTA SEMARANG



Diah Supartiningtias, SH, M.Kn  
 Pembina Tingkat I  
 NIP. 196710231994012001

WALI KOTA SEMARANG

ttd

HEVEARITA GUNARYANTI RAHAYU



LAMPIRAN XIV  
 PERATURAN WALI KOTA SEMARANG  
 NOMOR 2 TAHUN 2024  
 TENTANG  
 RENCANA DETAIL TATA RUANG  
 KECAMATAN TUGU TAHUN 2023-2043

RENCANA POLA RUANG

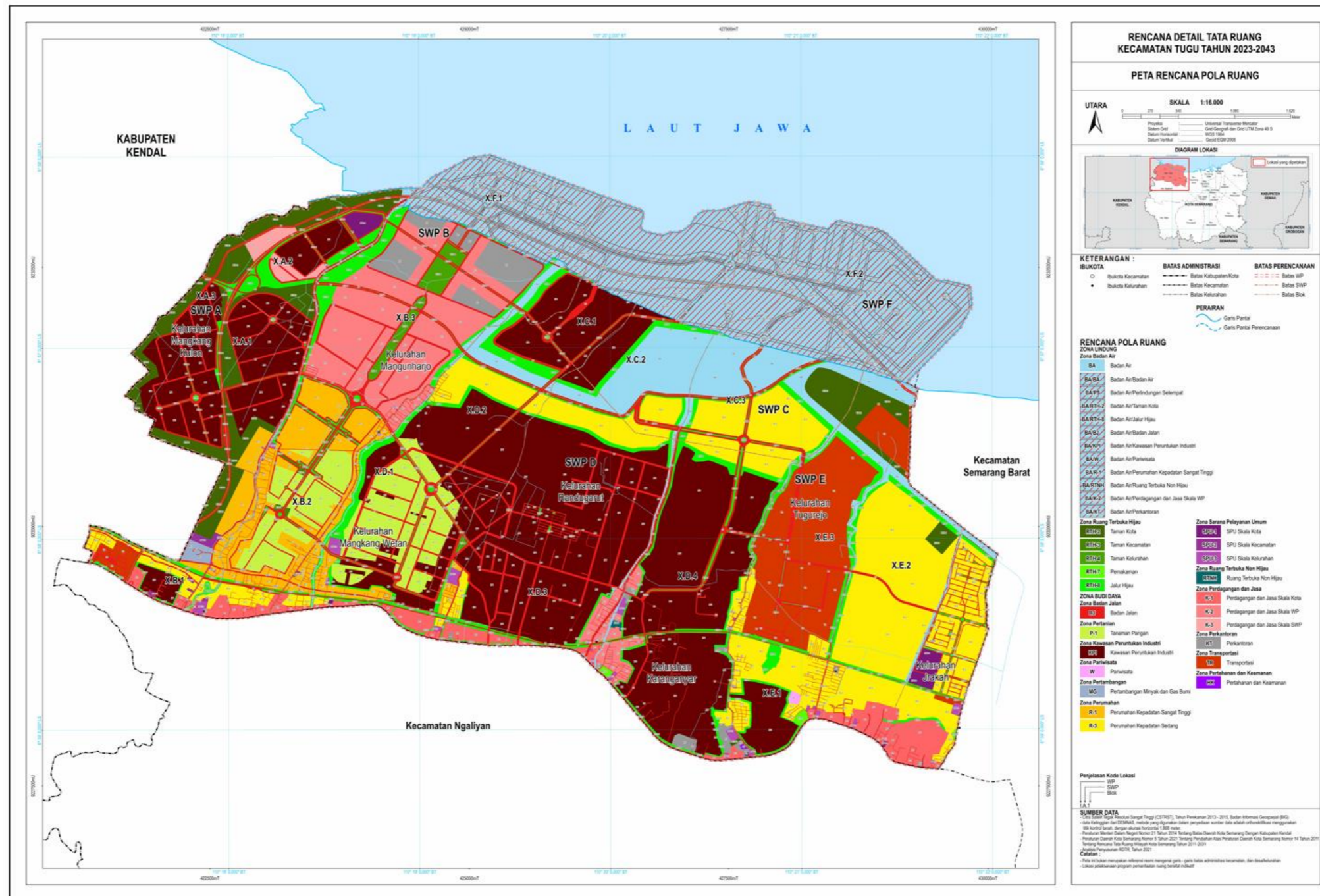

WALI KOTA SEMARANG

ttd

HEVEARITA GUNARYANTI RAHAYU

Salinan sesuai dengan aslinya  
 Ptl.KEPALA BAGIAN HUKUM  
 SEKRETARIAT DAERAH KOTA SEMARANG



Diah Supartiningtias, SH, M.Kn  
 Pembina Tingkat I  
 NIP. 196710231994012001



No	Program Prioritas	Lokasi	Waktu Pelaksanaan					PJM 2 S/D PJM-4	Sumber Dana	Instansi Pelaksana	
			PJM I (T1-T5)								
			2023	2024	2025	2026	2027				
			<ul style="list-style-type: none"> <li>Pembatasan pengembangan sesuai daya dukung dan daya tampung lahan</li> </ul>	<ul style="list-style-type: none"> <li>SWP E berada di Blok E.2 (Kelurahan Jarakah)</li> </ul>							
			<ul style="list-style-type: none"> <li>Pengembangan dan penataan pusat lingkungan kelurahan/desa</li> <li>Pembatasan pengembangan sesuai daya dukung dan daya tampung lahan</li> </ul>	<ul style="list-style-type: none"> <li>SWP A berada di Blok A.1 dan Blok A.3 (Kelurahan Mangkang Kulon)</li> <li>SWP B berada di Blok B.2 dan Blok B.3 (Kelurahan Mangunharjo)</li> <li>SWP C berada di Blok C.3 (Kelurahan Karanganyar)</li> <li>SWP D berada di Blok D.1 (Kelurahan Mangkang Wetan)</li> <li>SWP E berada di Blok E.1 (Kelurahan Tugurejo)</li> <li>SWP F berada di Blok F.1 dan Blok F.2 (Kelurahan Mangunharjo dan Kelurahan Karanganyar)</li> </ul>						APBD	
	2	Perwujudan Sistem Jaringan Transportasi									
		a	Perwujudan Jaringan Jalan Arteri								
			<ul style="list-style-type: none"> <li>Rencana peningkatan jalan arteri primer</li> </ul>	<ul style="list-style-type: none"> <li>Jln. Siliwangi berada di SWP E pada blok E.1; dan</li> <li>JLN. WALISONGO berada di SWP B pada blok B1, blok B.2, SWP D pada blok D.1, blok</li> </ul>						APBN	Kementerian PUPR

No	Program Prioritas		Lokasi	Waktu Pelaksanaan					PJM 2 S/D PJM-4	Sumber Dana	Instansi Pelaksana
				PJM I (T1-T5)							
				2023	2024	2025	2026	2027			
			D.3, blok D.4, dan SWP E pada blok E.1.								
		<ul style="list-style-type: none"> <li>▪ Rencana peningkatan jalan arteri sekunder</li> </ul>	<ul style="list-style-type: none"> <li>▪ Jln. Karang Anyar berada di SWP A pada Blok A.2 dan SWP F pada Blok F.1;</li> <li>▪ ruas jalan arteri sekunder berada di SWP B pada blok B.3;</li> <li>▪ ruas jalan arteri sekunder berada di SWP C pada blok C.1, blok C.2, dan blok C.3;</li> <li>▪ ruas jalan arteri sekunder berada di SWP D pada blok D.2, blok D.3, dan blok D.4; dan</li> <li>▪ ruas jalan arteri sekunder berada di SWP E pada blok E.3.</li> </ul>								
	b	Perwujudan Jaringan Jalan Kolektor									
		<ul style="list-style-type: none"> <li>▪ Rencana pengembangan jalan kolektor sekunder</li> </ul>	<ul style="list-style-type: none"> <li>▪ Jl. Gunung Kelir Raya berada di SWP D pada Blok D.3 dan Blok D.4</li> <li>▪ ruas jalan kolektor sekunder berada di SWP A pada blok A.1 dan blok A.3;</li> <li>▪ ruas jalan kolektor sekunder berada di SWP B pada blok B.2 dan blok B.3; dan</li> </ul>						APBD	Dinas Pekerjaan Umum	

No	Program Prioritas			Lokasi	Waktu Pelaksanaan					PJM 2 S/D PJM-4	Sumber Dana	Instansi Pelaksana
					PJM I (T1-T5)							
					2023	2024	2025	2026	2027			
				<ul style="list-style-type: none"> <li>ruas jalan kolektor sekunder berada di SWP D pada blok D.1, blok D.2, blok D.3, dan blok D.4.</li> </ul>								
		c	Perwujudan Jaringan Jalan Lokal									
			<ul style="list-style-type: none"> <li>Rencana Pengembangan Jalan Lokal Sekunder (Jl. Cisadane)</li> </ul>	<ul style="list-style-type: none"> <li>SWP B pada blok B.1</li> </ul>						APBD	Dinas Pekerjaan Umum	
			<ul style="list-style-type: none"> <li>Rencana Pengembangan Jalan Lokal Sekunder (Jl. Gunung Kelir Raya)</li> </ul>	<ul style="list-style-type: none"> <li>SWP D pada blok D.4</li> </ul>						APBD	Dinas Pekerjaan Umum	
			<ul style="list-style-type: none"> <li>Rencana Pengembangan Jalan Lokal Sekunder (Jl. Irigasi)</li> </ul>	<ul style="list-style-type: none"> <li>SWP A pada blok A.1</li> <li>SWP B pada blok B.1</li> </ul>						APBD	Dinas Pekerjaan Umum	
			<ul style="list-style-type: none"> <li>Rencana Pengembangan Jalan Lokal Sekunder (Jl. Irigasi Utara (Mangkang Kulon))</li> </ul>	SWP A pada blok A.1, blok A.2						APBD	Dinas Pekerjaan Umum	
			<ul style="list-style-type: none"> <li>Rencana Pengembangan Jalan Lokal Sekunder (Jl. Kauman Mangkang Wetan)</li> </ul>	<ul style="list-style-type: none"> <li>SWP B pada blok B.2</li> <li>SWP D pada blok D.1 dan blok D.3</li> </ul>						APBD	Dinas Pekerjaan Umum	
			<ul style="list-style-type: none"> <li>Rencana Pengembangan Jalan Lokal Sekunder (Jl. Kauman Randugarut)</li> </ul>	SWP D pada blok D.1 dan blok D.3						APBD	Dinas Pekerjaan Umum	
			<ul style="list-style-type: none"> <li>Rencana Pengembangan Jalan Lokal Sekunder (Jl. Kp Mlaten)</li> </ul>	SWP B pada blok B.1						APBD	Dinas Pekerjaan Umum	
			<ul style="list-style-type: none"> <li>Rencana Pengembangan Jalan Lokal Sekunder (Jl. Kyai Gilang)</li> </ul>	SWP B pada blok B.1						APBD	Dinas Pekerjaan Umum	
			<ul style="list-style-type: none"> <li>Rencana Pengembangan Jalan Lokal Sekunder (Jl. Mangunharjo (Mangkang Wetan))</li> </ul>	<ul style="list-style-type: none"> <li>SWP B pada blok B.2, blok B.3;</li> <li>SWP D pada blok D.1 dan blok D.2</li> </ul>						APBD	Dinas Pekerjaan Umum	

No	Program Prioritas	Lokasi	Waktu Pelaksanaan					PJM 2 S/D PJM-4	Sumber Dana	Instansi Pelaksana
			PJM I (T1-T5)							
			2023	2024	2025	2026	2027			
		<ul style="list-style-type: none"> <li>Rencana Pengembangan Jalan Lokal Sekunder (Jl. Mekar)</li> </ul>	<ul style="list-style-type: none"> <li>SWP B pada blok B.1 dan blok B.2</li> </ul>						APBD	Dinas Pekerjaan Umum
		<ul style="list-style-type: none"> <li>Rencana Pengembangan Jalan Lokal Sekunder (Jl. Panggung)</li> </ul>	<ul style="list-style-type: none"> <li>SWP A pada blok A.1</li> <li>SWP B pada blok B.2, dan</li> <li>SWP D pada blok D.1</li> </ul>						APBD	Dinas Pekerjaan Umum
		<ul style="list-style-type: none"> <li>Rencana Pengembangan Jalan Lokal Sekunder (Jl. Pulau Tirang Tapak)</li> </ul>	<ul style="list-style-type: none"> <li>SWP D pada blok D.4,</li> <li>SWP E pada blok E.1 dan blok E.3</li> </ul>						APBD	Dinas Pekerjaan Umum
		<ul style="list-style-type: none"> <li>Rencana Pengembangan Jalan Lokal Sekunder (Jl. Rt. 01/Rw. 04 Mangkang Kulon)</li> </ul>	SWP B pada blok B.1						APBD	Dinas Pekerjaan Umum
		<ul style="list-style-type: none"> <li>Rencana Pengembangan Jalan Lokal Sekunder (Jl. Stasiun Jrakah)</li> </ul>	<ul style="list-style-type: none"> <li>SWP E pada blok E.1 dan blok E.2</li> </ul>						APBD	Dinas Pekerjaan Umum
		<ul style="list-style-type: none"> <li>Rencana Pengembangan Jalan Lokal Sekunder Jl. Stasiun Mangkang)</li> </ul>	<ul style="list-style-type: none"> <li>SWP B pada blok B.2;</li> <li>SWP D pada blok D.1</li> </ul>						APBD	Dinas Pekerjaan Umum
		<ul style="list-style-type: none"> <li>Rencana Pengembangan Jalan Lokal Sekunder (Jl. Tanggul Sari)</li> </ul>	SWP B pada blok B.3						APBD	Dinas Pekerjaan Umum
		<ul style="list-style-type: none"> <li>Rencana Pengembangan Jalan Lokal Sekunder (Jl. Tapak)</li> </ul>	<ul style="list-style-type: none"> <li>SWP D pada blok D.4;</li> <li>SWP E pada blok E.1</li> </ul>						APBD	Dinas Pekerjaan Umum
		<ul style="list-style-type: none"> <li>Rencana Pengembangan Jalan Lokal Sekunder (Jl. Tugurejo)</li> </ul>	<ul style="list-style-type: none"> <li>SWP E pada blok E.1, blok E.2, dan blok E.3</li> </ul>						APBD	Dinas Pekerjaan Umum
		<ul style="list-style-type: none"> <li>Rencana pengembangan jalan lokal sekunder</li> </ul>	<ul style="list-style-type: none"> <li>SWP A berada di Blok A.2 dan Blok A.3</li> <li>SWP B berada di Blok B.1, Blok B.2, dan Blok B.3</li> <li>SWP C berada di Blok C.1, Blok C.2, dan Blok C.3</li> </ul>						APBD	Dinas Pekerjaan Umum



No	Program Prioritas	Lokasi	Waktu Pelaksanaan					PJM 2 S/D PJM-4	Sumber Dana	Instansi Pelaksana
			PJM I (T1-T5)							
			2023	2024	2025	2026	2027			
			<ul style="list-style-type: none"> <li>▪ SWP D berada di Blok D.1, Blok D.2, Blok D.3, dan Blok D.4</li> <li>▪ SWP E berada di Blok E.1, Blok E.2 dan Blok E.3</li> <li>▪ SWP F berada di Blok F.1 dan Blok F.2</li> </ul>							
	d	Perwujudan Jaringan Jalan Lingkungan								
		<ul style="list-style-type: none"> <li>▪ Rencana pengembangan jalan lingkungan sekunder</li> </ul>	<ul style="list-style-type: none"> <li>▪ SWP A berada di Blok A.1, Blok A.2 dan Blok A.3</li> <li>▪ SWP B berada di Blok B.1, Blok B.2, dan Blok B.3</li> <li>▪ SWP C berada di Blok C.1, Blok C.2, dan Blok C.3</li> <li>▪ SWP D berada di Blok D.1, Blok D.2, Blok D.3, dan Blok D.4</li> <li>▪ SWP E berada di Blok E.1, Blok E.2 dan Blok E.3</li> <li>▪ SWP F berada di Blok F.1 dan Blok F.2</li> </ul>						APBD	<ul style="list-style-type: none"> <li>▪ Dinas Perumahan dan Kawasan Permukiman</li> <li>▪ Kecamatan / Kelurahan</li> </ul>
	e	Perwujudan Jaringan Jalan Tol								
		Rencana pembangunan jalan tol berupa <i>Harbour Toll Road Semarang</i>	<ul style="list-style-type: none"> <li>▪ SWP A berada di blok A.1, blok A.2, dan blok A.3;</li> <li>▪ SWP B berada di blok B.1 dan blok B.3;</li> </ul>						APBN Swasta	Kementerian PUPR Swasta

No	Program Prioritas			Lokasi	Waktu Pelaksanaan					PJM 2 S/D PJM-4	Sumber Dana	Instansi Pelaksana
					PJM I (T1-T5)							
					2023	2024	2025	2026	2027			
				<ul style="list-style-type: none"> <li>▪ SWP C berada di blok C.1, blok C.2, dan blok C.3;</li> <li>▪ SWP E berada di blok E.3; dan</li> <li>▪ SWP F berada di blok F.1 dan blok F.2.</li> </ul>								
		f	Rencana Pengembangan Transportasi Umum									
			<ul style="list-style-type: none"> <li>▪ Peningkatan terminal penumpang Tipe A</li> </ul>	SWP B blok B.1.						APBN	Kementerian Perhubungan	
			<ul style="list-style-type: none"> <li>▪ Pembangunan halte bus</li> </ul>	SWP D berada di Blok D.1, Blok D.3, dan Blok D.4						APBD	Dinas Perhubungan	
		g	Rencana Pengembangan Jaringan Kereta Api									
			<ul style="list-style-type: none"> <li>▪ Peningkatan jaringan jalur kereta api antarkota</li> </ul>	<ul style="list-style-type: none"> <li>▪ SWP B pada blok B.1 dan blok B.2;</li> <li>▪ SWP D pada blok D.1, blok D.3, dan blok D.4; dan</li> <li>▪ SWP E pada blok E.1, Blok E.2, dan blok E.3.</li> </ul>						APBN	<ul style="list-style-type: none"> <li>▪ Kementerian Perhubungan</li> <li>▪ PT. KAI</li> </ul>	
			<ul style="list-style-type: none"> <li>▪ pembangunan jaringan jalur kereta api perkotaan berupa jalur LRT</li> </ul>	<ul style="list-style-type: none"> <li>▪ SWP B pada blok B.1 dan blok B.2;</li> <li>▪ SWP D pada blok D.1, blok D.3, dan blok D.4; dan</li> <li>▪ SWP E pada blok E.1, Blok E.2, dan blok E.3.</li> </ul>						APBN	<ul style="list-style-type: none"> <li>▪ Kementerian Perhubungan</li> <li>▪ PT. KAI</li> </ul>	
			<ul style="list-style-type: none"> <li>▪ Pembangunan jalur rel dari Tanjung Emas menuju Kendal</li> </ul>	Kecamatan Tugu						APBN	<ul style="list-style-type: none"> <li>▪ Kementerian Perhubungan</li> <li>▪ PT. KAI</li> </ul>	

No	Program Prioritas		Lokasi	Waktu Pelaksanaan					PJM 2 S/D PJM-4	Sumber Dana	Instansi Pelaksana
				PJM I (T1-T5)							
				2023	2024	2025	2026	2027			
			Sea Port, Kota Semarang dan Kab Kendal.								
			<ul style="list-style-type: none"> <li>rencana Kereta Cepat Jakarta-Surabaya</li> </ul>	Kecamatan Tugu						APBN	<ul style="list-style-type: none"> <li>Kementerian Perhubungan</li> <li>PT. KAI</li> </ul>
			<ul style="list-style-type: none"> <li>Peningkatan stasiun kereta api berupa stasiun penumpang kecil</li> </ul>	SWP Blok B.2; SWP E blok E.1						APBN dan Swasta	<ul style="list-style-type: none"> <li>Kementerian Perhubungan</li> <li>PT. KAI</li> </ul>
	3	Perwujudan Jaringan Prasarana									
		a	Jaringan Energi/ Kelistrikan								
			<ul style="list-style-type: none"> <li>Pengembangan Jaringan yang Menyalurkan Gas Bumi dari Kilang Pengolahan-Konsumen</li> </ul>	<ul style="list-style-type: none"> <li>SWP B pada blok B.1 dan blok B.2;</li> <li>SWP D pada blok D.1, blok D.3, dan blok D.4; dan</li> <li>SWP E pada blok E.1.</li> </ul>						BUMN	PT PLN
			<ul style="list-style-type: none"> <li>Pembangunan Saluran Udara Tegangan Menengah (SUTM)</li> </ul>	<ul style="list-style-type: none"> <li>SWP A pada Blok A.1, Blok A.2, dan blok A.3;</li> <li>SWP B pada blok B.1, blok B.2, dan blok B.3;</li> <li>SWP C pada blok C.1, Blok C.2, dan blok C.3;</li> <li>SWP D pada blok D.1, Blok D.2, blok D.3, dan blok D.4;</li> <li>SWP E pada blok E.1, Blok E.2, dan blok E.3; dan</li> <li>SWP F pada blok F.1, dan blok F.2</li> </ul>						BUMN	PT PLN
			<ul style="list-style-type: none"> <li>Pembangunan Saluran Udara Tegangan Rendah (SUTR)</li> </ul>	<ul style="list-style-type: none"> <li>SWP A pada Blok A.1, Blok A.2, dan blok A.3;</li> </ul>						BUMN	PT PLN

No	Program Prioritas		Lokasi	Waktu Pelaksanaan					PJM 2 S/D PJM-4	Sumber Dana	Instansi Pelaksana
				PJM I (T1-T5)							
				2023	2024	2025	2026	2027			
			<ul style="list-style-type: none"> <li>▪ SWP B pada blok B.1, blok B.2, dan blok B.3;</li> <li>▪ SWP C pada blok C.1, Blok C.2, dan blok C.3;</li> <li>▪ SWP D pada blok D.1, Blok D.2, blok D.3, dan blok D.4;</li> <li>▪ SWP E pada blok E.1, Blok E.2, dan blok E.3; dan</li> <li>▪ SWP F pada blok F.1, dan blok F.2</li> </ul>								
	b	Jaringan Telekomunikasi									
		<ul style="list-style-type: none"> <li>• Rencana pengembangan <i>fixed line</i></li> </ul>	<ul style="list-style-type: none"> <li>▪ SWP A berada di Blok A.1, Blok A.2, dan Blok A.3</li> <li>▪ SWP B berada di Blok B.1, Blok B.2, dan Blok B.3</li> <li>▪ SWP C berada di Blok C.1, Blok C.2, dan Blok C.3</li> <li>▪ SWP D berada di Blok D.1, Blok D.2, Blok D.3, dan Blok D.4</li> <li>▪ SWP E berada di Blok E.1, Blok E.2 dan Blok E.3</li> <li>▪ SWP F berada di Blok F.1 dan Blok F.2</li> </ul>						BUMN	PT. Telkom	
		<ul style="list-style-type: none"> <li>▪ Rencana pembangunan Menara BTS</li> </ul>	<ul style="list-style-type: none"> <li>▪ SWP B berada di Blok B.3</li> <li>▪ SWP C berada di Blok C.3</li> </ul>						Swasta	Provider Telekomunikasi	

No	Program Prioritas			Lokasi	Waktu Pelaksanaan					PJM 2 S/D PJM-4	Sumber Dana	Instansi Pelaksana
					PJM I (T1-T5)							
					2023	2024	2025	2026	2027			
				<ul style="list-style-type: none"> <li>▪ SWP D berada di Blok D.1, Blok D.3, dan Blok D.4</li> <li>▪ SWP E berada di Blok E.1</li> </ul>								
		c	Jaringan Sumberdaya Daya Air									
			<ul style="list-style-type: none"> <li>▪ Rencana pengembangan jaringan irigasi primer</li> </ul>	<ul style="list-style-type: none"> <li>▪ SWP B berada di Blok B.1 dan Blok B.2</li> </ul>								
			<ul style="list-style-type: none"> <li>▪ Rencana pengembangan jaringan irigasi sekunder</li> </ul>	<ul style="list-style-type: none"> <li>▪ SWP B berada di Blok B.2;</li> <li>▪ SWP D berada di Blok D.1.</li> </ul>								
			<ul style="list-style-type: none"> <li>▪ Rencana pembangunan sistem pengendalian banjir berupa bangunan pengendalian banjir</li> </ul>	<ul style="list-style-type: none"> <li>▪ SWP B berada di Blok B.3</li> <li>▪ SWP C berada di Blok C.2 dan Blok C.3</li> <li>▪ SWP D berada di Blok D.2 dan Blok D.3</li> <li>▪ SWP E berada di Blok E.2</li> </ul>						APBD	Dinas PSDA dan Pekerjaan Umum	
			<ul style="list-style-type: none"> <li>▪ Rencana pembangunan bangunan sumber daya air berupa prasarana irigasi</li> </ul>	<ul style="list-style-type: none"> <li>▪ SWP A pada blok A.1;</li> <li>▪ SWP B pada blok B.1 dan blok B.2; dan</li> <li>▪ SWP D pada blok D.1.</li> </ul>								
		d	Jaringan Air Minum									
			<ul style="list-style-type: none"> <li>• Rencana pengembangan jaringan distribusi pembagi</li> </ul>	<ul style="list-style-type: none"> <li>▪ SWP A berada di Blok A.1, Blok A.2, dan Blok A.3</li> <li>▪ SWP B berada di Blok B.1, Blok B.2, dan Blok B.3</li> </ul>							BUMD	PDAM Titra Moedal

No	Program Prioritas		Lokasi	Waktu Pelaksanaan					PJM 2 S/D PJM-4	Sumber Dana	Instansi Pelaksana
				PJM I (T1-T5)							
				2023	2024	2025	2026	2027			
			<ul style="list-style-type: none"> <li>▪ SWP C berada di Blok C.1, Blok C.2, dan Blok C.3</li> <li>▪ SWP D berada di Blok D.1, Blok D.2, Blok D.3, dan Blok D.4</li> <li>▪ SWP E berada di Blok E.1, Blok E.2 dan Blok E.3</li> <li>▪ SWP F berada di Blok F.1 dan Blok F.2</li> </ul>								
			<ul style="list-style-type: none"> <li>▪ Sistem Penyediaan Air Minum (SPAM) ini akan melayani Kecamatan Tugu, Ngaliyan dan Semarang Barat.</li> </ul>	<ul style="list-style-type: none"> <li>▪ Kecamatan Tugu</li> </ul>						APBN	Kementerian PUPR
		e	Rencana Pengelolaan Air Limbah dan Pengelolaan Limbah Bahan Berbahaya dan Beracun (B3)								
			<ul style="list-style-type: none"> <li>▪ Pengembangan (sistem pengelolaan air limbah domestik terpusat) pipa persil</li> </ul>	<ul style="list-style-type: none"> <li>▪ SWP A berada di Blok A.1, Blok A.2, dan Blok A.3</li> <li>▪ SWP B berada di Blok B.1, Blok B.2, dan Blok B.3</li> <li>▪ SWP C berada di Blok C.1, Blok C.2, dan Blok C.3</li> <li>▪ SWP D berada di Blok D.1, Blok D.2, Blok D.3, dan Blok D.4</li> <li>▪ SWP E berada di Blok E.1, Blok E.2 dan Blok E.3</li> </ul>						APBD	Dinas Lingkungan Hidup

No	Program Prioritas			Lokasi	Waktu Pelaksanaan					PJM 2 S/D PJM-4	Sumber Dana	Instansi Pelaksana
					PJM I (T1-T5)							
					2023	2024	2025	2026	2027			
				<ul style="list-style-type: none"> <li>▪ SWP F berada di Blok F.1 dan Blok F.2</li> </ul>								
			<ul style="list-style-type: none"> <li>▪ Pengembangan (sistem pengelolaan air limbah domestik terpusat) pipa retikulasi</li> </ul>	<ul style="list-style-type: none"> <li>▪ SWP A berada di Blok A.1, Blok A.2, dan Blok A.3</li> <li>▪ SWP B berada di Blok B.2, dan Blok B.3</li> <li>▪ SWP C berada di Blok C.1, Blok C.2, dan Blok C.3</li> <li>▪ SWP D berada di Blok D.1, Blok D.2, Blok D.3, dan Blok D.4</li> <li>▪ SWP E berada di Blok E.1, Blok E.2 dan Blok E.3</li> <li>▪ SWP F berada di Blok F.1 dan Blok F.2</li> </ul>						APBD	Dinas Lingkungan Hidup	
			<ul style="list-style-type: none"> <li>▪ Pengembangan (sistem pengelolaan air limbah domestik terpusat) pipa induk</li> </ul>	<ul style="list-style-type: none"> <li>▪ SWP A berada di Blok A.1, Blok A.2, dan Blok A.3</li> <li>▪ SWP B berada di Blok B.1, Blok B.2, dan Blok B.3</li> <li>▪ SWP C berada di Blok C.1, Blok C.2, dan Blok C.3</li> <li>▪ SWP D berada di Blok D.1, Blok D.2, Blok D.3, dan Blok D.4</li> <li>▪ SWP E berada di Blok E.1, Blok E.2 dan Blok E.3</li> <li>▪ SWP F berada di Blok F.1 dan Blok F.2</li> </ul>						APBD	Dinas Lingkungan Hidup	

No	Program Prioritas		Lokasi	Waktu Pelaksanaan					PJM 2 S/D PJM-4	Sumber Dana	Instansi Pelaksana
				PJM I (T1-T5)							
				2023	2024	2025	2026	2027			
		<ul style="list-style-type: none"> <li>Pengembangan IPAL Skala Kawasan Tertentu/Permukiman</li> </ul>	SWP E berada di Blok E.1							APBD	Dinas Lingkungan Hidup
	f	Rencana Jaringan Persampahan									
		<ul style="list-style-type: none"> <li>Rencana Pengembangan Tempat Penampungan Sementara (TPS)</li> </ul>	<ul style="list-style-type: none"> <li>SWP B berada di Blok B.2 dan Blok B.3</li> <li>SWP C berada di Blok C.3</li> <li>SWP D berada di Blok D.3 dan Blok D.4</li> <li>SWP E berada di Blok E.2</li> </ul>							APBD	Dinas Lingkungan Hidup
	g	<ul style="list-style-type: none"> <li>Rencana Jaringan Drainase</li> </ul>									
		<ul style="list-style-type: none"> <li>Pengembangan jaringan drainase primer</li> </ul>	<ul style="list-style-type: none"> <li>ruas jalan SWP A pada blok A.1, blok A.2, dan blok A.3;</li> <li>ruas jalan SWP B pada blok B.1, blok B.2, dan blok B.3;</li> <li>ruas jalan SWP C pada blok C.1, blok C.2 dan blok C.3;</li> <li>ruas jalan SWP D pada blok D.1, Blok D.2, blok D.3, dan blok D.4;</li> <li>ruas jalan SWP E pada blok E.1, blok E.2 dan blok E.3 dan</li> <li>ruas jalan SWP F berada di blok F.1 dan blok F.2.</li> </ul>							APBD	Dinas Pekerjaan Umum



No	Program Prioritas		Lokasi	Waktu Pelaksanaan					PJM 2 S/D PJM-4	Sumber Dana	Instansi Pelaksana
				PJM I (T1-T5)							
				2023	2024	2025	2026	2027			
			<ul style="list-style-type: none"> <li>▪ ruas jalan SWP A pada blok A.1, blok A.2, dan blok A.3;</li> <li>▪ ruas jalan SWP B pada blok B.1, blok B.2, dan blok B.3;</li> <li>▪ ruas jalan SWP C pada blok C.1, blok C.2 dan blok C.3;</li> <li>▪ ruas jalan SWP D pada blok D.1, Blok D.2, blok D.3, dan blok D.4;</li> <li>▪ ruas jalan SWP E pada blok E.1, blok E.2 dan blok E.3 dan</li> <li>▪ ruas jalan SWP F berada di blok F.1 dan blok F.2.</li> </ul>							APBD	Dinas Pekerjaan Umum
			<ul style="list-style-type: none"> <li>▪ ruas jalan SWP A pada blok A.2 dan blok A.3;</li> <li>▪ ruas jalan SWP B pada blok B.2, dan blok B.3;</li> <li>▪ ruas jalan SWP D pada blok D.1, blok D.2, blok D.3, dan blok D.4;</li> <li>▪ ruas jalan SWP E pada blok E.1, blok E.2 dan blok E.3; dan</li> <li>▪ ruas jalan SWP F pada blok F.1 dan blok F.2.</li> </ul>							APBD	Dinas Pekerjaan Umum
			<ul style="list-style-type: none"> <li>▪ Pengembangan jaringan drainase lokal</li> </ul>							APBD	Dinas Pekerjaan Umum

No	Program Prioritas		Lokasi	Waktu Pelaksanaan					PJM 2 S/D PJM-4	Sumber Dana	Instansi Pelaksana
				PJM I (T1-T5)							
				2023	2024	2025	2026	2027			
			<ul style="list-style-type: none"> <li>▪ ruas jalan SWP B pada blok B.1, blok B.2, dan blok B.3;</li> <li>▪ ruas jalan SWP C pada blok C.1, Blok C.2, dan blok C.3;</li> <li>▪ ruas jalan SWP D pada blok D.1, Blok D.2, blok D.3, dan blok D.4;</li> <li>▪ ruas jalan SWP E pada blok E.1, Blok E.2, dan blok E.3; dan</li> <li>▪ ruas jalan SWP F pada blok F.1, dan blok F.2.</li> </ul>								
		<ul style="list-style-type: none"> <li>▪ pengembangan bangunan tampungan (polder)</li> </ul>	<ul style="list-style-type: none"> <li>▪ SWP C Blok C.2</li> </ul>						APBD	Dinas Pekerjaan Umum	
		h Rencana Jaringan Prasarana Lainnya	•								
		<ul style="list-style-type: none"> <li>▪ Pengembangan jalur evakuasi bencana</li> </ul>	<ul style="list-style-type: none"> <li>▪ ruas jalan SWP A pada Blok A.1, Blok A.2, dan blok A.3;</li> <li>▪ ruas jalan SWP B pada blok B.1, blok B.2, dan blok B.3;</li> <li>▪ ruas jalan SWP C pada blok C.1, Blok C.2, dan blok C.3;</li> <li>▪ ruas jalan SWP D pada blok D.1, Blok D.2, blok D.3, dan blok D.4; dan</li> <li>▪ ruas jalan SWP E pada blok E.1, Blok E.2, dan blok E.3.</li> </ul>						APBD Kota	BPBD Kota	
		<ul style="list-style-type: none"> <li>▪ Pengembangan tempat evakuasi bencana</li> </ul>	<ul style="list-style-type: none"> <li>▪ SWP A berada di blok A.1 dan blok A.2;</li> </ul>						APBD Kota	BPBD Kota	

No	Program Prioritas		Lokasi	Waktu Pelaksanaan					PJM 2 S/D PJM-4	Sumber Dana	Instansi Pelaksana
				PJM I (T1-T5)							
				2023	2024	2025	2026	2027			
			<ul style="list-style-type: none"> <li>SWP B berada di blok B.1 dan blok B.3;</li> <li>SWP D berada di blok D.4; dan</li> <li>SWP E berada di Blok E.2.</li> </ul>								
		<ul style="list-style-type: none"> <li>Kajian potensi rawan bencana berupa rawan bencana gelombang ekstrim, abrasi, cuaca ekstrim, <i>land subsidence</i>,</li> </ul>	<ul style="list-style-type: none"> <li>Kecamatan Tugu</li> </ul>						APBD Kota	BPBD Kota	
B	Perwujudan Pola Ruang										
	1	Perwujudan Kawasan Lindung									
		a	Badan Air								
			<ul style="list-style-type: none"> <li>Perlindungan badan air di Kecamatan Tugu</li> </ul>	<ul style="list-style-type: none"> <li>SWP A berada di Blok A.1, Blok A.2, dan Blok A.3</li> <li>SWP B berada di Blok B.1, Blok B.2, dan Blok B.3</li> <li>SWP C berada di Blok C.1, blok C.2, dan Blok C.3</li> <li>SWP D berada di Blok D.1, Blok D.2, Blok D.3, dan Blok D.4</li> <li>SWP E berada di Blok E.2 dan Blok E.3</li> <li>SWP F berada di Blok F.1 dan blok F.2.</li> </ul>						APBD APBN	BBWS/ Dinas Pekerjaan Umum
			<ul style="list-style-type: none"> <li>Penetapan kriteria dan pemanfaatan zona badan air yang menjadi <i>holding zone</i>, meliputi:</li> </ul>								

No	Program Prioritas			Lokasi	Waktu Pelaksanaan					PJM 2 S/D PJM-4	Sumber Dana	Instansi Pelaksana
					PJM I (T1-T5)							
					2023	2024	2025	2026	2027			
			<ul style="list-style-type: none"> <li>- Badan air (perairan pesisir)/badan air (air permukaan) (BA/BA)</li> </ul>	<ul style="list-style-type: none"> <li>▪ SWP B berada di blok B.3;</li> <li>▪ SWP C berada di blok C.3; dan</li> <li>▪ SWP F berada di blok F.1.</li> </ul>							APBD SWASTA	<ul style="list-style-type: none"> <li>▪ Dinas Lingkungan Hidup Kota</li> <li>▪ Dinas Pekerjaan Umum</li> <li>▪ SWASTA</li> </ul>
			<ul style="list-style-type: none"> <li>- Badan air/perlindungan setempat (BA/PS)</li> </ul>	<ul style="list-style-type: none"> <li>▪ SWP F berada di blok F.1; dan</li> <li>▪ SWP F berada di blok F.2.</li> </ul>							APBD SWASTA	<ul style="list-style-type: none"> <li>▪ Dinas Lingkungan Hidup Kota</li> <li>▪ Dinas Pekerjaan Umum</li> <li>▪ SWASTA</li> </ul>
			<ul style="list-style-type: none"> <li>- Badan air/taman kota (BA/RTH-2)</li> </ul>	<ul style="list-style-type: none"> <li>▪ SWP F pada Blok F.1</li> </ul>							APBD SWASTA	<ul style="list-style-type: none"> <li>▪ Dinas Lingkungan Hidup Kota</li> <li>▪ Dinas Pekerjaan Umum</li> <li>▪ Bappeda</li> <li>▪ SWASTA</li> </ul>
			<ul style="list-style-type: none"> <li>- Badan air/jalur hijau (BA/RTH-8)</li> </ul>	<ul style="list-style-type: none"> <li>▪ SWP B berada di blok B.3;</li> <li>▪ SWP C berada di blok C.1, blok C.2, dan blok C.3;</li> <li>▪ SWP E berada di blok E.3; dan</li> <li>▪ SWP F berada di blok F.1 dan F.2.</li> </ul>							APBD SWASTA	<ul style="list-style-type: none"> <li>▪ Dinas Lingkungan Hidup Kota</li> <li>▪ Dinas Pekerjaan Umum</li> <li>▪ Bappeda</li> <li>▪ SWASTA</li> </ul>
			<ul style="list-style-type: none"> <li>- Badan air/badan jalan (BA/BJ)</li> </ul>	<ul style="list-style-type: none"> <li>▪ SWP B berada di blok B.3;</li> <li>▪ SWP C berada di blok C.1, blok C.2, blok C.3;</li> </ul>							APBD SWASTA	<ul style="list-style-type: none"> <li>▪ Dinas Pekerjaan Umum</li> <li>▪ SWASTA</li> </ul>

No	Program Prioritas			Lokasi	Waktu Pelaksanaan					PJM 2 S/D PJM-4	Sumber Dana	Instansi Pelaksana
					PJM I (T1-T5)							
					2023	2024	2025	2026	2027			
				<ul style="list-style-type: none"> <li>▪ SWP E berada di blok E.3; dan</li> <li>▪ SWP F berada di blok F.1 dan blok F.2.</li> </ul>								
			<ul style="list-style-type: none"> <li>- Badan air/Kawasan Peruntukan Industri (BA/KPI)</li> </ul>	<ul style="list-style-type: none"> <li>▪ SWP C pada blok C.1 dan blok C.2</li> </ul>						APBD SWASTA	<ul style="list-style-type: none"> <li>▪ Dinas Pekerjaan Umum</li> <li>▪ Dinas Perindustrian</li> <li>▪ SWASTA</li> </ul>	
			<ul style="list-style-type: none"> <li>- Badan air/Pariwisata (BA/W)</li> </ul>	<ul style="list-style-type: none"> <li>▪ SWP F pada blok F.1</li> </ul>						APBD SWASTA	<ul style="list-style-type: none"> <li>▪ Dinas Pekerjaan Umum</li> <li>▪ Dinas Kebudayaan dan Pariwisata</li> <li>▪ SWASTA</li> </ul>	
			<ul style="list-style-type: none"> <li>- Badan air/perumahan kepadatan sangat tinggi (BA/R-1)</li> </ul>	<ul style="list-style-type: none"> <li>▪ SWP F pada blok F.1 dan blok F.2</li> </ul>						APBD SWASTA	<ul style="list-style-type: none"> <li>▪ Dinas Perumahan dan Kawasan Permukiman</li> <li>▪ Dinas Pekerjaan Umum</li> <li>▪ SWASTA</li> </ul>	
			<ul style="list-style-type: none"> <li>- Badan air/ruang terbuka non hijau (BA/RTNH)</li> </ul>	<ul style="list-style-type: none"> <li>▪ SWP F pada blok F.1 dan blok F.2</li> </ul>						APBD SWASTA	<ul style="list-style-type: none"> <li>▪ Dinas Pekerjaan Umum</li> <li>▪ SWASTA</li> </ul>	
			<ul style="list-style-type: none"> <li>- Badan air/perdagangan dan jasa skala WP (BA/K-1)</li> </ul>	<ul style="list-style-type: none"> <li>▪ SWP F pada blok F.1 dan blok F.2</li> </ul>						APBD SWASTA	<ul style="list-style-type: none"> <li>▪ Dinas Pekerjaan Umum</li> <li>▪ Dinas Perdagangan</li> </ul>	

No	Program Prioritas			Lokasi	Waktu Pelaksanaan					PJM 2 S/D PJM-4	Sumber Dana	Instansi Pelaksana
					PJM I (T1-T5)							
					2023	2024	2025	2026	2027			
											<ul style="list-style-type: none"> <li>▪ SWASTA</li> </ul>	
			<ul style="list-style-type: none"> <li>- Badan air/perkantoran (BA/KT)</li> </ul>	<ul style="list-style-type: none"> <li>▪ SWP B pada blok B.3</li> </ul>						APBD SWASTA	<ul style="list-style-type: none"> <li>▪ Dinas Pekerjaan Umum</li> <li>▪ SWASTA</li> </ul>	
		b	Perwujudan Zona Perlindungan Setempat (Sempadan Pantai)									
			<ul style="list-style-type: none"> <li>▪ Perlindungan sempadan pantai</li> </ul>	SWP F berada Blok F.1 dan Blok F.2							APBD	<ul style="list-style-type: none"> <li>▪ Dinas Lingkungan Hidup Provinsi</li> <li>▪ Dinas Lingkungan Hidup Kota</li> <li>▪ Dinas Pekerjaan Umum</li> </ul>
			<ul style="list-style-type: none"> <li>▪ Perlindungan dan penguatan garis pantai</li> </ul>	Sepanjang garis pantai							APBD	<ul style="list-style-type: none"> <li>▪ Dinas Lingkungan Hidup</li> <li>▪ Dinas Pekerjaan Umum</li> </ul>
			<ul style="list-style-type: none"> <li>▪ Pembangunan tetrapod untuk mengurangi erosi</li> </ul>	Sepanjang garis pantai							APBD	<ul style="list-style-type: none"> <li>▪ Dinas Pekerjaan Umum</li> </ul>
			<ul style="list-style-type: none"> <li>▪ Pembangunan Tanggul Laut Kota Semarang - Kendal, Kota Semarang dan Kab Kendal</li> </ul>	Kecamatan Tugu							APBN	Kementerian PUPR
		c	Perwujudan Zona Perlindungan Setempat (Sempadan Sungai)									
			<ul style="list-style-type: none"> <li>▪ Perlindungan sempadan sungai</li> </ul>	Kecamatan Tugu							APBD	BBWS/ Dinas Pekerjaan Umum

No	Program Prioritas			Lokasi	Waktu Pelaksanaan					PJM 2 S/D PJM-4	Sumber Dana	Instansi Pelaksana
					PJM I (T1-T5)							
					2023	2024	2025	2026	2027			
			<ul style="list-style-type: none"> <li>Normalisasi sungai plumbon untuk mengurangi dampak banjir</li> </ul>	Sepanjang Sungai Plumbon							APBD	<ul style="list-style-type: none"> <li>BBWS</li> <li>Dinas Pekerjaan Umum</li> </ul>
			<ul style="list-style-type: none"> <li>Normalisasi sungai bringin untuk mengurangi dampak banjir</li> </ul>	Sepanjang Sungai Bringin							APBD	<ul style="list-style-type: none"> <li>BBWS</li> <li>Dinas Pekerjaan Umum</li> </ul>
			<ul style="list-style-type: none"> <li>Penertiban bangunan diatas sempadan sungai</li> </ul>	Kecamatan Tugu							APBD	<ul style="list-style-type: none"> <li>BBWS</li> <li>Dinas Pekerjaan Umum</li> </ul>
		d	Perwujudan Zona RTH Kota									
			<ul style="list-style-type: none"> <li>Penetapan RTH Taman Kota</li> </ul>	<ul style="list-style-type: none"> <li>SWP A berada di Blok A.1, Blok A.2, dan Blok A.3;</li> <li>SWP B berada di blok B.1;</li> <li>SWP C berada di Blok C.3;</li> <li>SWP D berada di Blok D.4;</li> <li>SWP E berada di Blok E.2 dan Blok E.3.</li> </ul>							APBD	<ul style="list-style-type: none"> <li>Bappeda</li> <li>Dinas Lingkungan Hidup</li> </ul>
			<ul style="list-style-type: none"> <li>Penataan RTH Taman Kecamatan</li> </ul>	SWP B berada di Blok B.2							APBD	<ul style="list-style-type: none"> <li>Bappeda</li> <li>Dinas Lingkungan Hidup</li> </ul>
			<ul style="list-style-type: none"> <li>Penetapan RTH Taman Kelurahan</li> </ul>	<ul style="list-style-type: none"> <li>SWP berada di B Blok B.3</li> <li>SWP berada di D Blok D.3</li> </ul>							APBD	<ul style="list-style-type: none"> <li>Bappeda</li> <li>Dinas Lingkungan Hidup</li> </ul>

No	Program Prioritas		Lokasi	Waktu Pelaksanaan					PJM 2 S/D PJM-4	Sumber Dana	Instansi Pelaksana
				PJM I (T1-T5)							
				2023	2024	2025	2026	2027			
		<ul style="list-style-type: none"> <li>Penataan dan Pengembangan RTH Pemakaman</li> </ul>	<ul style="list-style-type: none"> <li>SWP D berada di Blok D.4</li> <li>SWP E berada di Blok E.1</li> </ul>							APBD	<ul style="list-style-type: none"> <li>Bappeda</li> <li>Kantor Kecamatan</li> <li>Kantor Kelurahan</li> </ul>
		<ul style="list-style-type: none"> <li>Penyediaan lahan pemakaman sebesar 2% dari luas Kawasan di kawasan perumahan</li> </ul>	Kawasan Perumahan							Swasta	Developer/ Pengembang
		<ul style="list-style-type: none"> <li>Penataan RTH jalur Hijau</li> </ul>	<ul style="list-style-type: none"> <li>SWP A berada di Blok A.1, Blok A.2, dan Blok A.3</li> <li>SWP B berada di Blok B.1, Blok B.2, dan Blok B.3</li> <li>SWP C berada di Blok C.1, Blok C.2, dan Blok C.3</li> <li>SWP D berada di Blok D.1, Blok D.2, Blok D.3, dan Blok D.4</li> <li>SWP E berada di Blok E.1, Blok E.2, dan Blok E.3</li> </ul>							APBD	<ul style="list-style-type: none"> <li>Kantor Kecamatan</li> <li>Kantor Kelurahan</li> </ul>
	2	Perwujudan Kawasan Budidaya									
		a	Perwujudan Zona Badan Jalan								
		<ul style="list-style-type: none"> <li>Penetapan dan Penertiban Badan Jalan</li> </ul>	<ul style="list-style-type: none"> <li>SWP A berada di Blok A.1, Blok A.2, dan Blok A.3</li> <li>SWP B berada di Blok B.1, Blok B.2, dan Blok B.3</li> <li>SWP C berada di Blok C.1, Blok C.2, dan Blok C.3</li> </ul>							ABPD	Dinas Pekerjaan Umum Bina Marga



No	Program Prioritas	Lokasi	Waktu Pelaksanaan					PJM 2 S/D PJM-4	Sumber Dana	Instansi Pelaksana
			PJM I (T1-T5)							
			2023	2024	2025	2026	2027			
			<ul style="list-style-type: none"> <li>▪ SWP D berada di Blok D.1, Blok D.2, Blok D.3, dan Blok D.4</li> <li>▪ SWP E berada di Blok E.1, Blok E.2, dan Blok E.3</li> <li>▪ SWP F berada di Blok F.2</li> </ul>							
	b	Perwujudan Zona Pertanian	<ul style="list-style-type: none"> <li>▪</li> </ul>							
		<ul style="list-style-type: none"> <li>▪ Pengembangan tanaman pangan</li> </ul>	<ul style="list-style-type: none"> <li>▪ SWP B berada di Blok B.2</li> <li>▪ SWP D berada di Blok D.1 dan Blok D.2</li> </ul>						APBD	Dinas Pertanian
	c	Perwujudan Zona Pertambangan								
		<ul style="list-style-type: none"> <li>▪ Pengembangan dan pengendalian pertambangan minyak dan gas bumi</li> </ul>	SWP B berada di Blok B.1						APBD provinsi	Dinas ESDM
	d	Perwujudan Zona Kawasan Peruntukan Industri								
		<ul style="list-style-type: none"> <li>▪ Pengembangan Kawasan Industri Kecamatan Tugu</li> </ul>	<ul style="list-style-type: none"> <li>▪ SWP A berada di Blok A.1, Blok A.2, dan Blok A.3</li> </ul>						Swasta	Pengelola Kawasan
		<ul style="list-style-type: none"> <li>▪ Pengembangan Sentra Industri Kecil dan Menengah</li> </ul>	<ul style="list-style-type: none"> <li>▪ SWP B berada di Blok B.1 dan Blok B.3</li> </ul>						APBD	Dinas Perindustrian
		<ul style="list-style-type: none"> <li>▪ Pembinaan sentra industri kecil dan menengah</li> </ul>	<ul style="list-style-type: none"> <li>▪ SWP C berada di Blok C.1 dan Blok C.2</li> </ul>							
		<ul style="list-style-type: none"> <li>▪ Pengendalian dan Pengawasan Zona Industri</li> </ul>	<ul style="list-style-type: none"> <li>▪ SWP D berada di Blok D.1, Blok D.2, Blok D.3, dan Blok D.4</li> </ul>						Swasta	Pengelola Kawasan
		<ul style="list-style-type: none"> <li>▪ Penyediaan ruang terbuka hijau (RTH) publik minimal 20% dari total luas kawasan</li> </ul>	<ul style="list-style-type: none"> <li>▪ SWP E berada di Blok E.1</li> </ul>							

No	Program Prioritas	Lokasi	Waktu Pelaksanaan					PJM 2 S/D PJM-4	Sumber Dana	Instansi Pelaksana
			PJM I (T1-T5)							
			2023	2024	2025	2026	2027			
		<ul style="list-style-type: none"> <li>Pembangunan Pusat Logistik Berikat KI Wijayakusuma, Kota Semarang</li> </ul>	Kecamatan Tugu						APBN Swasta	Swasta
	e	Perwujudan Zona Pariwisata								
		<ul style="list-style-type: none"> <li>Pengembangan dan peningkatan wisata budaya Tugu Batas Pajajaran dengan Majapahit</li> </ul>	SWP E berada di Blok E.1						APBD	Dinas Pariwisata
		<ul style="list-style-type: none"> <li>Pengembangan wisata alam</li> </ul>								
		<ul style="list-style-type: none"> <li>Pengembangan wisata buatan</li> </ul>								
		<ul style="list-style-type: none"> <li>Pengendalian dan Pengawasan Zona Pariwisata</li> </ul>								
		<ul style="list-style-type: none"> <li>Pengembangan Wisata Budaya Lokal</li> </ul>								
	f	Perwujudan Zona Perumahan								
		<ul style="list-style-type: none"> <li>Penataan kawasan perumahan kepadatan sangat tinggi</li> </ul>	<ul style="list-style-type: none"> <li>SWP A berada di Blok A.1</li> <li>SWP B berada di Blok B.1, dan Blok B.2</li> <li>SWP D berada di Blok D.1 dan Blok D.3</li> </ul>						APBN/ APBD	<ul style="list-style-type: none"> <li>Kementerian PUPR</li> <li>Bappeda</li> <li>Dinas Perumahan dan Kawasan Permukiman</li> </ul>
		<ul style="list-style-type: none"> <li>Pengembangan Perumahan Kepadatan Sedang</li> </ul>	<ul style="list-style-type: none"> <li>SWP B berada di Blok B.1 dan Blok B.2</li> <li>SWP C berada di Blok C.2 dan Blok C.3</li> <li>SWP D berada di Blok D.1, Blok D.2, Blok D.3 dan Blok D.4</li> <li>SWP E berada di Blok E.1, Blok E.2 dan Blok E.3</li> </ul>						APBN/ APBD	<ul style="list-style-type: none"> <li>Kementerian PUPR</li> <li>Bappeda</li> <li>Dinas Perumahan dan Kawasan Permukiman</li> </ul>

No	Program Prioritas			Lokasi	Waktu Pelaksanaan					PJM 2 S/D PJM-4	Sumber Dana	Instansi Pelaksana
					PJM I (T1-T5)							
					2023	2024	2025	2026	2027			
			<ul style="list-style-type: none"> <li>Penyediaan ruang terbuka hijau (RTH) publik minimal 5% dari luas total Kawasan yang akan dikembangkan</li> </ul>	Zona perumahan							Swasta	Pengembang Kawasan
			<ul style="list-style-type: none"> <li>Penyediaan lahan pemakaman sebesar 2% dari luas Kawasan di kawasan perumahan</li> </ul>	Zona perumahan							Swasta	Developer/ Pengembang
		g	Perwujudan Zona Sarana Pelayanan Umum									
			<ul style="list-style-type: none"> <li>Perwujudan sarana pelayanan umum skala Kota</li> </ul>									
			1) Pengembangan Sarana Pendidikan	<ul style="list-style-type: none"> <li>SWP A berada di Blok A.2</li> <li>SWP D berada di Blok D.1</li> </ul>								<ul style="list-style-type: none"> <li>Bappeda</li> <li>Dinas Penataan Ruang</li> <li>Dinas Pendidikan</li> </ul>
			2) Pengembangan sarana transportasi (landasan pacu Bandara Ahmad Yani)	<ul style="list-style-type: none"> <li>SWP E berada di Blok E.1 dan Blok E.2.</li> </ul>							APBN	Kemenuh
			3) Pengembangan dan peningkatan sarana transportasi (Terminal Tipe A)								APBN	Kemenuh
			<ul style="list-style-type: none"> <li>Perwujudan sarana pelayanan umum skala kecamatan</li> </ul>									
			1) Pengembangan dan peningkatan sarana pendidikan	<ul style="list-style-type: none"> <li>SWP B berada di blok B.1 dan blok B.2; dan</li> <li>SWP D berada di blok D.1.</li> </ul>							APBD/ Swasta	<ul style="list-style-type: none"> <li>Bappeda</li> <li>Dinas Penataan Ruang</li> <li>Dinas Pendidikan</li> </ul>
		2) Pembangunan sarana pendidikan									APBD/ Swasta	
		3) Pengembangan dan peningkatan sarana transportasi									APBD/ Swasta	

No	Program Prioritas			Lokasi	Waktu Pelaksanaan					PJM 2 S/D PJM-4	Sumber Dana	Instansi Pelaksana
					PJM I (T1-T5)							
					2023	2024	2025	2026	2027			
											<ul style="list-style-type: none"> <li>▪ Dinas Penataan Ruang</li> </ul>	
			4) Pengembangan dan peningkatan sarana kesehatan							APBD/ Swasta	<ul style="list-style-type: none"> <li>▪ Dinas Kesehatan</li> </ul>	
			5) Pengembangan dan peningkatan sarana olahraga							APBD/ Swasta	<ul style="list-style-type: none"> <li>▪ Dinas Kepemudaan dan Olahraga</li> <li>▪ Bappeda</li> </ul>	
			6) Pengembangan dan peningkatan sarana peribadatan							APBD/ Swasta	<ul style="list-style-type: none"> <li>▪ Bappeda</li> <li>▪ Dinas Penataan Ruang</li> </ul>	
			7) Pembangunan sarana sosial budaya							APBD/ Swasta	Dinas Pariwisata	
			<ul style="list-style-type: none"> <li>▪ Perwujudan sarana pelayanan umum skala kelurahan</li> </ul>									
			1) Pengembangan dan peningkatan sarana pendidikan	<ul style="list-style-type: none"> <li>▪ SWP A berada di blok A.1;</li> <li>▪ SWP B berada di blok B.1; blok B.2; dan blok B.3;</li> <li>▪ SWP D berada di blok D.1, blok D.3, dan blok D.4; dan</li> <li>▪ SWP E berada di blok E.1.</li> </ul>						APBD/ Swasta	<ul style="list-style-type: none"> <li>▪ Bappeda</li> <li>▪ Dinas Penataan Ruang</li> <li>▪ Dinas Pendidikan</li> </ul>	
			2) Pembangunan sarana pendidikan								APBD/ Swasta	<ul style="list-style-type: none"> <li>▪ Bappeda</li> <li>▪ Dinas Penataan Ruang</li> <li>▪ Dinas Pendidikan</li> </ul>
			3) Pengembangan dan peningkatan sarana transportasi								APBD/ Swasta	<ul style="list-style-type: none"> <li>▪ Dinas Perhubungan</li> <li>▪ Bappeda</li> </ul>

No	Program Prioritas			Lokasi	Waktu Pelaksanaan					Sumber Dana	Instansi Pelaksana	
					PJM I (T1-T5)							PJM 2 S/D PJM-4
					2023	2024	2025	2026	2027			
											<ul style="list-style-type: none"> <li>▪ Dinas Penataan Ruang</li> </ul>	
			4) Pengembangan dan peningkatan sarana kesehatan							APBD/ Swasta	Dinas Kesehatan	
			5) Pengembangan dan peningkatan sarana olahraga							APBD/ Swasta	<ul style="list-style-type: none"> <li>▪ Dinas Kepemudaan dan Olahraga</li> <li>▪ Bappeda</li> </ul>	
			6) Pengembangan dan peningkatan sarana peribadatan							APBD/ Swasta	<ul style="list-style-type: none"> <li>▪ Bappeda</li> <li>▪ Dinas Penataan Ruang</li> </ul>	
			7) Pembangunan sarana sosial budaya							APBD/ Swasta	Dinas Pariwisata	
		h	Perwujudan Zona Ruang Terbuka Non Hijau									
			Pengembangan jenis-jenis RTNH sesuai kebutuhan kawasan	<ul style="list-style-type: none"> <li>▪ SWP D berada di Blok D.4</li> </ul>						APBD	<ul style="list-style-type: none"> <li>▪ Dinas Penataan Ruang</li> <li>▪ Bappeda</li> </ul>	
		i	Perwujudan Zona Perdagangan Dan Jasa									
			<ul style="list-style-type: none"> <li>• Pengembangan dan penataan kawasan perdagangan dan jasa skala kota</li> </ul>	<ul style="list-style-type: none"> <li>▪ SWP B berada di Blok B.1 dan Blok B.2</li> <li>▪ SWP D berada di Blok D.1, Blok D.3 dan Blok D.4</li> <li>▪ SWP E berada di Blok E.1</li> </ul>						<ul style="list-style-type: none"> <li>▪ APBD</li> <li>▪ Swasta</li> </ul>	<ul style="list-style-type: none"> <li>• Dinas Perdagangan</li> <li>• Dinas Perindustrian</li> <li>• Dinas Koperasi dan Usaha Mikro</li> </ul>	

No	Program Prioritas	Lokasi	Waktu Pelaksanaan					PJM 2 S/D PJM-4	Sumber Dana	Instansi Pelaksana
			PJM I (T1-T5)							
			2023	2024	2025	2026	2027			
									<ul style="list-style-type: none"> <li>• Dinas Penataan Ruang</li> </ul>	
	<ul style="list-style-type: none"> <li>• Pengembangan dan penataan kawasan perdagangan dan jasa skala WP</li> </ul>	<ul style="list-style-type: none"> <li>▪ SWP B berada di Blok B.3</li> <li>▪ SWP D berada di Blok D.2, Blok D.3 dan Blok D.4</li> </ul>						<ul style="list-style-type: none"> <li>▪ APBD</li> <li>▪ Swasta</li> </ul>	<ul style="list-style-type: none"> <li>▪ Dinas Perdagangan</li> <li>▪ Dinas Perindustrian</li> <li>▪ Dinas Koperasi dan Usaha Mikro</li> <li>▪ Dinas Penataan Ruang</li> </ul>	
	<ul style="list-style-type: none"> <li>• Pengembangan dan penataan kawasan perdagangan dan jasa skala SWP</li> </ul>	SWP A blok A.2, blok A.3.						<ul style="list-style-type: none"> <li>▪ APBD</li> <li>▪ Swasta</li> </ul>	<ul style="list-style-type: none"> <li>▪ Dinas Perdagangan</li> <li>▪ Dinas Perindustrian</li> <li>▪ Dinas Koperasi dan Usaha Mikro</li> <li>▪ Dinas Penataan Ruang</li> </ul>	
	j	Perwujudan Zona Perkantoran								
		<ul style="list-style-type: none"> <li>▪ Peningkatan dan pengembangan sarana perkantoran</li> </ul>	<ul style="list-style-type: none"> <li>▪ SWP B berada di Blok B.2 dan Blok B.3</li> <li>▪ SWP D berada di Blok D.1, Blok D.3 dan Blok D.4</li> </ul>					APBD	<ul style="list-style-type: none"> <li>▪ Bappeda</li> <li>▪ Dinas Penataan Ruang</li> </ul>	
		<ul style="list-style-type: none"> <li>▪ Pengendalian dan Pengawasan Zona Perkantoran</li> </ul>	<ul style="list-style-type: none"> <li>▪ SWP E berada di Blok E.1</li> </ul>					APBD	<ul style="list-style-type: none"> <li>▪ Bappeda</li> <li>▪ Dinas Penataan Ruang</li> </ul>	
	k	Perwujudan Zona Transportasi								

No	Program Prioritas		Lokasi	Waktu Pelaksanaan					PJM 2 S/D PJM-4	Sumber Dana	Instansi Pelaksana	
				PJM I (T1-T5)								
				2023	2024	2025	2026	2027				
			Pembangunan kawasan transportasi	<ul style="list-style-type: none"> <li>▪ SWP B berada di Blok B.1 dan Blok B.2,</li> <li>▪ SWP E berada di Blok E.1, Blok E.2, dan Blok E.3</li> </ul>							Swasta	Swasta
		1	Perwujudan Zona Pertahanan dan Keamanan									
			Pengembangan zona pertahanan dan keamanan	<ul style="list-style-type: none"> <li>▪ SWP D pada blok D.4</li> <li>▪ SWP E pada blok E.1</li> </ul>							APBN	Kementerian Pertahanan

WALI KOTA SEMARANG

ttd

HEVEARITA GUNARYANTI RAHAYU

Salinan sesuai dengan aslinya  
 Pjt. KEPALA BAGIAN HUKUM  
 SEKRETARIAT DAERAH KOTA SEMARANG



Diah Supartiningtias, SH, M.Kn  
 Pembina Tingkat I  
 NIP. 196710231994012001

KETENTUAN KEGIATAN DAN PENGGUNAAN LAHAN

KLASIFIKASI PENGATURAN	PENGERTIAN DAN KETENTUAN UMUM	KRITERIA TEKNIS
Klasifikasi I	Merupakan kategori kegiatan dan penggunaan lahan pada suatu zona atau subzona yang sesuai dengan rencana peruntukan ruang	Kegiatan diperbolehkan dengan tetap mempertimbangkan: a. Ketentuan Intensitas pemanfaatan ruang b. Ketentuan Tata bangunan c. Ketentuan Prasarana dan sarana minimal d. Ketentuan khusus e. Ketentuan pelaksanaan
Klasifikasi T		
T1	Pemanfaatan terbatas dengan pembatasan jumlah kegiatan di dalam WP/SWP/Blok (pembatasan jumlah berdasarkan standart pelayanan)	a. Berlaku untuk kegiatan prasarana dan sarana yang penempatan lokasinya mempertimbangkan jangkauan penduduk yang dilayani; b. Pembatasan jumlah kegiatan dilakukan berdasarkan standar pelayanan yang ditetapkan peraturan perundang-undangan; dan c. Dinas yang membidangi penataan ruang melakukan monitoring dan evaluasi standar pelayanan secara berkala.
T2	Pemanfaatan terbatas dengan pembatasan jarak maksimum kegiatan di dalam WP/SWP/Blok dengan kegiatan lain	a. Berlaku untuk kegiatan prasarana dan sarana yang penempatan lokasinya mempertimbangkan jangkauan kelompok/ segmen penduduk yang dilayani; b. Pembatasan jarak antar kegiatan dilakukan untuk menghindari ketidakefisienan, ketidakefektifan, dan konflik antar kegiatan; dan c. Dinas yang membidangi penataan ruang melakukan monitoring dan evaluasi jarak antar kegiatan prasarana dan sarana secara berkala.
Klasifikasi B		
B1	Pemanfaatan dengan syarat utama mempertimbangkan secara spesifik: <ul style="list-style-type: none"> <li>▪ Skala Usaha</li> <li>▪ Risiko Usaha</li> <li>▪ Kemampuan layanan prasarana dan sarana</li> <li>▪ Skala pelayanan kegiatan</li> </ul>	<ul style="list-style-type: none"> <li>a. Skala usaha meliputi: kecil, menengah, dan besar</li> <li>b. Klafisikasi besaran dan kriteria usaha kecil, menengah, dan besar berdasarkan peraturan perundang-undangan.</li> <li>c. Kesesuaian skala dengan zona peruntukan serta ketersediaan prasarana-sarana menjadi syarat/ pertimbangan dalam penerbitan KKPR.</li> <li>a. Risiko usaha meliputi : rendah, menengah rendah, menengah tinggi, dan tinggi;</li> <li>b. Klafisikasi risiko rendah, menengah rendah, menengah tinggi, dan tinggi berdasarkan peraturan perundang-undangan;</li> <li>c. Kegiatan yang memiliki risiko menengah rendah, menengah tinggi, dan tinggi yang diperbolehkan dalam zona peruntukan dilengkapi dengan syarat pemanfaatan ruang untuk mengurangi risiko negatif yang ditimbulkan; dan</li> <li>d. Jika syarat pemanfaatan ruang tidak bisa dipenuhi, maka tidak diterbitkan.</li> <li>a. Kemampuan layanan prasarana dan sarana meliputi:               <ol style="list-style-type: none"> <li>1. Energi; terdapat kecukupan layanan dan sediaan jaringan energi yang dibutuhkan kegiatan yang bersangkutan;</li> <li>2. Telekomunikasi; terdapat kecukupan layanan dan sediaan jaringan telekomunikasi yang dibutuhkan kegiatan yang bersangkutan;</li> <li>3. Akses jalan meliputi: sistem, fungsi, lebar dan kelas jalan;</li> <li>4. Kegiatan yang menimbulkan tarikan dan bangkitan lalu lintas besar wajib berada di jalan sekurang-kurangnya jalan kolektor sekunder; dan</li> <li>5. Klasifikasi besaran tarikan dan bangkitan lalu lintas berdasarkan pertimbangan Perangkat Daerah yang membidangi lalu lintas.</li> </ol> </li> <li>b. Kemampuan layanan prasarana dan sarana menjadi syarat/ pertimbangan dalam penerbitan KKPR.</li> <li>a. Skala pelayanan kegiatan meliputi: skala Kelurahan, skala Kecamatan, dan skala Kota;</li> <li>b. kegiatan yang memiliki skala pelayanan Kelurahan sekurang-kurang diakses jalan lingkungan;</li> <li>c. kegiatan yang memiliki skala pelayanan Kecamatan sekurang-kurang diakses jalan Lokal Sekunder; dan</li> <li>d. kegiatan yang memiliki skala pelayanan Kota sekurang-kurang diakses jalan kolektor primer.</li> </ul>



KLASIFIKASI PENGATURAN	PENGERTIAN DAN KETENTUAN UMUM	KRITERIA TEKNIS
	<ul style="list-style-type: none"> <li>▪ Persampahan</li> <li>▪ Air Minum</li> <li>▪ Drainase</li> <li>▪ Ruang Parkir</li> </ul>	<p>a. Diperuntukan bagi kegiatan yang timbulannya harus dikelola secara sistem; dan</p> <p>b. Kemampuan sistem layanan persampahan menjadi syarat/ pertimbangan dalam penerbitan KKPR.</p> <p>c. Diperuntukan bagi kegiatan yang aktivitasnya membutuhkan layanan air minum; dan</p> <p>d. Kemampuan sistem layanan jaringan air minum menjadi syarat/ pertimbangan dalam penerbitan KKPR.</p> <p>a. Diperuntukan bagi kegiatan yang aktivitasnya membutuhkan layanan sistem drainase; dan</p> <p>b. Sistem layanan jaringan drainase merupakan syarat penerbitan KKPR</p> <p>a. Diperuntukan bagi kegiatan yang aktivitasnya menimbulkan kebutuhan ruang parkir;</p> <p>b. Besaran ruang parkir dihitung berdasarkan kebutuhan setiap jenis kegiatan; dan</p> <p>c. Ketersediaan ruang parkir menjadi syarat/ pertimbangan dalam penerbitan KKPR</p>
B2	Pemanfaatan dengan syarat menyediakan sarana khusus untuk meminimalisir pengaruh iklim mikro	<p>Kegiatan yang diperbolehkan harus menyediakan:</p> <p>a. ruang terbuka hijau;</p> <p>b. resapan air;</p> <p>c. filter udara;</p> <p>d. penahan angin; dan</p> <p>e. fasilitas lainnya sesuai kebutuhan.</p>
B3	Pemanfaatan dengan syarat menyediakan fasilitas pengolahan dan/atau penyimpanan bahan sisa kegiatan	Persyaratan ini untuk kegiatan yang operasionalnya menghasilkan sisa bahan yang dapat mempengaruhi kondisi ruang disekitarnya; seperti; rumah sakit, industri, Gudang, dan sebagainya.
B4	pemanfaatan bersyarat dengan syarat mempertimbangkan hak atas tanah, mempertimbangkan keterkaitan dengan kegiatan utama, risiko konflik dengan kegiatan sekitarnya dan/atau konflik sosial	<p>Mempertimbangkan hak atas tanah mencakup pengertian: Permohonan ajuan pemanfaatan ruang pada bidang tanah yang zona peruntukannya untuk RTH tapi tanahnya belum dikuasai Pemerintah Daerah untuk kegiatan selain kepentingan RTH.</p> <p>Mempertimbangkan keterkaitan dengan kegiatan utama mencakup izin kegiatan pada kegiatan utama yang terdapat keterkaitan kegiatan, misalnya:</p> <p>a. Bengkel pada kantor pemerintah atau swasta yang didalamnya terdapat operasional kendaraan yang membutuhkan perbaikan</p> <p>b. Industri pada fasilitas Pendidikan yang didalamnya terdapat pembuatan produk industry tertentu</p> <p>c. Perdagangan pada fasilitas pergudangan yang didalamnya terdapat aktivitas distribusi; dan</p> <p>d. Kegiatan yang memiliki keterkaitan dengan kegiatan utama lainnya.</p>
		<p>Risiko konflik dengan kegiatan sekitarnya dan/atau konflik sosial mencakup semua kegiatan yang berada didalam kawasan yang dikelola Lembaga pemerintah/ swasta, atau masyarakat, misalnya:</p> <p>a. Pengembangan kegiatan di kawasan Perumahan yang dikelola pengembang</p> <p>b. Pengembangan kegiatan di kawasan Industri yang dikelola pengembang kawasan industri;</p> <p>c. Pengembangan kegiatan di kawasan SPU yang dikelola pengembangan kawasan;</p> <p>d. Dan lain-lain.</p>
Klasifikasi X	Merupakan kategori kegiatan dan penggunaan lahan pada suatu zona atau subzona yang tidak sesuai dengan rencana peruntukan ruang	

No.	KODE KBLI	KEGIATAN	ZONA LINDUNG						ZONA BUDI DAYA																
			BA	RTH-2	RTH-3	RTH-4	RTH-7	RTH-8	BJ	P-1	MG	KPI	W	R-1	R-3	SPU-1	SPU-2	SPU-3	RTNH	K-1	K-2	K-3	KT	TR	HK
			Badan Air	Taman Kota	Taman Kecamatan	Taman Kelurahan	Pemukaman	Jalur Hijau	Badan jalan	Tanaman Pangan	Pertambangan Minyak dan Gas Bumi	Kawasan Peruntukan Industri	Pariwisata	Perumahan Kepadatan Sangat Tinggi	Perumahan Kepadatan Sedang	SPU Skala Kota	SPU Skala Kecamatan	SPU Skala Kelurahan	Ruang Terbuka Non Hijau	Perdagangan dan Jasa Skala Kota	Perdagangan dan Jasa Skala WP	Perdagangan dan Jasa Skala SWP	Perkantoran	Transportasi	Pertahanan dan Keamanan
		NON USAHA																							
I		KAWASAN LINDUNG																							
A		RUANG TERBUKA HIJAU																							
1		Rimba Kota	X	T1,B4	T1,B4	T1,B4	T1,B4	T1,B4	X	T1	T1,B4	T1,B4	T1,B4	T1,B4	T1,B4	T1,B4	T1,B4	T1,B4	T1,B4	T1,B4	T1,B4	T1,B4	T1,B4	T1,B4	
2		Taman Kota	X	I	I	I	T1,B4	T1,B4	X	T1	T1,B4	T1,B4	T1,B4	T1,B4	T1,B4	T1,B4	T1,B4	T1,B4	T1,B4	T1,B4	T1,B4	T1,B4	T1,B4	T1,B4	
3		Taman Kecamatan	X	I	I	I	T1,B4	T1,B4	X	T1	T1,B4	T1,B4	T1,B4	T1,B4	T1,B4	T1,B4	T1,B4	T1,B4	T1,B4	T1,B4	T1,B4	T1,B4	T1,B4	T1,B4	
4		Taman Kelurahan	X	I	I	I	T1,B4	T1,B4	X	T1	T1,B4	T1,B4	T1,B4	T1,B4	T1,B4	T1,B4	T1,B4	T1,B4	T1,B4	T1,B4	T1,B4	T1,B4	T1,B4	T1,B4	
5		Taman RW	X	I	I	I	T1,B4	T1,B4	X	T1	T1,B4	T1,B4	T1,B4	T1,B4	T1,B4	T1,B4	T1,B4	T1,B4	T1,B4	T1,B4	T1,B4	T1,B4	T1,B4	T1,B4	
6		Pemukaman	X	T1,B4	T1,B4	T1,B4	I	T1,B4	X	T1	X	B4	T1,B4	B4	B4	B4	B4	T1,B4	T1,B4	T1,B4	T1,B4	T1,B4	T1,B4	X	I
7		Jalur Hijau	X	T1,B4	T1,B4	T1,B4	T1,B4	T1,B4	T1,B4	T1	T1,B4	T1,B4	T1,B4	T1,B4	T1,B4	T1,B4	T1,B4	T1,B4	T1,B4	T1,B4	T1,B4	T1,B4	T1,B4	T1,B4	T1,B4
8		Pekarangan	X	T1,B4	T1,B4	T1,B4	T1,B4	T1,B4	X	X	T1,B4	T1,B4	T1,B4	T1,B4	T1,B4	T1,B4	T1,B4	T1,B4	T1,B4	T1,B4	T1,B4	T1,B4	T1,B4	T1,B4	
B		PERLINDUNGAN SETEMPAT																							
9		Penghijauan	I	T1,B4	T1,B4	T1,B4	T1,B4	T1,B4	B4	T1	T1,B4	B4	B4	B4	B4	B4	B4	B4	B4	B4	B4	B4	B4	B4	B4
10		Konstruksi perlindungan setempat	X	T1,B4	T1,B4	T1,B4	T1,B4	T1,B4	B4	T1	T1,B4	B4	B4	B4	B4	B4	B4	B4	B4	B4	B4	B4	B4	B4	B4
C		BADAN AIR																							
11		Sungai	I	T1,B4	T1,B4	T1,B4	T1,B4	T1,B4	X	I	I	I	I	I	I	I	I	I	I	I	I	I	I	I	I
12		Polder	I	T1,B4	T1,B4	T1,B4	T1,B4	T1,B4	X	T1,B1,B4	T1	T1	T1	T1	T1	T1	T1	T1	T1	T1	T1	T1	T1	T1	T1
13		Ruang Terbuka Biru	I	T1,B4	T1,B4	T1,B4	T1,B4	T1,B4	X	I	T1	T1	T1	T1	T1	T1	T1	T1	T1	T1	T1	T1	T1	T1	T1
II		KAWASAN BUDI DAYA																							
A		PERUMAHAN																							
14		Rumah Tinggal Pribadi Tidak Disewakan	X	T1,B4	T1,B4	T1,B4	T1,B4	T1,B4	X	T1,B2	X	I	I	I	I	I	I	I	I	I	I	I	I	T1,B4	X
15		Rumah tradisional atau adat	X	T1,B4	T1,B4	T1,B4	T1,B4	T1,B4	X	T1,B2	X	T1,T2,B1,B4	I	I	I	I	I	I	I	I	I	I	I	T1,B4	T1,T2,B1,B4
16		Rumah dinas	X	T1,B4	T1,B4	T1,B4	T1,B4	T1,B4	X	X	T1,B4	T1,B4	T1,B4	T1,B4	T1,B4	T1,B4	T1,B4	T1,B4	T1,B4	T1,B4	T1,B4	T1,B4	T1,B4	T1,B4	T1,B4
17		Asrama/Mess/Hunian Bersama tidak disewakan	X	T1,B4	T1,B4	T1,B4	T1,B4	T1,B4	X	X	X	T1,B1,B2	T1,B1,B2	I	I	T1,B1,B2	T1,B1,B2	T1,B1,B2	X	T1,B1,B2	T1,B1,B2	T1,B1,B2	T1,B1,B2	T1,B1,B2	T1,T2,B1,B4
18		Panti Asuhan Non Profit	X	T1,B4	T1,B4	T1,B4	T1,B4	T1,B4	X	T1,B2	X	T1,T2,B1,B4	B2,B4	I	I	B2,B4	B2,B4	B2,B4	X	B2,B4	B2,B4	B2,B4	B2,B4	T1,T2,B1,B4	X
19		Panti Jompo Non Profit	X	T1,B4	T1,B4	T1,B4	T1,B4	T1,B4	X	T1,B2	X	T1,T2,B1,B4	B2,B4	I	I	B2,B4	B2,B4	B2,B4	X	B2,B4	B2,B4	B2,B4	B2,B4	T1,T2,B1,B4	X
B		PERKANTORAN																							
20		Kantor Pemerintah	X	T1,B4	T1,B4	T1,B4	T1,B4	T1,B4	X	T1,B1,B2,B4	T1,B1,B2,B4	T1,B1,B2,B4	T1,B1,B2,B4	T1,B1,B2,B4	T1,B1,B2,B4	I	I	I	T1,B1,B2,B4	T1,B1,B2,B4	T1,B1,B2,B4	T1,B1,B2,B4	I	T1,B1,B2,B4	B4
21		Kantor dan Fasilitas Pertahanan dan Keamanan	X	T1,B4	T1,B4	T1,B4	T1,B4	T1,B4	X	T1,B1,B2,B4	T1,B1,B2,B4	T1,B1,B2,B4	T1,B1,B2,B4	T1,B1,B2,B4	T1,B1,B2,B4	I	I	I	T1,B1,B2,B4	T1,B1,B2,B4	T1,B1,B2,B4	T1,B1,B2,B4	I	T1,B1,B2,B4	I
22		Kantor dan Fasilitas Kepolisian	X	T1,B4	T1,B4	T1,B4	T1,B4	T1,B4	X	T1,B1,B2,B4	T1,B1,B2,B4	T1,B1,B2,B4	T1,B1,B2,B4	T1,B1,B2,B4	T1,B1,B2,B4	I	I	I	T1,B1,B2,B4	T1,B1,B2,B4	T1,B1,B2,B4	T1,B1,B2,B4	I	T1,B1,B2,B4	B4
C		SARANA PELAYANAN UMUM																							
23		Masjid Jami/Masjid Raya	X	T1,B4	T1,B4	T1,B4	T1,B4	T1,B4	X	T1,B1,B2,B4	T1,B1,B2,B4	T1,B1,B2,B4	T1,B1,B2,B4	T1,B1,B2,B4	T1,B1,B2,B4	T1,B1,B2,B4	T1,B1,B2,B4	T1,B1,B2,B4	T1,B1,B2,B4	T1,B1,B2,B4	T1,B1,B2,B4	T1,B1,B2,B4	T1,B1,B2,B4	T1,B4	T1,B1,B2,B4

No.	KODE KBLI	KEGIATAN	ZONA LINDUNG						ZONA BUDI DAYA																
			BA	RTH-2	RTH-3	RTH-4	RTH-7	RTH-8	BJ	P-1	MG	KPI	W	R-1	R-3	SPU-1	SPU-2	SPU-3	RTNH	K-1	K-2	K-3	KT	TR	HK
			Badan Air	Taman Kota	Taman Kecamatan	Taman Kelurahan	Pemakaman	Jalur Hijau	Badan jalan	Tanaman Pangan	Pertambangan Minyak dan Gas Bumi	Kawasan Peruntukan Industri	Pariwisata	Perumahan Kepadatan Sangat Tinggi	Perumahan Kepadatan Sedang	SPU Skala Kota	SPU Skala Kecamatan	SPU Skala Kelurahan	Ruang Terbuka Non Hijau	Perdagangan dan Jasa Skala Kota	Perdagangan dan Jasa Skala WP	Perdagangan dan Jasa Skala SWP	Perkantoran	Transportasi	Pertahanan dan Keamanan
24		Masjid Lingkungan	X	T1,B4	T1,B4	T1,B4	T1,B4	T1,B4	X	T1,B1,B 2,B4	T1,B1,B 2,B4	T1,B1,B 2,B4	T1,B1,B 2	T1,B1,B 2,B4	T1,B1,B 2,B4	T1,B1,B 2,B4	I	I	T1,B1,B 4	T1,B1,B 2	T1,B1,B 2	T1,B1,B 2	T1,B1,B 2	T1,B4	T1,B1,B 2,B4
25		Mushalla	X	T1,B4	T1,B4	T1,B4	T1,B4	T1,B4	X	T1,B1,B 2,B4	T1,B1,B 2,B4	T1,B1,B 2,B4	T1	T1	T1	I	I	I	T1,B1,B 4	T1	T1	T1	T1	T1,B4	T1,B1,B 2,B4
26		Wihara/ Klenteng	X	T1,B4	T1,B4	T1,B4	T1,B4	T1,B4	X	T1,B1,B 2,B4	T1,B1,B 2,B4	T1,B1,B 2,B4	T1,B1,B 2,B4	T1,B1,B 2,B4	T1,B1,B 2,B4	T1,B1,B 2,B4	T1,B1,B 2,B4	T1,B1,B 4	T1,B1,B 2,B4	T1,B1,B 2,B4	T1,B1,B 2,B4	T1,B1,B 2,B4	T1,B4	T1	
27		Gereja	X	T1,B4	T1,B4	T1,B4	T1,B4	T1,B4	X	T1,B1,B 2,B4	T1,B1,B 2,B4	T1,B1,B 2,B4	T1,B1,B 2,B4	T1,B1,B 2,B4	T1,B1,B 2,B4	T1,B1,B 2,B4	T1,B1,B 2,B4	T1,B1,B 4	T1,B1,B 2,B4	T1,B1,B 2,B4	T1,B1,B 2,B4	T1,B1,B 2,B4	T1,B4	T1,B1,B 2,B4	
28		Pondok Pesantren Non Profit	X	T1,B4	T1,B4	T1,B4	T1,B4	T1,B4	X	T1,B1,B 2,B4	T1,B1,B 2,B4	T1,B1,B 2,B4	T1,B1,B 2,B4	T1,B1,B 2,B4	T1,B1,B 2,B4	T1,B1,B 2,B4	T1,B1,B 2,B4	T1,B1,B 4	T1,B1,B 2,B4	T1,B1,B 2,B4	T1,B1,B 2,B4	T1,B1,B 2,B4	T1,B4	X	
29		Balai pertemuan	X	T1,B4	T1,B4	T1,B4	T1,B4	T1,B4	X	T1,B1,B 2,B4	T1,B1,B 2,B4	T1,B1,B 2,B4	T1,B1	T1,B1	T1,B1	T1,B1,B 2,B4	T1,B1,B 2,B4	T1,B1,B 2,B4	T1,B1,B 4	T1,B1	T1,B1	T1,B1	T1,B1	T1,B4	T1,B1,B 2,B4
30		Pos Keamanan Lingkungan	X	T1,B4	T1,B4	T1,B4	T1,B4	T1,B4	X	T1,B1,B 2,B4	T1,B1,B 2,B4	T1,B1,B 2,B4	T1,B1	T1	T1	T1	T1	T1	T1	T1	T1	T1	T1,B4	T1,B1,B 2,B4	
31		Lapangan Olah raga/Outdoor	X	T1,B4	T1,B4	T1,B4	T1,B4	T1,B4	X	T1,B1,B 2,B4	T1,B1,B 2,B4	T1,B1,B 2,B4	T1,B1	T1,B1,B 2,B4	T1,B1,B 2,B4	T1,B1,B 2,B4	T1,B1,B 2,B4	I	I	I	I	I	T1,B4	T1,B4	
32		Halte	X	T1,T2	T1,T2	T1,T2	T1,T2	T1,T2	T1,T2	T1,B1,B 2,B4	T1,T2	T1,T2	T1,T2	T1,T2	T1,T2	T1,T2	T1,T2	T1,T2	T1,T2	T1,T2	T1,T2	T1,T2	T1,T2	T1,T2	T1,T2
33		Shelter	X	T1,T2	T1,T2	T1,T2	T1,T2	T1,T2	T1,T2	T1,B1,B 2,B4	T1,T2	T1,T2	T1,T2	T1,T2	T1,T2	T1,T2	T1,T2	T1,T2	T1,T2	T1,T2	T1,T2	T1,T2	T1,T2	T1,T2	T1,T2
D		PRASARANA & UTILITAS																							
34		Jalan dan fasilitas pendukungnya	B1,B4	B1,B4	B1,B4	B1,B4	B1,B4	B1,B4	B1,B4	B1,B2,B 4	T1,T2,B 1,B2,B3, B4	T1,T2,B 1,B2,B3, B4	T1,T2,B 1,B2,B3, B4	T1,T2,B 1,B2,B3, B4	T1,T2,B 1,B2,B3, B4	T1,B1,B 2,B3,B4	T1,T2,B 1,B2,B3, B4	T1,T2,B 1,B2,B3, B4	T1,T2,B 1,B2,B3, B4	T1,T2,B 1,B2,B3, B4	T1,T2,B 1,B2,B3, B4	T1,T2,B 1,B2,B3, B4	T1,T2,B 1,B2,B3, B4	T1,T2,B1 ,B2,B3,B 4	T1,T2,B 1,B2,B3, B4
35		Rel dan fasilitas pendukungnya	B1,B4	B1,B4	B1,B4	B1,B4	B1,B4	B1,B4	B1,B4	B1,B2,B 4	T1,T2,B 1,B2,B3, B4	T1,T2,B 1,B2,B3, B4	T1,T2,B 1,B2,B3, B4	T1,T2,B 1,B2,B3, B4	T1,T2,B 1,B2,B3, B4	T1,B1,B 2,B3,B4	T1,T2,B 1,B2,B3, B4	T1,T2,B 1,B2,B3, B4	T1,T2,B 1,B2,B3, B4	T1,T2,B 1,B2,B3, B4	T1,T2,B 1,B2,B3, B4	T1,T2,B 1,B2,B3, B4	T1,T2,B 1,B2,B3, B4	T1,T2,B 1,B2,B3, B4	
36		Dermaga dan fasilitas pendukungnya	B1,B4	B1,B4	B1,B4	B1,B4	B1,B4	B1,B4	X	T1,B1,B 2,B3,B4	T1,T2,B 1,B2,B3, B4	T1,T2,B 1,B2,B3, B4	T1,T2,B 1,B2,B3, B4	T1,T2,B 1,B2,B3, B4	T1,T2,B 1,B2,B3, B4	T1,T2,B 1,B2,B3, B4	T1,T2,B 1,B2,B3, B4	T1,T2,B 1,B2,B3, B4	T1,T2,B 1,B2,B3, B4	T1,T2,B 1,B2,B3, B4	T1,T2,B 1,B2,B3, B4	T1,T2,B 1,B2,B3, B4	T1,T2,B1 ,B2,B3,B 4	T1,T2,B 1,B2,B3, B4	
37		Jaringan energi dan fasilitas pendukungnya	B1,B4	B1,B4	B1,B4	B1,B4	B1,B4	B1,B4	B1,B4	T1,B1,B 2,B3,B4	T1,T2,B 1,B2,B3, B4	T1,T2,B 1,B2,B3, B4	T1,T2,B 1,B2,B3, B4	T1,T2,B 1,B2,B3, B4	T1,T2,B 1,B2,B3, B4	T1,B1,B 2,B3,B4	T1,T2,B 1,B2,B3, B4	T1,T2,B 1,B2,B3, B4	T1,T2,B 1,B2,B3, B4	T1,T2,B 1,B2,B3, B4	T1,T2,B 1,B2,B3, B4	T1,T2,B 1,B2,B3, B4	T1,T2,B 1,B2,B3, B4	T1,T2,B1 ,B2,B3,B 4	T1,T2,B 1,B2,B3, B4
38		Jaringan Listrik dan fasilitas pendukungnya	B1,B4	B1,B4	B1,B4	B1,B4	B1,B4	B1,B4	B1,B4	T1,B1,B 2,B3,B4	T1,T2,B 1,B2,B3, B4	T1,T2,B 1,B2,B3, B4	T1,T2,B 1,B2,B3, B4	T1,T2,B 1,B2,B3, B4	T1,T2,B 1,B2,B3, B4	T1,B1,B 2,B3,B4	T1,T2,B 1,B2,B3, B4	T1,T2,B 1,B2,B3, B4	T1,T2,B 1,B2,B3, B4	T1,T2,B 1,B2,B3, B4	T1,T2,B 1,B2,B3, B4	T1,T2,B 1,B2,B3, B4	T1,T2,B 1,B2,B3, B4	T1,T2,B1 ,B2,B3,B 4	T1,T2,B 1,B2,B3, B4
39		Pembangkit listrik	B1,B4	B1,B4	B1,B4	B1,B4	B1,B4	B1,B4	X	T1,B1,B 2,B3,B4	I	T1,T2,B 1,B2,B3, B4	T1,T2,B 1,B2,B3, B4	T1,T2,B 1,B2,B3, B4	T1,T2,B 1,B2,B3, B4	T1,B1,B 2,B3,B4	T1,T2,B 1,B2,B3, B4	T1,T2,B 1,B2,B3, B4	T1,T2,B 1,B2,B3, B4	T1,T2,B 1,B2,B3, B4	T1,T2,B 1,B2,B3, B4	T1,T2,B 1,B2,B3, B4	T1,T2,B1 ,B2,B3,B 4	T1,T2,B 1,B2,B3, B4	
40		Jaringan telekomunikasi dan fasilitas pendukungnya	B1,B4	B1,B4	B1,B4	B1,B4	B1,B4	B1,B4	B1,B4	T1,B1,B 2,B4	T1,T2,B 1,B2,B3, B4	T1,T2,B 1,B2,B3, B4	T1,T2,B 1,B2,B3, B4	T1,T2,B 1,B2,B3, B4	T1,T2,B 1,B2,B3, B4	T1,B1,B 2,B3,B4	T1,T2,B 1,B2,B3, B4	T1,T2,B 1,B2,B3, B4	T1,T2,B 1,B2,B3, B4	T1,T2,B 1,B2,B3, B4	T1,T2,B 1,B2,B3, B4	T1,T2,B 1,B2,B3, B4	T1,T2,B 1,B2,B3, B4	T1,T2,B1 ,B2,B3,B 4	T1,T2,B 1,B2,B3, B4
41		Menara Telekomunikasi	X	T1,T2,B 1,B4	T1,T2,B 1,B4	T1,T2,B 1,B4	T1,T2,B 1,B4	T1,T2,B 1,B4	T1,T2,B 1,B4	T1,T2,B 1,B4	T1,T2,B 1,B4	T1,T2,B 1,B4	T1,T2,B 1,B4	T1,T2,B 1,B4	T1,T2,B 1,B4	T1,T2,B 1,B4	T1,T2,B 1,B4	T1,T2,B 1,B4	T1,T2,B 1,B4	T1,T2,B 1,B4	T1,T2,B 1,B4	T1,T2,B 1,B4	T1,T2,B 1,B4	T1,T2,B1 ,B4	T1,T2,B 1,B4
42		Jaringan Irigasi dan fasilitas pendukungnya	B1,B4	B1,B4	B1,B4	B1,B4	B1,B4	B1,B4	B1,B4	B1,B4	T1,T2,B 1,B2,B3, B4	T1,T2,B 1,B2,B3, B4	T1,T2,B 1,B2,B3, B4	T1,T2,B 1,B2,B3, B4	T1,T2,B 1,B2,B3, B4	T1,B1,B 2,B3,B4	T1,T2,B 1,B2,B3, B4	T1,T2,B 1,B2,B3, B4	T1,T2,B 1,B2,B3, B4	T1,T2,B 1,B2,B3, B4	T1,T2,B 1,B2,B3, B4	T1,T2,B 1,B2,B3, B4	T1,T2,B 1,B2,B3, B4	T1,T2,B1 ,B2,B3,B 4	T1,T2,B 1,B2,B3, B4





































No.	KODE KBLI	KEGIATAN	ZONA LINDUNG						ZONA BUDI DAYA																	
			BA	RTH-2	RTH-3	RTH-4	RTH-7	RTH-8	BJ	P-1	MG	KPI	W	R-1	R-3	SPU-1	SPU-2	SPU-3	RTNH	K-1	K-2	K-3	KT	TR	HK	
			Badan Air	Taman Kota	Taman Kecamatan	Taman Kelurahan	Pemukaman	Jalur Hijau	Badan jalan	Tanaman Pangan	Pertambangan Minyak dan Gas Bumi	Kawasan Peruntukan Industri	Pariwisata	Perumahan Kepadatan Sangat Tinggi	Perumahan Kepadatan Sedang	SPU Skala Kota	SPU Skala Kecamatan	SPU Skala Kelurahan	Ruang Terbuka Non Hijau	Perdagangan dan Jasa Skala Kota	Perdagangan dan Jasa Skala WP	Perdagangan dan Jasa Skala SWP	Perkantoran	Transportasi	Pertahanan dan Keamanan	
329	10393	Industri Pengolahan Dan Pengawetan Kedelai Dan Kacangkacangan Lainnya Selain Tahu Dan Temp	X	X	X	X	X	X	X	X	X	T1,T2,B 1,B2,B3, B4	I	T1,T2,B 1,B2,B3, B4	T1,T2,B 1,B2,B3, B4	T1,T2,B 1,B2,B3, B4	T1,T2,B 1,B2,B3, B4	T1,T2,B 1,B2,B3, B4	T1,T2,B 1,B2,B3, B4	T1,T2,B 1,B2,B3, B4	T1,T2,B 1,B2,B3, B4	T1,T2,B 1,B2,B3, B4	T1,T2,B 1,B2,B3, B4	T1,T2,B 1,B2,B3, B4	T1,T2,B1 ,B2,B3,B 4	X
330	10399	Industri Pengolahan Dan Pengawetan Lainnya Buah-Buahan Dan Sayuran Bukan Kacang-Kacangan	X	X	X	X	X	X	X	X	X	T1,T2,B 1,B2,B3, B4	I	T1,T2,B 1,B2,B3, B4	T1,T2,B 1,B2,B3, B4	T1,T2,B 1,B2,B3, B4	T1,T2,B 1,B2,B3, B4	T1,T2,B 1,B2,B3, B4	T1,T2,B 1,B2,B3, B4	T1,T2,B 1,B2,B3, B4	T1,T2,B 1,B2,B3, B4	T1,T2,B 1,B2,B3, B4	T1,T2,B 1,B2,B3, B4	T1,T2,B 1,B2,B3, B4	T1,T2,B1 ,B2,B3,B 4	X
331	10411	Industri Minyak Mentah Dan Lemak Nabati	X	X	X	X	X	X	X	X	X	T1,T2,B 1,B2,B3, B4	I	T1,T2,B 1,B2,B3, B4	T1,T2,B 1,B2,B3, B4	T1,T2,B 1,B2,B3, B4	T1,T2,B 1,B2,B3, B4	T1,T2,B 1,B2,B3, B4	T1,T2,B 1,B2,B3, B4	T1,T2,B 1,B2,B3, B4	T1,T2,B 1,B2,B3, B4	T1,T2,B 1,B2,B3, B4	T1,T2,B 1,B2,B3, B4	T1,T2,B 1,B2,B3, B4	T1,T2,B1 ,B2,B3,B 4	X
332	10412	Industri Margarine	X	X	X	X	X	X	X	X	X	T1,T2,B 1,B2,B3, B4	I	T1,T2,B 1,B2,B3, B4	T1,T2,B 1,B2,B3, B4	T1,T2,B 1,B2,B3, B4	T1,T2,B 1,B2,B3, B4	T1,T2,B 1,B2,B3, B4	T1,T2,B 1,B2,B3, B4	T1,T2,B 1,B2,B3, B4	T1,T2,B 1,B2,B3, B4	T1,T2,B 1,B2,B3, B4	T1,T2,B 1,B2,B3, B4	T1,T2,B 1,B2,B3, B4	T1,T2,B1 ,B2,B3,B 4	X
333	10413	Industri Minyak Mentah Dan Lemak Hewani Selain Ikan	X	X	X	X	X	X	X	X	X	T1,T2,B 1,B2,B3, B4	I	T1,T2,B 1,B2,B3, B4	T1,T2,B 1,B2,B3, B4	T1,T2,B 1,B2,B3, B4	T1,T2,B 1,B2,B3, B4	T1,T2,B 1,B2,B3, B4	T1,T2,B 1,B2,B3, B4	T1,T2,B 1,B2,B3, B4	T1,T2,B 1,B2,B3, B4	T1,T2,B 1,B2,B3, B4	T1,T2,B 1,B2,B3, B4	T1,T2,B 1,B2,B3, B4	T1,T2,B1 ,B2,B3,B 4	X
334	10414	Industri Minyak Ikan	X	X	X	X	X	X	X	X	X	T1,T2,B 1,B2,B3, B4	I	T1,T2,B 1,B2,B3, B4	T1,T2,B 1,B2,B3, B4	T1,T2,B 1,B2,B3, B4	T1,T2,B 1,B2,B3, B4	T1,T2,B 1,B2,B3, B4	T1,T2,B 1,B2,B3, B4	T1,T2,B 1,B2,B3, B4	T1,T2,B 1,B2,B3, B4	T1,T2,B 1,B2,B3, B4	T1,T2,B 1,B2,B3, B4	T1,T2,B 1,B2,B3, B4	T1,T2,B1 ,B2,B3,B 4	X
335	10415	Industri Minyak Goreng Bukan Minyak Kelapa Dan Minyak Kelapa Sawit	X	X	X	X	X	X	X	X	X	T1,T2,B 1,B2,B3, B4	I	T1,T2,B 1,B2,B3, B4	T1,T2,B 1,B2,B3, B4	T1,T2,B 1,B2,B3, B4	T1,T2,B 1,B2,B3, B4	T1,T2,B 1,B2,B3, B4	T1,T2,B 1,B2,B3, B4	T1,T2,B 1,B2,B3, B4	T1,T2,B 1,B2,B3, B4	T1,T2,B 1,B2,B3, B4	T1,T2,B 1,B2,B3, B4	T1,T2,B 1,B2,B3, B4	T1,T2,B1 ,B2,B3,B 4	X
336	10421	Industri Kopra	X	X	X	X	X	X	X	X	X	T1,T2,B 1,B2,B3, B4	I	T1,T2,B 1,B2,B3, B4	T1,T2,B 1,B2,B3, B4	T1,T2,B 1,B2,B3, B4	T1,T2,B 1,B2,B3, B4	T1,T2,B 1,B2,B3, B4	T1,T2,B 1,B2,B3, B4	T1,T2,B 1,B2,B3, B4	T1,T2,B 1,B2,B3, B4	T1,T2,B 1,B2,B3, B4	T1,T2,B 1,B2,B3, B4	T1,T2,B 1,B2,B3, B4	T1,T2,B1 ,B2,B3,B 4	X
337	10422	Industri Minyak Mentah Kelapa	X	X	X	X	X	X	X	X	X	T1,T2,B 1,B2,B3, B4	I	T1,T2,B 1,B2,B3, B4	T1,T2,B 1,B2,B3, B4	T1,T2,B 1,B2,B3, B4	T1,T2,B 1,B2,B3, B4	T1,T2,B 1,B2,B3, B4	T1,T2,B 1,B2,B3, B4	T1,T2,B 1,B2,B3, B4	T1,T2,B 1,B2,B3, B4	T1,T2,B 1,B2,B3, B4	T1,T2,B 1,B2,B3, B4	T1,T2,B 1,B2,B3, B4	T1,T2,B1 ,B2,B3,B 4	X
338	10423	Industri Minyak Goreng Kelapa	X	X	X	X	X	X	X	X	X	T1,T2,B 1,B2,B3, B4	I	T1,T2,B 1,B2,B3, B4	T1,T2,B 1,B2,B3, B4	T1,T2,B 1,B2,B3, B4	T1,T2,B 1,B2,B3, B4	T1,T2,B 1,B2,B3, B4	T1,T2,B 1,B2,B3, B4	T1,T2,B 1,B2,B3, B4	T1,T2,B 1,B2,B3, B4	T1,T2,B 1,B2,B3, B4	T1,T2,B 1,B2,B3, B4	T1,T2,B 1,B2,B3, B4	T1,T2,B1 ,B2,B3,B 4	X
339	10424	Industri Pelet Kelapa	X	X	X	X	X	X	X	X	X	T1,T2,B 1,B2,B3, B4	I	T1,T2,B 1,B2,B3, B4	T1,T2,B 1,B2,B3, B4	T1,T2,B 1,B2,B3, B4	T1,T2,B 1,B2,B3, B4	T1,T2,B 1,B2,B3, B4	T1,T2,B 1,B2,B3, B4	T1,T2,B 1,B2,B3, B4	T1,T2,B 1,B2,B3, B4	T1,T2,B 1,B2,B3, B4	T1,T2,B 1,B2,B3, B4	T1,T2,B 1,B2,B3, B4	T1,T2,B1 ,B2,B3,B 4	X
340	10431	Industri Minyak Mentah Kelapa Sawit (Crude Palm Oil)	X	X	X	X	X	X	X	X	X	T1,T2,B 1,B2,B3, B4	I	T1,T2,B 1,B2,B3, B4	T1,T2,B 1,B2,B3, B4	T1,T2,B 1,B2,B3, B4	T1,T2,B 1,B2,B3, B4	T1,T2,B 1,B2,B3, B4	T1,T2,B 1,B2,B3, B4	T1,T2,B 1,B2,B3, B4	T1,T2,B 1,B2,B3, B4	T1,T2,B 1,B2,B3, B4	T1,T2,B 1,B2,B3, B4	T1,T2,B 1,B2,B3, B4	T1,T2,B1 ,B2,B3,B 4	X
341	10432	Industri Minyak Mentah Inti Kelapa Sawit (Crude Palm Kernel Oil)	X	X	X	X	X	X	X	X	X	T1,T2,B 1,B2,B3, B4	I	T1,T2,B 1,B2,B3, B4	T1,T2,B 1,B2,B3, B4	T1,T2,B 1,B2,B3, B4	T1,T2,B 1,B2,B3, B4	T1,T2,B 1,B2,B3, B4	T1,T2,B 1,B2,B3, B4	T1,T2,B 1,B2,B3, B4	T1,T2,B 1,B2,B3, B4	T1,T2,B 1,B2,B3, B4	T1,T2,B 1,B2,B3, B4	T1,T2,B 1,B2,B3, B4	T1,T2,B1 ,B2,B3,B 4	X
342	10433	Industri Pemisahan/Fraksinasi Minyak Mentah Kelapa Sawit Dan Minyak Mentah Inti Kelapa Sawit	X	X	X	X	X	X	X	X	X	T1,T2,B 1,B2,B3, B4	I	T1,T2,B 1,B2,B3, B4	T1,T2,B 1,B2,B3, B4	T1,T2,B 1,B2,B3, B4	T1,T2,B 1,B2,B3, B4	T1,T2,B 1,B2,B3, B4	T1,T2,B 1,B2,B3, B4	T1,T2,B 1,B2,B3, B4	T1,T2,B 1,B2,B3, B4	T1,T2,B 1,B2,B3, B4	T1,T2,B 1,B2,B3, B4	T1,T2,B 1,B2,B3, B4	T1,T2,B1 ,B2,B3,B 4	X
343	10434	Industri Pemurnian Minyak Mentah Kelapa Sawit Dan Minyak Mentah Inti Kelapa Sawit	X	X	X	X	X	X	X	X	X	T1,T2,B 1,B2,B3, B4	I	T1,T2,B 1,B2,B3, B4	T1,T2,B 1,B2,B3, B4	T1,T2,B 1,B2,B3, B4	T1,T2,B 1,B2,B3, B4	T1,T2,B 1,B2,B3, B4	T1,T2,B 1,B2,B3, B4	T1,T2,B 1,B2,B3, B4	T1,T2,B 1,B2,B3, B4	T1,T2,B 1,B2,B3, B4	T1,T2,B 1,B2,B3, B4	T1,T2,B 1,B2,B3, B4	T1,T2,B1 ,B2,B3,B 4	X







No.	KODE KBLI	KEGIATAN	ZONA LINDUNG						ZONA BUDI DAYA																		
			BA	RTH-2	RTH-3	RTH-4	RTH-7	RTH-8	BJ	P-1	MG	KPI	W	R-1	R-3	SPU-1	SPU-2	SPU-3	RTNH	K-1	K-2	K-3	KT	TR	HK		
			Badan Air	Taman Kota	Taman Kecamatan	Taman Kelurahan	Pemukaman	Jalur Hijau	Badan jalan	Tanaman Pangan	Pertambangan Minyak dan Gas Bumi	Kawasan Peruntukan Industri	Pariwisata	Perumahan Kepadatan Sangat Tinggi	Perumahan Kepadatan Sedang	SPU Skala Kota	SPU Skala Kecamatan	SPU Skala Kelurahan	Ruang Terbuka Non Hijau	Perdagangan dan Jasa Skala Kota	Perdagangan dan Jasa Skala WP	Perdagangan dan Jasa Skala SWP	Perkantoran	Transportasi	Pertahanan dan Keamanan		
392	10794	Industri Kerupuk, Keripik, Peyek Dan Sejenisnya	X	X	X	X	X	X	X	X	T1,T2,B 1,B2,B3, B4	I	T1,T2,B 1,B2,B3, B4	T1,T2,B 1,B2,B3, B4	T1,T2,B 1,B2,B3, B4	T1,T2,B 1,B2,B3, B4	T1,T2,B 1,B2,B3, B4	T1,T2,B 1,B2,B3, B4	T1,T2,B 1,B2,B3, B4	T1,T2,B 1,B2,B3, B4	T1,T2,B 1,B2,B3, B4	T1,T2,B 1,B2,B3, B4	T1,T2,B 1,B2,B3, B4	T1,T2,B 1,B2,B3, B4	T1,T2,B1 ,B2,B3,B 4	X	
393	10795	Industri Krimer Nabati	X	X	X	X	X	X	X	X	T1,T2,B 1,B2,B3, B4	I	T1,T2,B 1,B2,B3, B4	T1,T2,B 1,B2,B3, B4	T1,T2,B 1,B2,B3, B4	T1,T2,B 1,B2,B3, B4	T1,T2,B 1,B2,B3, B4	T1,T2,B 1,B2,B3, B4	T1,T2,B 1,B2,B3, B4	T1,T2,B 1,B2,B3, B4	T1,T2,B 1,B2,B3, B4	T1,T2,B 1,B2,B3, B4	T1,T2,B 1,B2,B3, B4	T1,T2,B 1,B2,B3, B4	T1,T2,B1 ,B2,B3,B 4	X	
394	10796	Industri Dodol	X	X	X	X	X	X	X	X	T1,T2,B 1,B2,B3, B4	I	T1,T2,B 1,B2,B3, B4	T1,T2,B 1,B2,B3, B4	T1,T2,B 1,B2,B3, B4	T1,T2,B 1,B2,B3, B4	T1,T2,B 1,B2,B3, B4	T1,T2,B 1,B2,B3, B4	T1,T2,B 1,B2,B3, B4	T1,T2,B 1,B2,B3, B4	T1,T2,B 1,B2,B3, B4	T1,T2,B 1,B2,B3, B4	T1,T2,B 1,B2,B3, B4	T1,T2,B 1,B2,B3, B4	T1,T2,B1 ,B2,B3,B 4	X	
395	10799	Industri Produk Makanan Lainnya	X	X	X	X	X	X	X	X	T1,T2,B 1,B2,B3, B4	I	T1,T2,B 1,B2,B3, B4	T1,T2,B 1,B2,B3, B4	T1,T2,B 1,B2,B3, B4	T1,T2,B 1,B2,B3, B4	T1,T2,B 1,B2,B3, B4	T1,T2,B 1,B2,B3, B4	T1,T2,B 1,B2,B3, B4	T1,T2,B 1,B2,B3, B4	T1,T2,B 1,B2,B3, B4	T1,T2,B 1,B2,B3, B4	T1,T2,B 1,B2,B3, B4	T1,T2,B 1,B2,B3, B4	T1,T2,B1 ,B2,B3,B 4	X	
396	10801	Industri Ransum Makanan Hewan	X	X	X	X	X	X	X	X	T1,T2,B 1,B2,B3, B4	I	T1,T2,B 1,B2,B3, B4	T1,T2,B 1,B2,B3, B4	T1,T2,B 1,B2,B3, B4	T1,T2,B 1,B2,B3, B4	T1,T2,B 1,B2,B3, B4	T1,T2,B 1,B2,B3, B4	T1,T2,B 1,B2,B3, B4	T1,T2,B 1,B2,B3, B4	T1,T2,B 1,B2,B3, B4	T1,T2,B 1,B2,B3, B4	T1,T2,B 1,B2,B3, B4	T1,T2,B 1,B2,B3, B4	T1,T2,B1 ,B2,B3,B 4	X	
397	10802	Industri Konsentrat Makanan Hewan	X	X	X	X	X	X	X	X	T1,T2,B 1,B2,B3, B4	I	T1,T2,B 1,B2,B3, B4	T1,T2,B 1,B2,B3, B4	T1,T2,B 1,B2,B3, B4	T1,T2,B 1,B2,B3, B4	T1,T2,B 1,B2,B3, B4	T1,T2,B 1,B2,B3, B4	T1,T2,B 1,B2,B3, B4	T1,T2,B 1,B2,B3, B4	T1,T2,B 1,B2,B3, B4	T1,T2,B 1,B2,B3, B4	T1,T2,B 1,B2,B3, B4	T1,T2,B 1,B2,B3, B4	T1,T2,B1 ,B2,B3,B 4	X	
398	11020	Industri Minuman Beralkohol Hasil Fermentasi Anggur Dan Hasil Pertanian Lainnya	X	X	X	X	X	X	X	X	T1,T2,B 1,B2,B3, B4	I	T1,T2,B 1,B2,B3, B4	T1,T2,B 1,B2,B3, B4	T1,T2,B 1,B2,B3, B4	T1,T2,B 1,B2,B3, B4	T1,T2,B 1,B2,B3, B4	T1,T2,B 1,B2,B3, B4	T1,T2,B 1,B2,B3, B4	T1,T2,B 1,B2,B3, B4	T1,T2,B 1,B2,B3, B4	T1,T2,B 1,B2,B3, B4	T1,T2,B 1,B2,B3, B4	T1,T2,B 1,B2,B3, B4	T1,T2,B1 ,B2,B3,B 4	X	
399	11031	Industri Minuman Beralkohol Hasil Fermentasi Malt	X	X	X	X	X	X	X	X	T1,T2,B 1,B2,B3, B4	I	T1,T2,B 1,B2,B3, B4	T1,T2,B 1,B2,B3, B4	T1,T2,B 1,B2,B3, B4	T1,T2,B 1,B2,B3, B4	T1,T2,B 1,B2,B3, B4	T1,T2,B 1,B2,B3, B4	T1,T2,B 1,B2,B3, B4	T1,T2,B 1,B2,B3, B4	T1,T2,B 1,B2,B3, B4	T1,T2,B 1,B2,B3, B4	T1,T2,B 1,B2,B3, B4	T1,T2,B 1,B2,B3, B4	T1,T2,B1 ,B2,B3,B 4	X	
400	11032	Industri Malt	X	X	X	X	X	X	X	X	T1,T2,B 1,B2,B3, B4	I	T1,T2,B 1,B2,B3, B4	T1,T2,B 1,B2,B3, B4	T1,T2,B 1,B2,B3, B4	T1,T2,B 1,B2,B3, B4	T1,T2,B 1,B2,B3, B4	T1,T2,B 1,B2,B3, B4	T1,T2,B 1,B2,B3, B4	T1,T2,B 1,B2,B3, B4	T1,T2,B 1,B2,B3, B4	T1,T2,B 1,B2,B3, B4	T1,T2,B 1,B2,B3, B4	T1,T2,B 1,B2,B3, B4	T1,T2,B1 ,B2,B3,B 4	X	
401	11040	Industri Minuman Ringan	X	X	X	X	X	X	X	X	T1,T2,B 1,B2,B3, B4	I	T1,T2,B 1,B2,B3, B4	T1,T2,B 1,B2,B3, B4	T1,T2,B 1,B2,B3, B4	T1,T2,B 1,B2,B3, B4	T1,T2,B 1,B2,B3, B4	T1,T2,B 1,B2,B3, B4	T1,T2,B 1,B2,B3, B4	T1,T2,B 1,B2,B3, B4	T1,T2,B 1,B2,B3, B4	T1,T2,B 1,B2,B3, B4	T1,T2,B 1,B2,B3, B4	T1,T2,B 1,B2,B3, B4	T1,T2,B1 ,B2,B3,B 4	X	
402	11051	Industri Air Kemasan	X	X	X	X	X	X	X	X	T1,T2,B 1,B2,B3, B4	I	T1,T2,B 1,B2,B3, B4	T1,T2,B 1,B2,B3, B4	T1,T2,B 1,B2,B3, B4	T1,T2,B 1,B2,B3, B4	T1,T2,B 1,B2,B3, B4	T1,T2,B 1,B2,B3, B4	T1,T2,B 1,B2,B3, B4	T1,T2,B 1,B2,B3, B4	T1,T2,B 1,B2,B3, B4	T1,T2,B 1,B2,B3, B4	T1,T2,B 1,B2,B3, B4	T1,T2,B 1,B2,B3, B4	T1,T2,B1 ,B2,B3,B 4	X	
403	11052	Industri Air Minum Isi Ulang	X	X	X	X	X	X	X	X	T1,T2,B 1,B2,B3, B4	I	T1,T2,B 1,B2,B3, B4	T1,T2,B 1,B2,B3, B4	T1,T2,B 1,B2,B3, B4	T1,T2,B 1,B2,B3, B4	T1,T2,B 1,B2,B3, B4	T1,T2,B 1,B2,B3, B4	T1,T2,B 1,B2,B3, B4	T1,T2,B 1,B2,B3, B4	T1,T2,B 1,B2,B3, B4	T1,T2,B 1,B2,B3, B4	T1,T2,B 1,B2,B3, B4	T1,T2,B 1,B2,B3, B4	T1,T2,B1 ,B2,B3,B 4	X	
404	11090	Industri Minuman Lainnya	X	X	X	X	X	X	X	X	T1,T2,B 1,B2,B3, B4	I	T1,T2,B 1,B2,B3, B4	T1,T2,B 1,B2,B3, B4	T1,T2,B 1,B2,B3, B4	T1,T2,B 1,B2,B3, B4	T1,T2,B 1,B2,B3, B4	T1,T2,B 1,B2,B3, B4	T1,T2,B 1,B2,B3, B4	T1,T2,B 1,B2,B3, B4	T1,T2,B 1,B2,B3, B4	T1,T2,B 1,B2,B3, B4	T1,T2,B 1,B2,B3, B4	T1,T2,B 1,B2,B3, B4	T1,T2,B1 ,B2,B3,B 4	X	
405	12011	Industri Sigaret Kretek Tangan	X	X	X	X	X	X	X	X	T1,T2,B 1,B2,B3, B4	I	T1,T2,B 1,B2,B3, B4	X	X	T1,T2,B 1,B2,B3, B4	T1,T2,B 1,B2,B3, B4	T1,T2,B 1,B2,B3, B4	T1,T2,B 1,B2,B3, B4	T1,T2,B 1,B2,B3, B4	T1,T2,B 1,B2,B3, B4	T1,T2,B 1,B2,B3, B4	T1,T2,B 1,B2,B3, B4	T1,T2,B 1,B2,B3, B4	T1,T2,B 1,B2,B3, B4	T1,T2,B1 ,B2,B3,B 4	X
406	12012	Industri Rokok Putih	X	X	X	X	X	X	X	X	T1,T2,B 1,B2,B3, B4	I	T1,T2,B 1,B2,B3, B4	X	X	T1,T2,B 1,B2,B3, B4	T1,T2,B 1,B2,B3, B4	T1,T2,B 1,B2,B3, B4	T1,T2,B 1,B2,B3, B4	T1,T2,B 1,B2,B3, B4	T1,T2,B 1,B2,B3, B4	T1,T2,B 1,B2,B3, B4	T1,T2,B 1,B2,B3, B4	T1,T2,B 1,B2,B3, B4	T1,T2,B1 ,B2,B3,B 4	X	
407	12013	Industri Sigaret Kretek Mesin	X	X	X	X	X	X	X	X	T1,T2,B 1,B2,B3, B4	I	T1,T2,B 1,B2,B3, B4	X	X	T1,T2,B 1,B2,B3, B4	T1,T2,B 1,B2,B3, B4	T1,T2,B 1,B2,B3, B4	T1,T2,B 1,B2,B3, B4	T1,T2,B 1,B2,B3, B4	T1,T2,B 1,B2,B3, B4	T1,T2,B 1,B2,B3, B4	T1,T2,B 1,B2,B3, B4	T1,T2,B 1,B2,B3, B4	T1,T2,B1 ,B2,B3,B 4	X	













No.	KODE KBLI	KEGIATAN	ZONA LINDUNG						ZONA BUDI DAYA																	
			BA	RTH-2	RTH-3	RTH-4	RTH-7	RTH-8	BJ	P-1	MG	KPI	W	R-1	R-3	SPU-1	SPU-2	SPU-3	RTNH	K-1	K-2	K-3	KT	TR	HK	
			Badan Air	Taman Kota	Taman Kecamatan	Taman Kelurahan	Pemakaman	Jalur Hijau	Badan jalan	Tanaman Pangan	Pertambangan Minyak dan Gas Bumi	Kawasan Peruntukan Industri	Pariwisata	Perumahan Kepadatan Sangat Tinggi	Perumahan Kepadatan Sedang	SPU Skala Kota	SPU Skala Kecamatan	SPU Skala Kelurahan	Ruang Terbuka Non Hijau	Perdagangan dan Jasa Skala Kota	Perdagangan dan Jasa Skala WP	Perdagangan dan Jasa Skala SWP	Perkantoran	Transportasi	Pertahanan dan Keamanan	
472	16221	Industri Barang Bangunan Dari Kayu	X	X	X	X	X	X	X	X	T1,T2,B 1,B2,B3, B4	I	T1,T2,B 1,B2,B3, B4	T1,T2,B 1,B2,B3, B4	T1,T2,B 1,B2,B3, B4	T1,T2,B 1,B2,B3, B4	T1,T2,B 1,B2,B3, B4	T1,T2,B 1,B2,B3, B4	T1,T2,B 1,B2,B3, B4	T1,T2,B 1,B2,B3, B4	T1,T2,B 1,B2,B3, B4	T1,T2,B 1,B2,B3, B4	T1,T2,B 1,B2,B3, B4	T1,T2,B 1,B2,B3, B4	T1,T2,B1 ,B2,B3,B 4	X
473	16222	Industri Bangunan Prafabrikasi Dari Kayu	X	X	X	X	X	X	X	X	T1,T2,B 1,B2,B3, B4	I	T1,T2,B 1,B2,B3, B4	T1,T2,B 1,B2,B3, B4	T1,T2,B 1,B2,B3, B4	T1,T2,B 1,B2,B3, B4	T1,T2,B 1,B2,B3, B4	T1,T2,B 1,B2,B3, B4	T1,T2,B 1,B2,B3, B4	T1,T2,B 1,B2,B3, B4	T1,T2,B 1,B2,B3, B4	T1,T2,B 1,B2,B3, B4	T1,T2,B 1,B2,B3, B4	T1,T2,B 1,B2,B3, B4	T1,T2,B1 ,B2,B3,B 4	X
474	16230	Industri Wadah Dari Kayu	X	X	X	X	X	X	X	X	T1,T2,B 1,B2,B3, B4	I	T1,T2,B 1,B2,B3, B4	T1,T2,B 1,B2,B3, B4	T1,T2,B 1,B2,B3, B4	T1,T2,B 1,B2,B3, B4	T1,T2,B 1,B2,B3, B4	T1,T2,B 1,B2,B3, B4	T1,T2,B 1,B2,B3, B4	T1,T2,B 1,B2,B3, B4	T1,T2,B 1,B2,B3, B4	T1,T2,B 1,B2,B3, B4	T1,T2,B 1,B2,B3, B4	T1,T2,B 1,B2,B3, B4	T1,T2,B1 ,B2,B3,B 4	X
475	16291	Industri Barang Anyaman Dari Rotan Dan Bambu	X	X	X	X	X	X	X	X	T1,T2,B 1,B2,B3, B4	I	T1,T2,B 1,B2,B3, B4	T1,T2,B 1,B2,B3, B4	T1,T2,B 1,B2,B3, B4	T1,T2,B 1,B2,B3, B4	T1,T2,B 1,B2,B3, B4	T1,T2,B 1,B2,B3, B4	T1,T2,B 1,B2,B3, B4	T1,T2,B 1,B2,B3, B4	T1,T2,B 1,B2,B3, B4	T1,T2,B 1,B2,B3, B4	T1,T2,B 1,B2,B3, B4	T1,T2,B 1,B2,B3, B4	T1,T2,B1 ,B2,B3,B 4	X
476	16292	Industri Barang Anyaman Dari Tanaman Bukan Rotan Dan Bambu	X	X	X	X	X	X	X	X	T1,T2,B 1,B2,B3, B4	I	T1,T2,B 1,B2,B3, B4	T1,T2,B 1,B2,B3, B4	T1,T2,B 1,B2,B3, B4	T1,T2,B 1,B2,B3, B4	T1,T2,B 1,B2,B3, B4	T1,T2,B 1,B2,B3, B4	T1,T2,B 1,B2,B3, B4	T1,T2,B 1,B2,B3, B4	T1,T2,B 1,B2,B3, B4	T1,T2,B 1,B2,B3, B4	T1,T2,B 1,B2,B3, B4	T1,T2,B 1,B2,B3, B4	T1,T2,B1 ,B2,B3,B 4	X
477	16293	Industri Kerajinan Ukiran Dari Kayu Bukan Mebeller	X	X	X	X	X	X	X	X	T1,T2,B 1,B2,B3, B4	I	T1,T2,B 1,B2,B3, B4	T1,T2,B 1,B2,B3, B4	T1,T2,B 1,B2,B3, B4	T1,T2,B 1,B2,B3, B4	T1,T2,B 1,B2,B3, B4	T1,T2,B 1,B2,B3, B4	T1,T2,B 1,B2,B3, B4	T1,T2,B 1,B2,B3, B4	T1,T2,B 1,B2,B3, B4	T1,T2,B 1,B2,B3, B4	T1,T2,B 1,B2,B3, B4	T1,T2,B 1,B2,B3, B4	T1,T2,B1 ,B2,B3,B 4	X
478	16294	Industri Alat Dapur Dari Kayu, Rotan Dan Bambu	X	X	X	X	X	X	X	X	T1,T2,B 1,B2,B3, B4	I	T1,T2,B 1,B2,B3, B4	T1,T2,B 1,B2,B3, B4	T1,T2,B 1,B2,B3, B4	T1,T2,B 1,B2,B3, B4	T1,T2,B 1,B2,B3, B4	T1,T2,B 1,B2,B3, B4	T1,T2,B 1,B2,B3, B4	T1,T2,B 1,B2,B3, B4	T1,T2,B 1,B2,B3, B4	T1,T2,B 1,B2,B3, B4	T1,T2,B 1,B2,B3, B4	T1,T2,B 1,B2,B3, B4	T1,T2,B1 ,B2,B3,B 4	X
479	16295	Industri Kayu Bakar Dan Pelet Kayu	X	X	X	X	X	X	X	X	T1,T2,B 1,B2,B3, B4	I	T1,T2,B 1,B2,B3, B4	T1,T2,B 1,B2,B3, B4	T1,T2,B 1,B2,B3, B4	T1,T2,B 1,B2,B3, B4	T1,T2,B 1,B2,B3, B4	T1,T2,B 1,B2,B3, B4	T1,T2,B 1,B2,B3, B4	T1,T2,B 1,B2,B3, B4	T1,T2,B 1,B2,B3, B4	T1,T2,B 1,B2,B3, B4	T1,T2,B 1,B2,B3, B4	T1,T2,B 1,B2,B3, B4	T1,T2,B1 ,B2,B3,B 4	X
480	16299	Industri Barang Dari Kayu, Rotan, Gabus Lainnya Ytdl	X	X	X	X	X	X	X	X	T1,T2,B 1,B2,B3, B4	I	T1,T2,B 1,B2,B3, B4	T1,T2,B 1,B2,B3, B4	T1,T2,B 1,B2,B3, B4	T1,T2,B 1,B2,B3, B4	T1,T2,B 1,B2,B3, B4	T1,T2,B 1,B2,B3, B4	T1,T2,B 1,B2,B3, B4	T1,T2,B 1,B2,B3, B4	T1,T2,B 1,B2,B3, B4	T1,T2,B 1,B2,B3, B4	T1,T2,B 1,B2,B3, B4	T1,T2,B 1,B2,B3, B4	T1,T2,B1 ,B2,B3,B 4	X
481	17011	Industri Bubur Kertas (Pulp)	X	X	X	X	X	X	X	X	T1,T2,B 1,B2,B3, B4	I	T1,T2,B 1,B2,B3, B4	T1,T2,B 1,B2,B3, B4	T1,T2,B 1,B2,B3, B4	T1,T2,B 1,B2,B3, B4	T1,T2,B 1,B2,B3, B4	T1,T2,B 1,B2,B3, B4	T1,T2,B 1,B2,B3, B4	T1,T2,B 1,B2,B3, B4	T1,T2,B 1,B2,B3, B4	T1,T2,B 1,B2,B3, B4	T1,T2,B 1,B2,B3, B4	T1,T2,B 1,B2,B3, B4	T1,T2,B1 ,B2,B3,B 4	X
482	17012	Industri Kertas Budaya	X	X	X	X	X	X	X	X	T1,T2,B 1,B2,B3, B4	I	T1,T2,B 1,B2,B3, B4	T1,T2,B 1,B2,B3, B4	T1,T2,B 1,B2,B3, B4	T1,T2,B 1,B2,B3, B4	T1,T2,B 1,B2,B3, B4	T1,T2,B 1,B2,B3, B4	T1,T2,B 1,B2,B3, B4	T1,T2,B 1,B2,B3, B4	T1,T2,B 1,B2,B3, B4	T1,T2,B 1,B2,B3, B4	T1,T2,B 1,B2,B3, B4	T1,T2,B 1,B2,B3, B4	T1,T2,B1 ,B2,B3,B 4	X
483	17013	Industri Kertas Berharga	X	X	X	X	X	X	X	X	T1,T2,B 1,B2,B3, B4	I	T1,T2,B 1,B2,B3, B4	T1,T2,B 1,B2,B3, B4	T1,T2,B 1,B2,B3, B4	T1,T2,B 1,B2,B3, B4	T1,T2,B 1,B2,B3, B4	T1,T2,B 1,B2,B3, B4	T1,T2,B 1,B2,B3, B4	T1,T2,B 1,B2,B3, B4	T1,T2,B 1,B2,B3, B4	T1,T2,B 1,B2,B3, B4	T1,T2,B 1,B2,B3, B4	T1,T2,B 1,B2,B3, B4	T1,T2,B1 ,B2,B3,B 4	X
484	17014	Industri Kertas Khusus	X	X	X	X	X	X	X	X	T1,T2,B 1,B2,B3, B4	I	T1,T2,B 1,B2,B3, B4	T1,T2,B 1,B2,B3, B4	T1,T2,B 1,B2,B3, B4	T1,T2,B 1,B2,B3, B4	T1,T2,B 1,B2,B3, B4	T1,T2,B 1,B2,B3, B4	T1,T2,B 1,B2,B3, B4	T1,T2,B 1,B2,B3, B4	T1,T2,B 1,B2,B3, B4	T1,T2,B 1,B2,B3, B4	T1,T2,B 1,B2,B3, B4	T1,T2,B 1,B2,B3, B4	T1,T2,B1 ,B2,B3,B 4	X
485	17019	Industri Kertas Lainnya	X	X	X	X	X	X	X	X	T1,T2,B 1,B2,B3, B4	I	T1,T2,B 1,B2,B3, B4	T1,T2,B 1,B2,B3, B4	T1,T2,B 1,B2,B3, B4	T1,T2,B 1,B2,B3, B4	T1,T2,B 1,B2,B3, B4	T1,T2,B 1,B2,B3, B4	T1,T2,B 1,B2,B3, B4	T1,T2,B 1,B2,B3, B4	T1,T2,B 1,B2,B3, B4	T1,T2,B 1,B2,B3, B4	T1,T2,B 1,B2,B3, B4	T1,T2,B 1,B2,B3, B4	T1,T2,B1 ,B2,B3,B 4	X
486	17021	Industri Kertas Dan Papan Kertas Bergelombang	X	X	X	X	X	X	X	X	T1,T2,B 1,B2,B3, B4	I	T1,T2,B 1,B2,B3, B4	T1,T2,B 1,B2,B3, B4	T1,T2,B 1,B2,B3, B4	T1,T2,B 1,B2,B3, B4	T1,T2,B 1,B2,B3, B4	T1,T2,B 1,B2,B3, B4	T1,T2,B 1,B2,B3, B4	T1,T2,B 1,B2,B3, B4	T1,T2,B 1,B2,B3, B4	T1,T2,B 1,B2,B3, B4	T1,T2,B 1,B2,B3, B4	T1,T2,B 1,B2,B3, B4	T1,T2,B1 ,B2,B3,B 4	X
487	17022	Industri Kemasan Dan Kotak Dari Kertas Dan Karton	X	X	X	X	X	X	X	X	T1,T2,B 1,B2,B3, B4	I	T1,T2,B 1,B2,B3, B4	T1,T2,B 1,B2,B3, B4	T1,T2,B 1,B2,B3, B4	T1,T2,B 1,B2,B3, B4	T1,T2,B 1,B2,B3, B4	T1,T2,B 1,B2,B3, B4	T1,T2,B 1,B2,B3, B4	T1,T2,B 1,B2,B3, B4	T1,T2,B 1,B2,B3, B4	T1,T2,B 1,B2,B3, B4	T1,T2,B 1,B2,B3, B4	T1,T2,B 1,B2,B3, B4	T1,T2,B1 ,B2,B3,B 4	X





No.	KODE KBLI	KEGIATAN	ZONA LINDUNG						ZONA BUDI DAYA																	
			BA	RTH-2	RTH-3	RTH-4	RTH-7	RTH-8	BJ	P-1	MG	KPI	W	R-1	R-3	SPU-1	SPU-2	SPU-3	RTNH	K-1	K-2	K-3	KT	TR	HK	
			Badan Air	Taman Kota	Taman Kecamatan	Taman Kelurahan	Pemukaman	Jalur Hijau	Badan jalan	Tanaman Pangan	Pertambangan Minyak dan Gas Bumi	Kawasan Peruntukan Industri	Pariwisata	Perumahan Kepadatan Sangat Tinggi	Perumahan Kepadatan Sedang	SPU Skala Kota	SPU Skala Kecamatan	SPU Skala Kelurahan	Ruang Terbuka Non Hijau	Perdagangan dan Jasa Skala Kota	Perdagangan dan Jasa Skala WP	Perdagangan dan Jasa Skala SWP	Perkantoran	Transportasi	Pertahanan dan Keamanan	
519	20128	Industri Media Tanam	X	X	X	X	X	X	X	X	T1,T2,B 1,B2,B3, B4	I	T1,T2,B 1,B2,B3, B4	T1,T2,B 1,B2,B3, B4	T1,T2,B 1,B2,B3, B4	T1,T2,B 1,B2,B3, B4	T1,T2,B 1,B2,B3, B4	T1,T2,B 1,B2,B3, B4	T1,T2,B 1,B2,B3, B4	T1,T2,B 1,B2,B3, B4	T1,T2,B 1,B2,B3, B4	T1,T2,B 1,B2,B3, B4	T1,T2,B 1,B2,B3, B4	T1,T2,B 1,B2,B3, B4	T1,T2,B1 ,B2,B3,B 4	X
520	20129	Industri Pupuk Lainnya	X	X	X	X	X	X	X	X	T1,T2,B 1,B2,B3, B4	I	T1,T2,B 1,B2,B3, B4	T1,T2,B 1,B2,B3, B4	T1,T2,B 1,B2,B3, B4	T1,T2,B 1,B2,B3, B4	T1,T2,B 1,B2,B3, B4	T1,T2,B 1,B2,B3, B4	T1,T2,B 1,B2,B3, B4	T1,T2,B 1,B2,B3, B4	T1,T2,B 1,B2,B3, B4	T1,T2,B 1,B2,B3, B4	T1,T2,B 1,B2,B3, B4	T1,T2,B 1,B2,B3, B4	T1,T2,B1 ,B2,B3,B 4	X
521	20131	Industri Damar Buatan (Resin Sintetis) Dan Bahan Baku Plastik	X	X	X	X	X	X	X	X	T1,T2,B 1,B2,B3, B4	I	T1,T2,B 1,B2,B3, B4	T1,T2,B 1,B2,B3, B4	T1,T2,B 1,B2,B3, B4	T1,T2,B 1,B2,B3, B4	T1,T2,B 1,B2,B3, B4	T1,T2,B 1,B2,B3, B4	T1,T2,B 1,B2,B3, B4	T1,T2,B 1,B2,B3, B4	T1,T2,B 1,B2,B3, B4	T1,T2,B 1,B2,B3, B4	T1,T2,B 1,B2,B3, B4	T1,T2,B 1,B2,B3, B4	T1,T2,B1 ,B2,B3,B 4	X
522	20132	Industri Karet Buatan	X	X	X	X	X	X	X	X	T1,T2,B 1,B2,B3, B4	I	T1,T2,B 1,B2,B3, B4	T1,T2,B 1,B2,B3, B4	T1,T2,B 1,B2,B3, B4	T1,T2,B 1,B2,B3, B4	T1,T2,B 1,B2,B3, B4	T1,T2,B 1,B2,B3, B4	T1,T2,B 1,B2,B3, B4	T1,T2,B 1,B2,B3, B4	T1,T2,B 1,B2,B3, B4	T1,T2,B 1,B2,B3, B4	T1,T2,B 1,B2,B3, B4	T1,T2,B 1,B2,B3, B4	T1,T2,B1 ,B2,B3,B 4	X
523	20211	Industri Bahan Baku Pemberantas Hama (Bahan Aktif)	X	X	X	X	X	X	X	X	T1,T2,B 1,B2,B3, B4	I	T1,T2,B 1,B2,B3, B4	T1,T2,B 1,B2,B3, B4	T1,T2,B 1,B2,B3, B4	T1,T2,B 1,B2,B3, B4	T1,T2,B 1,B2,B3, B4	T1,T2,B 1,B2,B3, B4	T1,T2,B 1,B2,B3, B4	T1,T2,B 1,B2,B3, B4	T1,T2,B 1,B2,B3, B4	T1,T2,B 1,B2,B3, B4	T1,T2,B 1,B2,B3, B4	T1,T2,B 1,B2,B3, B4	T1,T2,B1 ,B2,B3,B 4	X
524	20212	Industri Pemberantas Hama (Formulasi)	X	X	X	X	X	X	X	X	T1,T2,B 1,B2,B3, B4	I	T1,T2,B 1,B2,B3, B4	T1,T2,B 1,B2,B3, B4	T1,T2,B 1,B2,B3, B4	T1,T2,B 1,B2,B3, B4	T1,T2,B 1,B2,B3, B4	T1,T2,B 1,B2,B3, B4	T1,T2,B 1,B2,B3, B4	T1,T2,B 1,B2,B3, B4	T1,T2,B 1,B2,B3, B4	T1,T2,B 1,B2,B3, B4	T1,T2,B 1,B2,B3, B4	T1,T2,B 1,B2,B3, B4	T1,T2,B1 ,B2,B3,B 4	X
525	20213	Industri Zat Pengatur Tumbuh	X	X	X	X	X	X	X	X	T1,T2,B 1,B2,B3, B4	I	T1,T2,B 1,B2,B3, B4	T1,T2,B 1,B2,B3, B4	T1,T2,B 1,B2,B3, B4	T1,T2,B 1,B2,B3, B4	T1,T2,B 1,B2,B3, B4	T1,T2,B 1,B2,B3, B4	T1,T2,B 1,B2,B3, B4	T1,T2,B 1,B2,B3, B4	T1,T2,B 1,B2,B3, B4	T1,T2,B 1,B2,B3, B4	T1,T2,B 1,B2,B3, B4	T1,T2,B 1,B2,B3, B4	T1,T2,B1 ,B2,B3,B 4	X
526	20214	Industri Bahan Amelioran (Pembenah Tanah)	X	X	X	X	X	X	X	X	T1,T2,B 1,B2,B3, B4	I	T1,T2,B 1,B2,B3, B4	T1,T2,B 1,B2,B3, B4	T1,T2,B 1,B2,B3, B4	T1,T2,B 1,B2,B3, B4	T1,T2,B 1,B2,B3, B4	T1,T2,B 1,B2,B3, B4	T1,T2,B 1,B2,B3, B4	T1,T2,B 1,B2,B3, B4	T1,T2,B 1,B2,B3, B4	T1,T2,B 1,B2,B3, B4	T1,T2,B 1,B2,B3, B4	T1,T2,B 1,B2,B3, B4	T1,T2,B1 ,B2,B3,B 4	X
527	20221	Industri Cat Dan Tinta Cetak	X	X	X	X	X	X	X	X	T1,T2,B 1,B2,B3, B4	I	T1,T2,B 1,B2,B3, B4	T1,T2,B 1,B2,B3, B4	T1,T2,B 1,B2,B3, B4	T1,T2,B 1,B2,B3, B4	T1,T2,B 1,B2,B3, B4	T1,T2,B 1,B2,B3, B4	T1,T2,B 1,B2,B3, B4	T1,T2,B 1,B2,B3, B4	T1,T2,B 1,B2,B3, B4	T1,T2,B 1,B2,B3, B4	T1,T2,B 1,B2,B3, B4	T1,T2,B 1,B2,B3, B4	T1,T2,B1 ,B2,B3,B 4	X
528	20222	Industri Pernis (Termasuk Mastik)	X	X	X	X	X	X	X	X	T1,T2,B 1,B2,B3, B4	I	T1,T2,B 1,B2,B3, B4	T1,T2,B 1,B2,B3, B4	T1,T2,B 1,B2,B3, B4	T1,T2,B 1,B2,B3, B4	T1,T2,B 1,B2,B3, B4	T1,T2,B 1,B2,B3, B4	T1,T2,B 1,B2,B3, B4	T1,T2,B 1,B2,B3, B4	T1,T2,B 1,B2,B3, B4	T1,T2,B 1,B2,B3, B4	T1,T2,B 1,B2,B3, B4	T1,T2,B 1,B2,B3, B4	T1,T2,B1 ,B2,B3,B 4	X
529	20223	Industri Lak	X	X	X	X	X	X	X	X	T1,T2,B 1,B2,B3, B4	I	T1,T2,B 1,B2,B3, B4	T1,T2,B 1,B2,B3, B4	T1,T2,B 1,B2,B3, B4	T1,T2,B 1,B2,B3, B4	T1,T2,B 1,B2,B3, B4	T1,T2,B 1,B2,B3, B4	T1,T2,B 1,B2,B3, B4	T1,T2,B 1,B2,B3, B4	T1,T2,B 1,B2,B3, B4	T1,T2,B 1,B2,B3, B4	T1,T2,B 1,B2,B3, B4	T1,T2,B 1,B2,B3, B4	T1,T2,B1 ,B2,B3,B 4	X
530	20231	Industri Sabun Dan Bahan Pembersih Keperluan Rumah Tangga	X	X	X	X	X	X	X	X	T1,T2,B 1,B2,B3, B4	I	T1,T2,B 1,B2,B3, B4	T1,T2,B 1,B2,B3, B4	T1,T2,B 1,B2,B3, B4	T1,T2,B 1,B2,B3, B4	T1,T2,B 1,B2,B3, B4	T1,T2,B 1,B2,B3, B4	T1,T2,B 1,B2,B3, B4	T1,T2,B 1,B2,B3, B4	T1,T2,B 1,B2,B3, B4	T1,T2,B 1,B2,B3, B4	T1,T2,B 1,B2,B3, B4	T1,T2,B 1,B2,B3, B4	T1,T2,B1 ,B2,B3,B 4	X
531	20232	Industri Kosmetik Untuk Manusia, Termasuk Pasta Gigi	X	X	X	X	X	X	X	X	T1,T2,B 1,B2,B3, B4	I	T1,T2,B 1,B2,B3, B4	T1,T2,B 1,B2,B3, B4	T1,T2,B 1,B2,B3, B4	T1,T2,B 1,B2,B3, B4	T1,T2,B 1,B2,B3, B4	T1,T2,B 1,B2,B3, B4	T1,T2,B 1,B2,B3, B4	T1,T2,B 1,B2,B3, B4	T1,T2,B 1,B2,B3, B4	T1,T2,B 1,B2,B3, B4	T1,T2,B 1,B2,B3, B4	T1,T2,B 1,B2,B3, B4	T1,T2,B1 ,B2,B3,B 4	X
532	20233	Industri Kosmetik Untuk Hewan	X	X	X	X	X	X	X	X	T1,T2,B 1,B2,B3, B4	I	T1,T2,B 1,B2,B3, B4	T1,T2,B 1,B2,B3, B4	T1,T2,B 1,B2,B3, B4	T1,T2,B 1,B2,B3, B4	T1,T2,B 1,B2,B3, B4	T1,T2,B 1,B2,B3, B4	T1,T2,B 1,B2,B3, B4	T1,T2,B 1,B2,B3, B4	T1,T2,B 1,B2,B3, B4	T1,T2,B 1,B2,B3, B4	T1,T2,B 1,B2,B3, B4	T1,T2,B 1,B2,B3, B4	T1,T2,B1 ,B2,B3,B 4	X
533	20234	Industri Perekat Gigi	X	X	X	X	X	X	X	X	T1,T2,B 1,B2,B3, B4	I	T1,T2,B 1,B2,B3, B4	T1,T2,B 1,B2,B3, B4	T1,T2,B 1,B2,B3, B4	T1,T2,B 1,B2,B3, B4	T1,T2,B 1,B2,B3, B4	T1,T2,B 1,B2,B3, B4	T1,T2,B 1,B2,B3, B4	T1,T2,B 1,B2,B3, B4	T1,T2,B 1,B2,B3, B4	T1,T2,B 1,B2,B3, B4	T1,T2,B 1,B2,B3, B4	T1,T2,B 1,B2,B3, B4	T1,T2,B1 ,B2,B3,B 4	X
534	20291	Industri Perekat/ Lem	X	X	X	X	X	X	X	X	T1,T2,B 1,B2,B3, B4	I	T1,T2,B 1,B2,B3, B4	T1,T2,B 1,B2,B3, B4	T1,T2,B 1,B2,B3, B4	T1,T2,B 1,B2,B3, B4	T1,T2,B 1,B2,B3, B4	T1,T2,B 1,B2,B3, B4	T1,T2,B 1,B2,B3, B4	T1,T2,B 1,B2,B3, B4	T1,T2,B 1,B2,B3, B4	T1,T2,B 1,B2,B3, B4	T1,T2,B 1,B2,B3, B4	T1,T2,B 1,B2,B3, B4	T1,T2,B1 ,B2,B3,B 4	X



No.	KODE KBLI	KEGIATAN	ZONA LINDUNG						ZONA BUDI DAYA																	
			BA	RTH-2	RTH-3	RTH-4	RTH-7	RTH-8	BJ	P-1	MG	KPI	W	R-1	R-3	SPU-1	SPU-2	SPU-3	RTNH	K-1	K-2	K-3	KT	TR	HK	
			Badan Air	Taman Kota	Taman Kecamatan	Taman Kelurahan	Pemakaman	Jalur Hijau	Badan jalan	Tanaman Pangan	Pertambangan Minyak dan Gas Bumi	Kawasan Peruntukan Industri	Pariwisata	Perumahan Kepadatan Sangat Tinggi	Perumahan Kepadatan Sedang	SPU Skala Kota	SPU Skala Kecamatan	SPU Skala Kelurahan	Ruang Terbuka Non Hijau	Perdagangan dan Jasa Skala Kota	Perdagangan dan Jasa Skala WP	Perdagangan dan Jasa Skala SWP	Perkantoran	Transportasi	Pertahanan dan Keamanan	
535	20292	Industri Bahan Peledak	X	X	X	X	X	X	X	X	T1,T2,B 1,B2,B3, B4	I	T1,T2,B 1,B2,B3, B4	X	X	T1,T2,B 1,B2,B3, B4	T1,T2,B 1,B2,B3, B4	T1,T2,B 1,B2,B3, B4	T1,T2,B 1,B2,B3, B4	T1,T2,B 1,B2,B3, B4	T1,T2,B 1,B2,B3, B4	T1,T2,B 1,B2,B3, B4	T1,T2,B 1,B2,B3, B4	T1,T2,B 1,B2,B3, B4	T1,T2,B1 ,B2,B3,B 4	X
536	20293	Industri Tinta	X	X	X	X	X	X	X	X	T1,T2,B 1,B2,B3, B4	I	T1,T2,B 1,B2,B3, B4	T1,T2,B 1,B2,B3, B4	T1,T2,B 1,B2,B3, B4	T1,T2,B 1,B2,B3, B4	T1,T2,B 1,B2,B3, B4	T1,T2,B 1,B2,B3, B4	T1,T2,B 1,B2,B3, B4	T1,T2,B 1,B2,B3, B4	T1,T2,B 1,B2,B3, B4	T1,T2,B 1,B2,B3, B4	T1,T2,B 1,B2,B3, B4	T1,T2,B 1,B2,B3, B4	T1,T2,B1 ,B2,B3,B 4	X
537	20294	Industri Minyak Atsiri	X	X	X	X	X	X	X	X	T1,T2,B 1,B2,B3, B4	I	T1,T2,B 1,B2,B3, B4	T1,T2,B 1,B2,B3, B4	T1,T2,B 1,B2,B3, B4	T1,T2,B 1,B2,B3, B4	T1,T2,B 1,B2,B3, B4	T1,T2,B 1,B2,B3, B4	T1,T2,B 1,B2,B3, B4	T1,T2,B 1,B2,B3, B4	T1,T2,B 1,B2,B3, B4	T1,T2,B 1,B2,B3, B4	T1,T2,B 1,B2,B3, B4	T1,T2,B 1,B2,B3, B4	T1,T2,B1 ,B2,B3,B 4	X
538	20295	Industri Korek Api	X	X	X	X	X	X	X	X	T1,T2,B 1,B2,B3, B4	I	T1,T2,B 1,B2,B3, B4	X	X	T1,T2,B 1,B2,B3, B4	T1,T2,B 1,B2,B3, B4	T1,T2,B 1,B2,B3, B4	T1,T2,B 1,B2,B3, B4	T1,T2,B 1,B2,B3, B4	T1,T2,B 1,B2,B3, B4	T1,T2,B 1,B2,B3, B4	T1,T2,B 1,B2,B3, B4	T1,T2,B 1,B2,B3, B4	T1,T2,B1 ,B2,B3,B 4	X
539	20296	Industri Minyak Atsiri Rantai Tengah	X	X	X	X	X	X	X	X	T1,T2,B 1,B2,B3, B4	I	T1,T2,B 1,B2,B3, B4	T1,T2,B 1,B2,B3, B4	T1,T2,B 1,B2,B3, B4	T1,T2,B 1,B2,B3, B4	T1,T2,B 1,B2,B3, B4	T1,T2,B 1,B2,B3, B4	T1,T2,B 1,B2,B3, B4	T1,T2,B 1,B2,B3, B4	T1,T2,B 1,B2,B3, B4	T1,T2,B 1,B2,B3, B4	T1,T2,B 1,B2,B3, B4	T1,T2,B 1,B2,B3, B4	T1,T2,B1 ,B2,B3,B 4	X
540	20299	Industri Barang Kimia Lainnya Ytdl	X	X	X	X	X	X	X	X	T1,T2,B 1,B2,B3, B4	I	T1,T2,B 1,B2,B3, B4	T1,T2,B 1,B2,B3, B4	T1,T2,B 1,B2,B3, B4	T1,T2,B 1,B2,B3, B4	T1,T2,B 1,B2,B3, B4	T1,T2,B 1,B2,B3, B4	T1,T2,B 1,B2,B3, B4	T1,T2,B 1,B2,B3, B4	T1,T2,B 1,B2,B3, B4	T1,T2,B 1,B2,B3, B4	T1,T2,B 1,B2,B3, B4	T1,T2,B 1,B2,B3, B4	T1,T2,B1 ,B2,B3,B 4	X
541	20301	Industri Serat/ Benang/Strip Filamen Buatan	X	X	X	X	X	X	X	X	T1,T2,B 1,B2,B3, B4	I	T1,T2,B 1,B2,B3, B4	T1,T2,B 1,B2,B3, B4	T1,T2,B 1,B2,B3, B4	T1,T2,B 1,B2,B3, B4	T1,T2,B 1,B2,B3, B4	T1,T2,B 1,B2,B3, B4	T1,T2,B 1,B2,B3, B4	T1,T2,B 1,B2,B3, B4	T1,T2,B 1,B2,B3, B4	T1,T2,B 1,B2,B3, B4	T1,T2,B 1,B2,B3, B4	T1,T2,B 1,B2,B3, B4	T1,T2,B1 ,B2,B3,B 4	X
542	20302	Industri Serat Stapel Buatan	X	X	X	X	X	X	X	X	T1,T2,B 1,B2,B3, B4	I	T1,T2,B 1,B2,B3, B4	T1,T2,B 1,B2,B3, B4	T1,T2,B 1,B2,B3, B4	T1,T2,B 1,B2,B3, B4	T1,T2,B 1,B2,B3, B4	T1,T2,B 1,B2,B3, B4	T1,T2,B 1,B2,B3, B4	T1,T2,B 1,B2,B3, B4	T1,T2,B 1,B2,B3, B4	T1,T2,B 1,B2,B3, B4	T1,T2,B 1,B2,B3, B4	T1,T2,B 1,B2,B3, B4	T1,T2,B1 ,B2,B3,B 4	X
543	21011	Industri Bahan Farmasi Untuk Manusia	X	X	X	X	X	X	X	X	T1,T2,B 1,B2,B3, B4	I	T1,T2,B 1,B2,B3, B4	T1,T2,B 1,B2,B3, B4	T1,T2,B 1,B2,B3, B4	T1,T2,B 1,B2,B3, B4	T1,T2,B 1,B2,B3, B4	T1,T2,B 1,B2,B3, B4	T1,T2,B 1,B2,B3, B4	T1,T2,B 1,B2,B3, B4	T1,T2,B 1,B2,B3, B4	T1,T2,B 1,B2,B3, B4	T1,T2,B 1,B2,B3, B4	T1,T2,B 1,B2,B3, B4	T1,T2,B1 ,B2,B3,B 4	X
544	21012	Industri Produk Farmasi Untuk Manusia	X	X	X	X	X	X	X	X	T1,T2,B 1,B2,B3, B4	I	T1,T2,B 1,B2,B3, B4	T1,T2,B 1,B2,B3, B4	T1,T2,B 1,B2,B3, B4	T1,T2,B 1,B2,B3, B4	T1,T2,B 1,B2,B3, B4	T1,T2,B 1,B2,B3, B4	T1,T2,B 1,B2,B3, B4	T1,T2,B 1,B2,B3, B4	T1,T2,B 1,B2,B3, B4	T1,T2,B 1,B2,B3, B4	T1,T2,B 1,B2,B3, B4	T1,T2,B 1,B2,B3, B4	T1,T2,B1 ,B2,B3,B 4	X
545	21013	Industri Produk Farmasi Untuk Hewan	X	X	X	X	X	X	X	X	T1,T2,B 1,B2,B3, B4	I	T1,T2,B 1,B2,B3, B4	T1,T2,B 1,B2,B3, B4	T1,T2,B 1,B2,B3, B4	T1,T2,B 1,B2,B3, B4	T1,T2,B 1,B2,B3, B4	T1,T2,B 1,B2,B3, B4	T1,T2,B 1,B2,B3, B4	T1,T2,B 1,B2,B3, B4	T1,T2,B 1,B2,B3, B4	T1,T2,B 1,B2,B3, B4	T1,T2,B 1,B2,B3, B4	T1,T2,B 1,B2,B3, B4	T1,T2,B1 ,B2,B3,B 4	X
546	21014	Industri Bahan Farmasi Untuk Hewan	X	X	X	X	X	X	X	X	T1,T2,B 1,B2,B3, B4	I	T1,T2,B 1,B2,B3, B4	T1,T2,B 1,B2,B3, B4	T1,T2,B 1,B2,B3, B4	T1,T2,B 1,B2,B3, B4	T1,T2,B 1,B2,B3, B4	T1,T2,B 1,B2,B3, B4	T1,T2,B 1,B2,B3, B4	T1,T2,B 1,B2,B3, B4	T1,T2,B 1,B2,B3, B4	T1,T2,B 1,B2,B3, B4	T1,T2,B 1,B2,B3, B4	T1,T2,B 1,B2,B3, B4	T1,T2,B1 ,B2,B3,B 4	X
547	21015	Industri Alat Kesehatan Dalam Subgolongan 2101	X	X	X	X	X	X	X	X	T1,T2,B 1,B2,B3, B4	I	T1,T2,B 1,B2,B3, B4	T1,T2,B 1,B2,B3, B4	T1,T2,B 1,B2,B3, B4	T1,T2,B 1,B2,B3, B4	T1,T2,B 1,B2,B3, B4	T1,T2,B 1,B2,B3, B4	T1,T2,B 1,B2,B3, B4	T1,T2,B 1,B2,B3, B4	T1,T2,B 1,B2,B3, B4	T1,T2,B 1,B2,B3, B4	T1,T2,B 1,B2,B3, B4	T1,T2,B 1,B2,B3, B4	T1,T2,B1 ,B2,B3,B 4	X
548	21021	Industri Bahan Baku Obat Tradisional Untuk Manusia	X	X	X	X	X	X	X	X	T1,T2,B 1,B2,B3, B4	I	T1,T2,B 1,B2,B3, B4	T1,T2,B 1,B2,B3, B4	T1,T2,B 1,B2,B3, B4	T1,T2,B 1,B2,B3, B4	T1,T2,B 1,B2,B3, B4	T1,T2,B 1,B2,B3, B4	T1,T2,B 1,B2,B3, B4	T1,T2,B 1,B2,B3, B4	T1,T2,B 1,B2,B3, B4	T1,T2,B 1,B2,B3, B4	T1,T2,B 1,B2,B3, B4	T1,T2,B 1,B2,B3, B4	T1,T2,B1 ,B2,B3,B 4	X
549	21022	Industri Produk Obat Tradisional Untuk Manusia	X	X	X	X	X	X	X	X	T1,T2,B 1,B2,B3, B4	I	T1,T2,B 1,B2,B3, B4	T1,T2,B 1,B2,B3, B4	T1,T2,B 1,B2,B3, B4	T1,T2,B 1,B2,B3, B4	T1,T2,B 1,B2,B3, B4	T1,T2,B 1,B2,B3, B4	T1,T2,B 1,B2,B3, B4	T1,T2,B 1,B2,B3, B4	T1,T2,B 1,B2,B3, B4	T1,T2,B 1,B2,B3, B4	T1,T2,B 1,B2,B3, B4	T1,T2,B 1,B2,B3, B4	T1,T2,B1 ,B2,B3,B 4	X
550	21023	Industri Produk Obat Tradisional Untuk Hewan	X	X	X	X	X	X	X	X	T1,T2,B 1,B2,B3, B4	I	T1,T2,B 1,B2,B3, B4	T1,T2,B 1,B2,B3, B4	T1,T2,B 1,B2,B3, B4	T1,T2,B 1,B2,B3, B4	T1,T2,B 1,B2,B3, B4	T1,T2,B 1,B2,B3, B4	T1,T2,B 1,B2,B3, B4	T1,T2,B 1,B2,B3, B4	T1,T2,B 1,B2,B3, B4	T1,T2,B 1,B2,B3, B4	T1,T2,B 1,B2,B3, B4	T1,T2,B 1,B2,B3, B4	T1,T2,B1 ,B2,B3,B 4	X



























No.	KODE KBLI	KEGIATAN	ZONA LINDUNG						ZONA BUDI DAYA																		
			BA	RTH-2	RTH-3	RTH-4	RTH-7	RTH-8	BJ	P-1	MG	KPI	W	R-1	R-3	SPU-1	SPU-2	SPU-3	RTNH	K-1	K-2	K-3	KT	TR	HK		
			Badan Air	Taman Kota	Taman Kecamatan	Taman Kelurahan	Pemukaman	Jalur Hijau	Badan jalan	Tanaman Pangan	Pertambangan Minyak dan Gas Bumi	Kawasan Peruntukan Industri	Pariwisata	Perumahan Kepadatan Sangat Tinggi	Perumahan Kepadatan Sedang	SPU Skala Kota	SPU Skala Kecamatan	SPU Skala Kelurahan	Ruang Terbuka Non Hijau	Perdagangan dan Jasa Skala Kota	Perdagangan dan Jasa Skala WP	Perdagangan dan Jasa Skala SWP	Perkantoran	Transportasi	Pertahanan dan Keamanan		
707	28264	Industri Jarum Mesin Jahit, Rajut, Bordir Dan Sejenisnya	X	X	X	X	X	X	X	X	T1,T2,B 1,B2,B3, B4	I	T1,T2,B 1,B2,B3, B4	T1,T2,B 1,B2,B3, B4	T1,T2,B 1,B2,B3, B4	T1,T2,B 1,B2,B3, B4	T1,T2,B 1,B2,B3, B4	T1,T2,B 1,B2,B3, B4	T1,T2,B 1,B2,B3, B4	T1,T2,B 1,B2,B3, B4	T1,T2,B 1,B2,B3, B4	T1,T2,B 1,B2,B3, B4	T1,T2,B 1,B2,B3, B4	T1,T2,B 1,B2,B3, B4	T1,T2,B 1,B2,B3, B4	T1,T2,B1 ,B2,B3,B 4	X
708	28265	Industri Mesin Penyiapan Dan Pembuatan Produk Kulit	X	X	X	X	X	X	X	X	T1,T2,B 1,B2,B3, B4	I	T1,T2,B 1,B2,B3, B4	T1,T2,B 1,B2,B3, B4	T1,T2,B 1,B2,B3, B4	T1,T2,B 1,B2,B3, B4	T1,T2,B 1,B2,B3, B4	T1,T2,B 1,B2,B3, B4	T1,T2,B 1,B2,B3, B4	T1,T2,B 1,B2,B3, B4	T1,T2,B 1,B2,B3, B4	T1,T2,B 1,B2,B3, B4	T1,T2,B 1,B2,B3, B4	T1,T2,B 1,B2,B3, B4	T1,T2,B 1,B2,B3, B4	T1,T2,B1 ,B2,B3,B 4	X
709	28291	Industri Mesin Percetakan	X	X	X	X	X	X	X	X	T1,T2,B 1,B2,B3, B4	I	T1,T2,B 1,B2,B3, B4	T1,T2,B 1,B2,B3, B4	T1,T2,B 1,B2,B3, B4	T1,T2,B 1,B2,B3, B4	T1,T2,B 1,B2,B3, B4	T1,T2,B 1,B2,B3, B4	T1,T2,B 1,B2,B3, B4	T1,T2,B 1,B2,B3, B4	T1,T2,B 1,B2,B3, B4	T1,T2,B 1,B2,B3, B4	T1,T2,B 1,B2,B3, B4	T1,T2,B 1,B2,B3, B4	T1,T2,B 1,B2,B3, B4	T1,T2,B1 ,B2,B3,B 4	X
710	28292	Industri Mesin Pabrik Kertas	X	X	X	X	X	X	X	X	T1,T2,B 1,B2,B3, B4	I	T1,T2,B 1,B2,B3, B4	T1,T2,B 1,B2,B3, B4	T1,T2,B 1,B2,B3, B4	T1,T2,B 1,B2,B3, B4	T1,T2,B 1,B2,B3, B4	T1,T2,B 1,B2,B3, B4	T1,T2,B 1,B2,B3, B4	T1,T2,B 1,B2,B3, B4	T1,T2,B 1,B2,B3, B4	T1,T2,B 1,B2,B3, B4	T1,T2,B 1,B2,B3, B4	T1,T2,B 1,B2,B3, B4	T1,T2,B 1,B2,B3, B4	T1,T2,B1 ,B2,B3,B 4	X
711	28299	Industri Mesin Keperluan Khusus Lainnya	X	X	X	X	X	X	X	X	T1,T2,B 1,B2,B3, B4	I	T1,T2,B 1,B2,B3, B4	T1,T2,B 1,B2,B3, B4	T1,T2,B 1,B2,B3, B4	T1,T2,B 1,B2,B3, B4	T1,T2,B 1,B2,B3, B4	T1,T2,B 1,B2,B3, B4	T1,T2,B 1,B2,B3, B4	T1,T2,B 1,B2,B3, B4	T1,T2,B 1,B2,B3, B4	T1,T2,B 1,B2,B3, B4	T1,T2,B 1,B2,B3, B4	T1,T2,B 1,B2,B3, B4	T1,T2,B 1,B2,B3, B4	T1,T2,B1 ,B2,B3,B 4	X
712	29101	Industri Kendaraan Bermotor Roda Empat Atau Lebih	X	X	X	X	X	X	X	X	T1,T2,B 1,B2,B3, B4	I	T1,T2,B 1,B2,B3, B4	T1,T2,B 1,B2,B3, B4	T1,T2,B 1,B2,B3, B4	T1,T2,B 1,B2,B3, B4	T1,T2,B 1,B2,B3, B4	T1,T2,B 1,B2,B3, B4	T1,T2,B 1,B2,B3, B4	T1,T2,B 1,B2,B3, B4	T1,T2,B 1,B2,B3, B4	T1,T2,B 1,B2,B3, B4	T1,T2,B 1,B2,B3, B4	T1,T2,B 1,B2,B3, B4	T1,T2,B 1,B2,B3, B4	T1,T2,B1 ,B2,B3,B 4	X
713	29102	Industri Kendaraan Multiguna Pedesaan	X	X	X	X	X	X	X	X	T1,T2,B 1,B2,B3, B4	I	T1,T2,B 1,B2,B3, B4	T1,T2,B 1,B2,B3, B4	T1,T2,B 1,B2,B3, B4	T1,T2,B 1,B2,B3, B4	T1,T2,B 1,B2,B3, B4	T1,T2,B 1,B2,B3, B4	T1,T2,B 1,B2,B3, B4	T1,T2,B 1,B2,B3, B4	T1,T2,B 1,B2,B3, B4	T1,T2,B 1,B2,B3, B4	T1,T2,B 1,B2,B3, B4	T1,T2,B 1,B2,B3, B4	T1,T2,B 1,B2,B3, B4	T1,T2,B1 ,B2,B3,B 4	X
714	29200	Industri Karoseri Kendaraan Bermotor Roda Empat Atau Lebih Dan Industri Trailer Dan Semi Trailer	X	X	X	X	X	X	X	X	T1,T2,B 1,B2,B3, B4	I	T1,T2,B 1,B2,B3, B4	T1,T2,B 1,B2,B3, B4	T1,T2,B 1,B2,B3, B4	T1,T2,B 1,B2,B3, B4	T1,T2,B 1,B2,B3, B4	T1,T2,B 1,B2,B3, B4	T1,T2,B 1,B2,B3, B4	T1,T2,B 1,B2,B3, B4	T1,T2,B 1,B2,B3, B4	T1,T2,B 1,B2,B3, B4	T1,T2,B 1,B2,B3, B4	T1,T2,B 1,B2,B3, B4	T1,T2,B 1,B2,B3, B4	T1,T2,B1 ,B2,B3,B 4	X
715	29300	Industri Suku Cadang Dan Aksesori Kendaraan Bermotor Roda Empat Atau Lebih	X	X	X	X	X	X	X	X	T1,T2,B 1,B2,B3, B4	I	T1,T2,B 1,B2,B3, B4	T1,T2,B 1,B2,B3, B4	T1,T2,B 1,B2,B3, B4	T1,T2,B 1,B2,B3, B4	T1,T2,B 1,B2,B3, B4	T1,T2,B 1,B2,B3, B4	T1,T2,B 1,B2,B3, B4	T1,T2,B 1,B2,B3, B4	T1,T2,B 1,B2,B3, B4	T1,T2,B 1,B2,B3, B4	T1,T2,B 1,B2,B3, B4	T1,T2,B 1,B2,B3, B4	T1,T2,B 1,B2,B3, B4	T1,T2,B1 ,B2,B3,B 4	X
716	30111	Industri Kapal Dan Perahu	X	X	X	X	X	X	X	X	T1,T2,B 1,B2,B3, B4	I	T1,T2,B 1,B2,B3, B4	T1,T2,B 1,B2,B3, B4	T1,T2,B 1,B2,B3, B4	T1,T2,B 1,B2,B3, B4	T1,T2,B 1,B2,B3, B4	T1,T2,B 1,B2,B3, B4	T1,T2,B 1,B2,B3, B4	T1,T2,B 1,B2,B3, B4	T1,T2,B 1,B2,B3, B4	T1,T2,B 1,B2,B3, B4	T1,T2,B 1,B2,B3, B4	T1,T2,B 1,B2,B3, B4	T1,T2,B 1,B2,B3, B4	T1,T2,B1 ,B2,B3,B 4	X
717	30112	Industri Bangunan Lepas Pantai Dan Bangunan Terapung	X	X	X	X	X	X	X	X	T1,T2,B 1,B2,B3, B4	I	T1,T2,B 1,B2,B3, B4	T1,T2,B 1,B2,B3, B4	T1,T2,B 1,B2,B3, B4	T1,T2,B 1,B2,B3, B4	T1,T2,B 1,B2,B3, B4	T1,T2,B 1,B2,B3, B4	T1,T2,B 1,B2,B3, B4	T1,T2,B 1,B2,B3, B4	T1,T2,B 1,B2,B3, B4	T1,T2,B 1,B2,B3, B4	T1,T2,B 1,B2,B3, B4	T1,T2,B 1,B2,B3, B4	T1,T2,B 1,B2,B3, B4	T1,T2,B1 ,B2,B3,B 4	X
718	30113	Industri Peralatan, Perlengkapan Dan Bagian Kapal	X	X	X	X	X	X	X	X	T1,T2,B 1,B2,B3, B4	I	T1,T2,B 1,B2,B3, B4	T1,T2,B 1,B2,B3, B4	T1,T2,B 1,B2,B3, B4	T1,T2,B 1,B2,B3, B4	T1,T2,B 1,B2,B3, B4	T1,T2,B 1,B2,B3, B4	T1,T2,B 1,B2,B3, B4	T1,T2,B 1,B2,B3, B4	T1,T2,B 1,B2,B3, B4	T1,T2,B 1,B2,B3, B4	T1,T2,B 1,B2,B3, B4	T1,T2,B 1,B2,B3, B4	T1,T2,B 1,B2,B3, B4	T1,T2,B1 ,B2,B3,B 4	X
719	30120	Industri Pembuatan Kapal Dan Perahu Untuk Tujuan Wisata Atau Rekreasi Dan Olahraga	X	X	X	X	X	X	X	X	T1,T2,B 1,B2,B3, B4	I	T1,T2,B 1,B2,B3, B4	T1,T2,B 1,B2,B3, B4	T1,T2,B 1,B2,B3, B4	T1,T2,B 1,B2,B3, B4	T1,T2,B 1,B2,B3, B4	T1,T2,B 1,B2,B3, B4	T1,T2,B 1,B2,B3, B4	T1,T2,B 1,B2,B3, B4	T1,T2,B 1,B2,B3, B4	T1,T2,B 1,B2,B3, B4	T1,T2,B 1,B2,B3, B4	T1,T2,B 1,B2,B3, B4	T1,T2,B 1,B2,B3, B4	T1,T2,B1 ,B2,B3,B 4	X
720	30200	Industri Lokomotif Dan Gerbong Kereta	X	X	X	X	X	X	X	X	T1,T2,B 1,B2,B3, B4	I	T1,T2,B 1,B2,B3, B4	T1,T2,B 1,B2,B3, B4	T1,T2,B 1,B2,B3, B4	T1,T2,B 1,B2,B3, B4	T1,T2,B 1,B2,B3, B4	T1,T2,B 1,B2,B3, B4	T1,T2,B 1,B2,B3, B4	T1,T2,B 1,B2,B3, B4	T1,T2,B 1,B2,B3, B4	T1,T2,B 1,B2,B3, B4	T1,T2,B 1,B2,B3, B4	T1,T2,B 1,B2,B3, B4	T1,T2,B 1,B2,B3, B4	T1,T2,B1 ,B2,B3,B 4	X
721	30300	Industri Pesawat Terbang Dan Perlengkapannya	X	X	X	X	X	X	X	X	T1,T2,B 1,B2,B3, B4	I	T1,T2,B 1,B2,B3, B4	T1,T2,B 1,B2,B3, B4	T1,T2,B 1,B2,B3, B4	T1,T2,B 1,B2,B3, B4	T1,T2,B 1,B2,B3, B4	T1,T2,B 1,B2,B3, B4	T1,T2,B 1,B2,B3, B4	T1,T2,B 1,B2,B3, B4	T1,T2,B 1,B2,B3, B4	T1,T2,B 1,B2,B3, B4	T1,T2,B 1,B2,B3, B4	T1,T2,B 1,B2,B3, B4	T1,T2,B 1,B2,B3, B4	T1,T2,B1 ,B2,B3,B 4	X

No.	KODE KBLI	KEGIATAN	ZONA LINDUNG						ZONA BUDI DAYA																	
			BA	RTH-2	RTH-3	RTH-4	RTH-7	RTH-8	BJ	P-1	MG	KPI	W	R-1	R-3	SPU-1	SPU-2	SPU-3	RTNH	K-1	K-2	K-3	KT	TR	HK	
			Badan Air	Taman Kota	Taman Kecamatan	Taman Kelurahan	Pemukaman	Jalur Hijau	Badan jalan	Tanaman Pangan	Pertambangan Minyak dan Gas Bumi	Kawasan Peruntukan Industri	Pariwisata	Perumahan Kepadatan Sangat Tinggi	Perumahan Kepadatan Sedang	SPU Skala Kota	SPU Skala Kecamatan	SPU Skala Kelurahan	Ruang Terbuka Non Hijau	Perdagangan dan Jasa Skala Kota	Perdagangan dan Jasa Skala WP	Perdagangan dan Jasa Skala SWP	Perkantoran	Transportasi	Pertahanan dan Keamanan	
722	30400	Industri Kendaraan Perang	X	X	X	X	X	X	X	X	T1,T2,B 1,B2,B3, B4	I	T1,T2,B 1,B2,B3, B4	T1,T2,B 1,B2,B3, B4	T1,T2,B 1,B2,B3, B4	T1,T2,B 1,B2,B3, B4	T1,T2,B 1,B2,B3, B4	T1,T2,B 1,B2,B3, B4	T1,T2,B 1,B2,B3, B4	T1,T2,B 1,B2,B3, B4	T1,T2,B 1,B2,B3, B4	T1,T2,B 1,B2,B3, B4	T1,T2,B 1,B2,B3, B4	T1,T2,B 1,B2,B3, B4	T1,T2,B1 ,B2,B3,B 4	X
723	30911	Industri Sepeda Motor Roda Dua Dan Tiga	X	X	X	X	X	X	X	X	T1,T2,B 1,B2,B3, B4	I	T1,T2,B 1,B2,B3, B4	T1,T2,B 1,B2,B3, B4	T1,T2,B 1,B2,B3, B4	T1,T2,B 1,B2,B3, B4	T1,T2,B 1,B2,B3, B4	T1,T2,B 1,B2,B3, B4	T1,T2,B 1,B2,B3, B4	T1,T2,B 1,B2,B3, B4	T1,T2,B 1,B2,B3, B4	T1,T2,B 1,B2,B3, B4	T1,T2,B 1,B2,B3, B4	T1,T2,B 1,B2,B3, B4	T1,T2,B1 ,B2,B3,B 4	X
724	30912	Industri Komponen Dan Perlengkapan Sepeda Motor Roda Dua Dan Tiga	X	X	X	X	X	X	X	X	T1,T2,B 1,B2,B3, B4	I	T1,T2,B 1,B2,B3, B4	T1,T2,B 1,B2,B3, B4	T1,T2,B 1,B2,B3, B4	T1,T2,B 1,B2,B3, B4	T1,T2,B 1,B2,B3, B4	T1,T2,B 1,B2,B3, B4	T1,T2,B 1,B2,B3, B4	T1,T2,B 1,B2,B3, B4	T1,T2,B 1,B2,B3, B4	T1,T2,B 1,B2,B3, B4	T1,T2,B 1,B2,B3, B4	T1,T2,B 1,B2,B3, B4	T1,T2,B1 ,B2,B3,B 4	X
725	30921	Industri Sepeda Dan Kursi Roda Termasuk Becak	X	X	X	X	X	X	X	X	T1,T2,B 1,B2,B3, B4	I	T1,T2,B 1,B2,B3, B4	T1,T2,B 1,B2,B3, B4	T1,T2,B 1,B2,B3, B4	T1,T2,B 1,B2,B3, B4	T1,T2,B 1,B2,B3, B4	T1,T2,B 1,B2,B3, B4	T1,T2,B 1,B2,B3, B4	T1,T2,B 1,B2,B3, B4	T1,T2,B 1,B2,B3, B4	T1,T2,B 1,B2,B3, B4	T1,T2,B 1,B2,B3, B4	T1,T2,B 1,B2,B3, B4	T1,T2,B1 ,B2,B3,B 4	X
726	30922	Industri Perlengkapan Sepeda Dan Kursi Roda Termasuk Becak	X	X	X	X	X	X	X	X	T1,T2,B 1,B2,B3, B4	I	T1,T2,B 1,B2,B3, B4	T1,T2,B 1,B2,B3, B4	T1,T2,B 1,B2,B3, B4	T1,T2,B 1,B2,B3, B4	T1,T2,B 1,B2,B3, B4	T1,T2,B 1,B2,B3, B4	T1,T2,B 1,B2,B3, B4	T1,T2,B 1,B2,B3, B4	T1,T2,B 1,B2,B3, B4	T1,T2,B 1,B2,B3, B4	T1,T2,B 1,B2,B3, B4	T1,T2,B 1,B2,B3, B4	T1,T2,B1 ,B2,B3,B 4	X
727	30990	Industri Alat Angkutan Lainnya Ytdl	X	X	X	X	X	X	X	X	T1,T2,B 1,B2,B3, B4	I	T1,T2,B 1,B2,B3, B4	T1,T2,B 1,B2,B3, B4	T1,T2,B 1,B2,B3, B4	T1,T2,B 1,B2,B3, B4	T1,T2,B 1,B2,B3, B4	T1,T2,B 1,B2,B3, B4	T1,T2,B 1,B2,B3, B4	T1,T2,B 1,B2,B3, B4	T1,T2,B 1,B2,B3, B4	T1,T2,B 1,B2,B3, B4	T1,T2,B 1,B2,B3, B4	T1,T2,B 1,B2,B3, B4	T1,T2,B1 ,B2,B3,B 4	X
728	31001	Industri Furnitur Dari Kayu	X	X	X	X	X	X	X	X	T1,T2,B 1,B2,B3, B4	I	T1,T2,B 1,B2,B3, B4	T1,T2,B 1,B2,B3, B4	T1,T2,B 1,B2,B3, B4	T1,T2,B 1,B2,B3, B4	T1,T2,B 1,B2,B3, B4	T1,T2,B 1,B2,B3, B4	T1,T2,B 1,B2,B3, B4	T1,T2,B 1,B2,B3, B4	T1,T2,B 1,B2,B3, B4	T1,T2,B 1,B2,B3, B4	T1,T2,B 1,B2,B3, B4	T1,T2,B 1,B2,B3, B4	T1,T2,B1 ,B2,B3,B 4	X
729	31002	Industri Furnitur Dari Rotan Dan Atau Bambu	X	X	X	X	X	X	X	X	T1,T2,B 1,B2,B3, B4	I	T1,T2,B 1,B2,B3, B4	T1,T2,B 1,B2,B3, B4	T1,T2,B 1,B2,B3, B4	T1,T2,B 1,B2,B3, B4	T1,T2,B 1,B2,B3, B4	T1,T2,B 1,B2,B3, B4	T1,T2,B 1,B2,B3, B4	T1,T2,B 1,B2,B3, B4	T1,T2,B 1,B2,B3, B4	T1,T2,B 1,B2,B3, B4	T1,T2,B 1,B2,B3, B4	T1,T2,B 1,B2,B3, B4	T1,T2,B1 ,B2,B3,B 4	X
730	31003	Industri Furnitur Dari Plastik	X	X	X	X	X	X	X	X	T1,T2,B 1,B2,B3, B4	I	T1,T2,B 1,B2,B3, B4	T1,T2,B 1,B2,B3, B4	T1,T2,B 1,B2,B3, B4	T1,T2,B 1,B2,B3, B4	T1,T2,B 1,B2,B3, B4	T1,T2,B 1,B2,B3, B4	T1,T2,B 1,B2,B3, B4	T1,T2,B 1,B2,B3, B4	T1,T2,B 1,B2,B3, B4	T1,T2,B 1,B2,B3, B4	T1,T2,B 1,B2,B3, B4	T1,T2,B 1,B2,B3, B4	T1,T2,B1 ,B2,B3,B 4	X
731	31004	Industri Furnitur Dari Logam	X	X	X	X	X	X	X	X	T1,T2,B 1,B2,B3, B4	I	T1,T2,B 1,B2,B3, B4	T1,T2,B 1,B2,B3, B4	T1,T2,B 1,B2,B3, B4	T1,T2,B 1,B2,B3, B4	T1,T2,B 1,B2,B3, B4	T1,T2,B 1,B2,B3, B4	T1,T2,B 1,B2,B3, B4	T1,T2,B 1,B2,B3, B4	T1,T2,B 1,B2,B3, B4	T1,T2,B 1,B2,B3, B4	T1,T2,B 1,B2,B3, B4	T1,T2,B 1,B2,B3, B4	T1,T2,B1 ,B2,B3,B 4	X
732	31009	Industri Furnitur Lainnya	X	X	X	X	X	X	X	X	T1,T2,B 1,B2,B3, B4	I	T1,T2,B 1,B2,B3, B4	T1,T2,B 1,B2,B3, B4	T1,T2,B 1,B2,B3, B4	T1,T2,B 1,B2,B3, B4	T1,T2,B 1,B2,B3, B4	T1,T2,B 1,B2,B3, B4	T1,T2,B 1,B2,B3, B4	T1,T2,B 1,B2,B3, B4	T1,T2,B 1,B2,B3, B4	T1,T2,B 1,B2,B3, B4	T1,T2,B 1,B2,B3, B4	T1,T2,B 1,B2,B3, B4	T1,T2,B1 ,B2,B3,B 4	X
733	32111	Industri Permata	X	X	X	X	X	X	X	X	T1,T2,B 1,B2,B3, B4	I	T1,T2,B 1,B2,B3, B4	T1,T2,B 1,B2,B3, B4	T1,T2,B 1,B2,B3, B4	T1,T2,B 1,B2,B3, B4	T1,T2,B 1,B2,B3, B4	T1,T2,B 1,B2,B3, B4	T1,T2,B 1,B2,B3, B4	T1,T2,B 1,B2,B3, B4	T1,T2,B 1,B2,B3, B4	T1,T2,B 1,B2,B3, B4	T1,T2,B 1,B2,B3, B4	T1,T2,B 1,B2,B3, B4	T1,T2,B1 ,B2,B3,B 4	X
734	32112	Industri Barang Perhiasan Dari Logam Mulia Untuk Keperluan Pribadi	X	X	X	X	X	X	X	X	T1,T2,B 1,B2,B3, B4	I	T1,T2,B 1,B2,B3, B4	T1,T2,B 1,B2,B3, B4	T1,T2,B 1,B2,B3, B4	T1,T2,B 1,B2,B3, B4	T1,T2,B 1,B2,B3, B4	T1,T2,B 1,B2,B3, B4	T1,T2,B 1,B2,B3, B4	T1,T2,B 1,B2,B3, B4	T1,T2,B 1,B2,B3, B4	T1,T2,B 1,B2,B3, B4	T1,T2,B 1,B2,B3, B4	T1,T2,B 1,B2,B3, B4	T1,T2,B1 ,B2,B3,B 4	X
735	32113	Industri Barang Perhiasan Dari Logam Mulia Bukan Untuk Keperluan Pribadi	X	X	X	X	X	X	X	X	T1,T2,B 1,B2,B3, B4	I	T1,T2,B 1,B2,B3, B4	T1,T2,B 1,B2,B3, B4	T1,T2,B 1,B2,B3, B4	T1,T2,B 1,B2,B3, B4	T1,T2,B 1,B2,B3, B4	T1,T2,B 1,B2,B3, B4	T1,T2,B 1,B2,B3, B4	T1,T2,B 1,B2,B3, B4	T1,T2,B 1,B2,B3, B4	T1,T2,B 1,B2,B3, B4	T1,T2,B 1,B2,B3, B4	T1,T2,B 1,B2,B3, B4	T1,T2,B1 ,B2,B3,B 4	X
736	32114	Industri Barang Dari Logam Mulia Untuk Keperluan Teknik Dan Atau Laboratorium	X	X	X	X	X	X	X	X	T1,T2,B 1,B2,B3, B4	I	T1,T2,B 1,B2,B3, B4	T1,T2,B 1,B2,B3, B4	T1,T2,B 1,B2,B3, B4	T1,T2,B 1,B2,B3, B4	T1,T2,B 1,B2,B3, B4	T1,T2,B 1,B2,B3, B4	T1,T2,B 1,B2,B3, B4	T1,T2,B 1,B2,B3, B4	T1,T2,B 1,B2,B3, B4	T1,T2,B 1,B2,B3, B4	T1,T2,B 1,B2,B3, B4	T1,T2,B 1,B2,B3, B4	T1,T2,B1 ,B2,B3,B 4	X
737	32115	Industri Perhiasan Mutiara	X	X	X	X	X	X	X	X	T1,T2,B 1,B2,B3, B4	I	T1,T2,B 1,B2,B3, B4	T1,T2,B 1,B2,B3, B4	T1,T2,B 1,B2,B3, B4	T1,T2,B 1,B2,B3, B4	T1,T2,B 1,B2,B3, B4	T1,T2,B 1,B2,B3, B4	T1,T2,B 1,B2,B3, B4	T1,T2,B 1,B2,B3, B4	T1,T2,B 1,B2,B3, B4	T1,T2,B 1,B2,B3, B4	T1,T2,B 1,B2,B3, B4	T1,T2,B 1,B2,B3, B4	T1,T2,B1 ,B2,B3,B 4	X















No.	KODE KBLI	KEGIATAN	ZONA LINDUNG						ZONA BUDI DAYA																
			BA	RTH-2	RTH-3	RTH-4	RTH-7	RTH-8	BJ	P-1	MG	KPI	W	R-1	R-3	SPU-1	SPU-2	SPU-3	RTNH	K-1	K-2	K-3	KT	TR	HK
			Badan Air	Taman Kota	Taman Kecamatan	Taman Kelurahan	Pemukaman	Jalur Hijau	Badan jalan	Tanaman Pangan	Pertambangan Minyak dan Gas Bumi	Kawasan Perindustri	Pariwisata	Perumahan Kepadatan Sangat Tinggi	Perumahan Kepadatan Sedang	SPU Skala Kota	SPU Skala Kecamatan	SPU Skala Kelurahan	Ruang Terbuka Non Hijau	Perdagangan dan Jasa Skala Kota	Perdagangan dan Jasa Skala WP	Perdagangan dan Jasa Skala SWP	Perkantoran	Transportasi	Pertahanan dan Keamanan
817	42102	Konstruksi Bangunan Sipil Jembatan, Jalan Layang, Fly Over, Underpass	X	X	X	X	X	X	X	X	T1,T2,B1,B4	T1,T2,B1,B4		T1,T2,B1,B4	T1,T2,B1,B4	T1,T2,B1,B4	T1,T2,B1,B4	T1,T2,B1,B4	T1,T2,B1,B4				T1,T2,B1,B4	T1,T2,B1,B4	X
818	42103	Konstruksi Jalan Rel	X	X	X	X	X	X	X	X	T1,T2,B1,B4	T1,T2,B1,B4		T1,T2,B1,B4	T1,T2,B1,B4	T1,T2,B1,B4	T1,T2,B1,B4	T1,T2,B1,B4	T1,T2,B1,B4				T1,T2,B1,B4	T1,T2,B1,B4	X
819	42104	Konstruksi Terowongan	X	X	X	X	X	X	X	X	T1,T2,B1,B4	T1,T2,B1,B4		T1,T2,B1,B4	T1,T2,B1,B4	T1,T2,B1,B4	T1,T2,B1,B4	T1,T2,B1,B4	T1,T2,B1,B4				T1,T2,B1,B4	T1,T2,B1,B4	X
820	42201	Konstruksi Jaringan Irigasi Dan Drainase	X	X	X	X	X	X	X	X	T1,T2,B1,B4	T1,T2,B1,B4		T1,T2,B1,B4	T1,T2,B1,B4	T1,T2,B1,B4	T1,T2,B1,B4	T1,T2,B1,B4	T1,T2,B1,B4				T1,T2,B1,B4	T1,T2,B1,B4	X
821	42202	Konstruksi Bangunan Sipil Pengolahan Air Bersih	X	X	X	X	X	X	X	X	T1,T2,B1,B4	T1,T2,B1,B4		T1,T2,B1,B4	T1,T2,B1,B4	T1,T2,B1,B4	T1,T2,B1,B4	T1,T2,B1,B4	T1,T2,B1,B4				T1,T2,B1,B4	T1,T2,B1,B4	X
822	42203	Konstruksi Bangunan Sipil Prasarana Dan Sarana Sistem Pengolahan Limbah Padat, Cair, Dan Gas	X	X	X	X	X	X	X	X	T1,T2,B1,B4	T1,T2,B1,B4		T1,T2,B1,B4	T1,T2,B1,B4	T1,T2,B1,B4	T1,T2,B1,B4	T1,T2,B1,B4	T1,T2,B1,B4				T1,T2,B1,B4	T1,T2,B1,B4	X
823	42204	Konstruksi Bangunan Sipil Elektrikal	X	X	X	X	X	X	X	X	T1,T2,B1,B4	T1,T2,B1,B4		T1,T2,B1,B4	T1,T2,B1,B4	T1,T2,B1,B4	T1,T2,B1,B4	T1,T2,B1,B4	T1,T2,B1,B4				T1,T2,B1,B4	T1,T2,B1,B4	X
824	42205	Konstruksi Bangunan Sipil Telekomunikasi Untuk Prasarana Transportasi	X	X	X	X	X	X	X	X	T1,T2,B1,B4	T1,T2,B1,B4		T1,T2,B1,B4	T1,T2,B1,B4	T1,T2,B1,B4	T1,T2,B1,B4	T1,T2,B1,B4	T1,T2,B1,B4				T1,T2,B1,B4	T1,T2,B1,B4	X
825	42206	Konstruksi Sentral Telekomunikasi	X	X	X	X	X	X	X	X	T1,T2,B1,B4	T1,T2,B1,B4		T1,T2,B1,B4	T1,T2,B1,B4	T1,T2,B1,B4	T1,T2,B1,B4	T1,T2,B1,B4	T1,T2,B1,B4				T1,T2,B1,B4	T1,T2,B1,B4	X
826	42207	Pembuatan/ Pengeboran Sumur Air Tanah	X	X	X	X	X	X	X	X	T1,T2,B1,B4	T1,T2,B1,B4		T1,T2,B1,B4	T1,T2,B1,B4	T1,T2,B1,B4	T1,T2,B1,B4	T1,T2,B1,B4	T1,T2,B1,B4				T1,T2,B1,B4	T1,T2,B1,B4	X
827	42209	Konstruksi Jaringan Irigasi, Komunikasi, Dan Limbah Lainnya	X	X	X	X	X	X	X	X	T1,T2,B1,B4	T1,T2,B1,B4		T1,T2,B1,B4	T1,T2,B1,B4	T1,T2,B1,B4	T1,T2,B1,B4	T1,T2,B1,B4	T1,T2,B1,B4				T1,T2,B1,B4	T1,T2,B1,B4	X
828	42911	Konstruksi Bangunan Prasarana Sumber Daya Air	X	X	X	X	X	X	X	X	T1,T2,B1,B4	T1,T2,B1,B4		T1,T2,B1,B4	T1,T2,B1,B4	T1,T2,B1,B4	T1,T2,B1,B4	T1,T2,B1,B4	T1,T2,B1,B4				T1,T2,B1,B4	T1,T2,B1,B4	X
829	42912	Konstruksi Bangunan Pelabuhan Bukan Perikanan	X	X	X	X	X	X	X	X	T1,T2,B1,B4	T1,T2,B1,B4		T1,T2,B1,B4	T1,T2,B1,B4	T1,T2,B1,B4	T1,T2,B1,B4	T1,T2,B1,B4	T1,T2,B1,B4				T1,T2,B1,B4	T1,T2,B1,B4	X
830	42913	Konstruksi Bangunan Pelabuhan Perikanan	X	X	X	X	X	X	X	X	T1,T2,B1,B4	T1,T2,B1,B4		T1,T2,B1,B4	T1,T2,B1,B4	T1,T2,B1,B4	T1,T2,B1,B4	T1,T2,B1,B4	T1,T2,B1,B4				T1,T2,B1,B4	T1,T2,B1,B4	X
831	42914	Pengerukan	X	X	X	X	X	X	X	X	T1,T2,B1,B4	T1,T2,B1,B4		T1,T2,B1,B4	T1,T2,B1,B4	T1,T2,B1,B4	T1,T2,B1,B4	T1,T2,B1,B4	T1,T2,B1,B4				T1,T2,B1,B4	T1,T2,B1,B4	X
832	42915	Konstruksi Bangunan Sipil Minyak Dan Gas Bumi	X	X	X	X	X	X	X	X	T1,T2,B1,B4	T1,T2,B1,B4		T1,T2,B1,B4	T1,T2,B1,B4	T1,T2,B1,B4	T1,T2,B1,B4	T1,T2,B1,B4	T1,T2,B1,B4				T1,T2,B1,B4	T1,T2,B1,B4	X
833	42916	Konstruksi Bangunan Sipil Pertambangan	X	X	X	X	X	X	X	X	T1,T2,B1,B4	T1,T2,B1,B4		T1,T2,B1,B4	T1,T2,B1,B4	T1,T2,B1,B4	T1,T2,B1,B4	T1,T2,B1,B4	T1,T2,B1,B4				T1,T2,B1,B4	T1,T2,B1,B4	X
834	42917	Konstruksi Bangunan Sipil Panas Bumi	X	X	X	X	X	X	X	X	T1,T2,B1,B4	T1,T2,B1,B4		T1,T2,B1,B4	T1,T2,B1,B4	T1,T2,B1,B4	T1,T2,B1,B4	T1,T2,B1,B4	T1,T2,B1,B4				T1,T2,B1,B4	T1,T2,B1,B4	X
835	42918	Konstruksi Bangunan Sipil Fasilitas Olah Raga	X	X	X	X	X	X	X	X	T1,T2,B1,B4	T1,T2,B1,B4		T1,T2,B1,B4	T1,T2,B1,B4	T1,T2,B1,B4	T1,T2,B1,B4	T1,T2,B1,B4	T1,T2,B1,B4				T1,T2,B1,B4	T1,T2,B1,B4	X
836	42919	Konstruksi Bangunan Sipil Lainnya Ytdl	X	X	X	X	X	X	X	X	T1,T2,B1,B4	T1,T2,B1,B4		T1,T2,B1,B4	T1,T2,B1,B4	T1,T2,B1,B4	T1,T2,B1,B4	T1,T2,B1,B4	T1,T2,B1,B4				T1,T2,B1,B4	T1,T2,B1,B4	X

No.	KODE KBLI	KEGIATAN	ZONA LINDUNG						ZONA BUDI DAYA																
			BA	RTH-2	RTH-3	RTH-4	RTH-7	RTH-8	BJ	P-1	MG	KPI	W	R-1	R-3	SPU-1	SPU-2	SPU-3	RTNH	K-1	K-2	K-3	KT	TR	HK
			Badan Air	Taman Kota	Taman Kecamatan	Taman Kelurahan	Pemukaman	Jalur Hijau	Badan jalan	Tanaman Pangan	Pertambangan Minyak dan Gas Bumi	Kawasan Peruntukan Industri	Pariwisata	Perumahan Kepadatan Sangat Tinggi	Perumahan Kepadatan Sedang	SPU Skala Kota	SPU Skala Kecamatan	SPU Skala Kelurahan	Ruang Terbuka Non Hijau	Perdagangan dan Jasa Skala Kota	Perdagangan dan Jasa Skala WP	Perdagangan dan Jasa Skala SWP	Perkantoran	Transportasi	Pertahanan dan Keamanan
837	42921	Konstruksi Reservoir Pembangkit Listrik Tenaga Air	X	X	X	X	X	X	X	X	T1,T2,B1,B4	T1,T2,B1,B4		T1,T2,B1,B4	T1,T2,B1,B4	T1,T2,B1,B4	T1,T2,B1,B4	T1,T2,B1,B4	T1,T2,B1,B4				T1,T2,B1,B4	T1,T2,B1,B4	X
838	42922	Jasa Pekerjaan Konstruksi Pelindung Pantai	X	X	X	X	X	X	X	X	T1,T2,B1,B4	T1,T2,B1,B4		T1,T2,B1,B4	T1,T2,B1,B4	T1,T2,B1,B4	T1,T2,B1,B4	T1,T2,B1,B4	T1,T2,B1,B4				T1,T2,B1,B4	T1,T2,B1,B4	X
839	42923	Konstruksi Bangunan Sipil Fasilitas Pengolahan Produk Kimia, Petrokimia, Farmasi, Dan Industri Lainnya	X	X	X	X	X	X	X	X	T1,T2,B1,B4	T1,T2,B1,B4		T1,T2,B1,B4	T1,T2,B1,B4	T1,T2,B1,B4	T1,T2,B1,B4	T1,T2,B1,B4	T1,T2,B1,B4				T1,T2,B1,B4	T1,T2,B1,B4	X
840	42924	Konstruksi Bangunan Sipil Fasilitas Militer Dan Peluncuran Satelit	X	X	X	X	X	X	X	X	T1,T2,B1,B4	T1,T2,B1,B4		T1,T2,B1,B4	T1,T2,B1,B4	T1,T2,B1,B4	T1,T2,B1,B4	T1,T2,B1,B4	T1,T2,B1,B4				T1,T2,B1,B4	T1,T2,B1,B4	X
841	42929	Konstruksi Khusus Bangunan Sipil Lainnya Ytdl	X	X	X	X	X	X	X	X	T1,T2,B1,B4	T1,T2,B1,B4		T1,T2,B1,B4	T1,T2,B1,B4	T1,T2,B1,B4	T1,T2,B1,B4	T1,T2,B1,B4	T1,T2,B1,B4				T1,T2,B1,B4	T1,T2,B1,B4	X
842	42930	Jasa Pekerjaan Konstruksi Prapabrikasi Bangunan Sipil	X	X	X	X	X	X	X	X	T1,T2,B1,B4	T1,T2,B1,B4		T1,T2,B1,B4	T1,T2,B1,B4	T1,T2,B1,B4	T1,T2,B1,B4	T1,T2,B1,B4	T1,T2,B1,B4				T1,T2,B1,B4	T1,T2,B1,B4	X
843	43110	Pembongkaran	X	X	X	X	X	X	X	X	T1,T2,B1,B4	T1,T2,B1,B4		T1,T2,B1,B4	T1,T2,B1,B4	T1,T2,B1,B4	T1,T2,B1,B4	T1,T2,B1,B4	T1,T2,B1,B4				T1,T2,B1,B4	T1,T2,B1,B4	X
844	43120	Penyiapan Lahan	X	X	X	X	X	X	X	X	T1,T2,B1,B4	T1,T2,B1,B4		T1,T2,B1,B4	T1,T2,B1,B4	T1,T2,B1,B4	T1,T2,B1,B4	T1,T2,B1,B4	T1,T2,B1,B4				T1,T2,B1,B4	T1,T2,B1,B4	X
845	43211	Instalasi Listrik	X	X	X	X	X	X	X	X	T1,T2,B1,B4	T1,T2,B1,B4		T1,T2,B1,B4	T1,T2,B1,B4	T1,T2,B1,B4	T1,T2,B1,B4	T1,T2,B1,B4	T1,T2,B1,B4				T1,T2,B1,B4	T1,T2,B1,B4	X
846	43212	Instalasi Telekomunikasi	X	X	X	X	X	X	X	X	T1,T2,B1,B4	T1,T2,B1,B4		T1,T2,B1,B4	T1,T2,B1,B4	T1,T2,B1,B4	T1,T2,B1,B4	T1,T2,B1,B4	T1,T2,B1,B4				T1,T2,B1,B4	T1,T2,B1,B4	X
847	43213	Instalasi Elektronika	X	X	X	X	X	X	X	X	T1,T2,B1,B4	T1,T2,B1,B4		T1,T2,B1,B4	T1,T2,B1,B4	T1,T2,B1,B4	T1,T2,B1,B4	T1,T2,B1,B4	T1,T2,B1,B4				T1,T2,B1,B4	T1,T2,B1,B4	X
848	43214	Jasa Instalasi Konstruksi Navigasi Laut, Sungai, Dan Udara	X	X	X	X	X	X	X	X	T1,T2,B1,B4	T1,T2,B1,B4		T1,T2,B1,B4	T1,T2,B1,B4	T1,T2,B1,B4	T1,T2,B1,B4	T1,T2,B1,B4	T1,T2,B1,B4				T1,T2,B1,B4	T1,T2,B1,B4	X
849	43215	Instalasi Sinyal Dan Telekomunikasi Kereta Api	X	X	X	X	X	X	X	X	T1,T2,B1,B4	T1,T2,B1,B4		T1,T2,B1,B4	T1,T2,B1,B4	T1,T2,B1,B4	T1,T2,B1,B4	T1,T2,B1,B4	T1,T2,B1,B4				T1,T2,B1,B4	T1,T2,B1,B4	X
850	43216	Instalasi Sinyal Dan Rambu-Rambu Jalan Raya	X	X	X	X	X	X	X	X	T1,T2,B1,B4	T1,T2,B1,B4		T1,T2,B1,B4	T1,T2,B1,B4	T1,T2,B1,B4	T1,T2,B1,B4	T1,T2,B1,B4	T1,T2,B1,B4				T1,T2,B1,B4	T1,T2,B1,B4	X
851	43221	Instalasi Saluran Air (Plumbing)	X	X	X	X	X	X	X	X	T1,T2,B1,B4	T1,T2,B1,B4		T1,T2,B1,B4	T1,T2,B1,B4	T1,T2,B1,B4	T1,T2,B1,B4	T1,T2,B1,B4	T1,T2,B1,B4				T1,T2,B1,B4	T1,T2,B1,B4	X
852	43222	Instalasi Pemanas Dan Geotermal	X	X	X	X	X	X	X	X	T1,T2,B1,B4	T1,T2,B1,B4		T1,T2,B1,B4	T1,T2,B1,B4	T1,T2,B1,B4	T1,T2,B1,B4	T1,T2,B1,B4	T1,T2,B1,B4				T1,T2,B1,B4	T1,T2,B1,B4	X
853	43223	Instalasi Minyak Dan Gas	X	X	X	X	X	X	X	X	T1,T2,B1,B4	T1,T2,B1,B4		T1,T2,B1,B4	T1,T2,B1,B4	T1,T2,B1,B4	T1,T2,B1,B4	T1,T2,B1,B4	T1,T2,B1,B4				T1,T2,B1,B4	T1,T2,B1,B4	X
854	43224	Instalasi Pendingin Dan Ventilasi Udara	X	X	X	X	X	X	X	X	T1,T2,B1,B4	T1,T2,B1,B4		T1,T2,B1,B4	T1,T2,B1,B4	T1,T2,B1,B4	T1,T2,B1,B4	T1,T2,B1,B4	T1,T2,B1,B4				T1,T2,B1,B4	T1,T2,B1,B4	X
855	43291	Instalasi Mekanikal	X	X	X	X	X	X	X	X	T1,T2,B1,B4	T1,T2,B1,B4		T1,T2,B1,B4	T1,T2,B1,B4	T1,T2,B1,B4	T1,T2,B1,B4	T1,T2,B1,B4	T1,T2,B1,B4				T1,T2,B1,B4	T1,T2,B1,B4	X
856	43292	Instalasi Meteorologi, Klimatologi Dan Geofisika	X	X	X	X	X	X	X	X	T1,T2,B1,B4	T1,T2,B1,B4		T1,T2,B1,B4	T1,T2,B1,B4	T1,T2,B1,B4	T1,T2,B1,B4	T1,T2,B1,B4	T1,T2,B1,B4				T1,T2,B1,B4	T1,T2,B1,B4	X

No.	KODE KBLI	KEGIATAN	ZONA LINDUNG						ZONA BUDI DAYA																
			BA	RTH-2	RTH-3	RTH-4	RTH-7	RTH-8	BJ	P-1	MG	KPI	W	R-1	R-3	SPU-1	SPU-2	SPU-3	RTNH	K-1	K-2	K-3	KT	TR	HK
			Badan Air	Taman Kota	Taman Kecamatan	Taman Kelurahan	Pemukaman	Jalur Hijau	Badan jalan	Tanaman Pangan	Pertambangan Minyak dan Gas Bumi	Kawasan Peruntukan Industri	Pariwisata	Perumahan Kepadatan Sangat Tinggi	Perumahan Kepadatan Sedang	SPU Skala Kota	SPU Skala Kecamatan	SPU Skala Kelurahan	Ruang Terbuka Non Hijau	Perdagangan dan Jasa Skala Kota	Perdagangan dan Jasa Skala WP	Perdagangan dan Jasa Skala SWP	Perkantoran	Transportasi	Pertahanan dan Keamanan
857	43293	Instalasi Fasilitas Sumber Radiasi Pengion	X	X	X	X	X	X	X	X	T1,T2,B1,B4	T1,T2,B1,B4		T1,T2,B1,B4	T1,T2,B1,B4	T1,T2,B1,B4	T1,T2,B1,B4	T1,T2,B1,B4	T1,T2,B1,B4				T1,T2,B1,B4	T1,T2,B1,B4	X
858	43294	Instalasi Nuklir	X	X	X	X	X	X	X	X	X	X	X	X	X	X	X	X	X	X	X	X	X	X	X
859	43299	Instalasi Konstruksi Lainnya Ytdl	X	X	X	X	X	X	X	X	T1,T2,B1,B4	T1,T2,B1,B4		T1,T2,B1,B4	T1,T2,B1,B4	T1,T2,B1,B4	T1,T2,B1,B4	T1,T2,B1,B4	T1,T2,B1,B4				T1,T2,B1,B4	T1,T2,B1,B4	X
860	43301	Pengerjaan Pemasangan Kaca Dan Alumunium	X	X	X	X	X	X	X	X	T1,T2,B1,B4	T1,T2,B1,B4		T1,T2,B1,B4	T1,T2,B1,B4	T1,T2,B1,B4	T1,T2,B1,B4	T1,T2,B1,B4	T1,T2,B1,B4				T1,T2,B1,B4	T1,T2,B1,B4	X
861	43302	Pengerjaan Lantai, Dinding, Peralatan Saniter Dan Plafon	X	X	X	X	X	X	X	X	T1,T2,B1,B4	T1,T2,B1,B4		T1,T2,B1,B4	T1,T2,B1,B4	T1,T2,B1,B4	T1,T2,B1,B4	T1,T2,B1,B4	T1,T2,B1,B4				T1,T2,B1,B4	T1,T2,B1,B4	X
862	43303	Pengecatan	X	X	X	X	X	X	X	X	T1,T2,B1,B4	T1,T2,B1,B4		T1,T2,B1,B4	T1,T2,B1,B4	T1,T2,B1,B4	T1,T2,B1,B4	T1,T2,B1,B4	T1,T2,B1,B4				T1,T2,B1,B4	T1,T2,B1,B4	X
863	43304	Dekorasi Interior	X	X	X	X	X	X	X	X	T1,T2,B1,B4	T1,T2,B1,B4		T1,T2,B1,B4	T1,T2,B1,B4	T1,T2,B1,B4	T1,T2,B1,B4	T1,T2,B1,B4	T1,T2,B1,B4				T1,T2,B1,B4	T1,T2,B1,B4	X
864	43305	Dekorasi Eksterior	X	X	X	X	X	X	X	X	T1,T2,B1,B4	T1,T2,B1,B4		T1,T2,B1,B4	T1,T2,B1,B4	T1,T2,B1,B4	T1,T2,B1,B4	T1,T2,B1,B4	T1,T2,B1,B4				T1,T2,B1,B4	T1,T2,B1,B4	X
865	43309	Penyelesaian Konstruksi Bangunan Lainnya	X	X	X	X	X	X	X	X	T1,T2,B1,B4	T1,T2,B1,B4		T1,T2,B1,B4	T1,T2,B1,B4	T1,T2,B1,B4	T1,T2,B1,B4	T1,T2,B1,B4	T1,T2,B1,B4				T1,T2,B1,B4	T1,T2,B1,B4	X
866	43901	Pemasangan Pondasi Dan Tiang Pancang	X	X	X	X	X	X	X	X	T1,T2,B1,B4	T1,T2,B1,B4		T1,T2,B1,B4	T1,T2,B1,B4	T1,T2,B1,B4	T1,T2,B1,B4	T1,T2,B1,B4	T1,T2,B1,B4				T1,T2,B1,B4	T1,T2,B1,B4	X
867	43902	Pemasangan Perancah (Steiger)	X	X	X	X	X	X	X	X	T1,T2,B1,B4	T1,T2,B1,B4		T1,T2,B1,B4	T1,T2,B1,B4	T1,T2,B1,B4	T1,T2,B1,B4	T1,T2,B1,B4	T1,T2,B1,B4				T1,T2,B1,B4	T1,T2,B1,B4	X
868	43903	Pemasangan Rangka Dan Atap/ Roof Covering	X	X	X	X	X	X	X	X	T1,T2,B1,B4	T1,T2,B1,B4		T1,T2,B1,B4	T1,T2,B1,B4	T1,T2,B1,B4	T1,T2,B1,B4	T1,T2,B1,B4	T1,T2,B1,B4				T1,T2,B1,B4	T1,T2,B1,B4	X
869	43904	Pemasangan Kerangka Baja	X	X	X	X	X	X	X	X	T1,T2,B1,B4	T1,T2,B1,B4		T1,T2,B1,B4	T1,T2,B1,B4	T1,T2,B1,B4	T1,T2,B1,B4	T1,T2,B1,B4	T1,T2,B1,B4				T1,T2,B1,B4	T1,T2,B1,B4	X
870	43905	Penyewaan Alat Konstruksi Dengan Operator	X	X	X	X	X	X	X	X	T1,T2,B1,B4	T1,T2,B1,B4		T1,T2,B1,B4	T1,T2,B1,B4	T1,T2,B1,B4	T1,T2,B1,B4	T1,T2,B1,B4	T1,T2,B1,B4				T1,T2,B1,B4	T1,T2,B1,B4	X
871	43909	Konstruksi Khusus Lainnya Ytdl	X	X	X	X	X	X	X	X	T1,T2,B1,B4	T1,T2,B1,B4		T1,T2,B1,B4	T1,T2,B1,B4	T1,T2,B1,B4	T1,T2,B1,B4	T1,T2,B1,B4	T1,T2,B1,B4				T1,T2,B1,B4	T1,T2,B1,B4	X
G		PERDAGANGAN BESAR DAN ECERAN; REPARASI DAN PERAWATAN MOBIL DAN SEPEDA MOTOR																							
872	45101	Perdagangan Besar Mobil Baru	X	X	X	X	X	X	X	X	T1,T2,B1,B2,B3,B4	T1,T2,B1,B2,B3,B4	T1,T2,B1,B2,B3,B4	T1,T2,B1,B2,B3,B4	T1,T2,B1,B2,B3,B4	T1,T2,B1,B2,B3,B4	T1,T2,B1,B2,B3,B4	T1,T2,B1,B2,B3,B4	T1,T2,B1,B2,B3,B4				T1,T2,B1,B2,B3,B4	T1,T2,B1,B2,B3,B4	X
873	45102	Perdagangan Besar Mobil Bekas	X	X	X	X	X	X	X	X	T1,T2,B1,B2,B3,B4	T1,T2,B1,B2,B3,B4	T1,T2,B1,B2,B3,B4	T1,T2,B1,B2,B3,B4	T1,T2,B1,B2,B3,B4	T1,T2,B1,B2,B3,B4	T1,T2,B1,B2,B3,B4	T1,T2,B1,B2,B3,B4	T1,T2,B1,B2,B3,B4				T1,T2,B1,B2,B3,B4	T1,T2,B1,B2,B3,B4	X
874	45103	Perdagangan Eceran Mobil Baru	X	X	X	X	X	X	X	X	T1,T2,B1,B2,B3,B4	T1,T2,B1,B2,B3,B4	T1,T2,B1,B2,B3,B4	T1,T2,B1,B2,B3,B4	T1,T2,B1,B2,B3,B4	T1,T2,B1,B2,B3,B4	T1,T2,B1,B2,B3,B4	T1,T2,B1,B2,B3,B4	T1,T2,B1,B2,B3,B4				T1,T2,B1,B2,B3,B4	T1,T2,B1,B2,B3,B4	X
875	45104	Perdagangan Eceran Mobil Bekas	X	X	X	X	X	X	X	X	T1,T2,B1,B2,B3,B4	T1,T2,B1,B2,B3,B4	T1,T2,B1,B2,B3,B4	T1,T2,B1,B2,B3,B4	T1,T2,B1,B2,B3,B4	T1,T2,B1,B2,B3,B4	T1,T2,B1,B2,B3,B4	T1,T2,B1,B2,B3,B4	T1,T2,B1,B2,B3,B4				T1,T2,B1,B2,B3,B4	T1,T2,B1,B2,B3,B4	X

No.	KODE KBLI	KEGIATAN	ZONA LINDUNG						ZONA BUDI DAYA																
			BA	RTH-2	RTH-3	RTH-4	RTH-7	RTH-8	BJ	P-1	MG	KPI	W	R-1	R-3	SPU-1	SPU-2	SPU-3	RTNH	K-1	K-2	K-3	KT	TR	HK
			Badan Air	Taman Kota	Taman Kecamatan	Taman Kelurahan	Pemukaman	Jalur Hijau	Badan jalan	Tanaman Pangan	Pertambangan Minyak dan Gas Bumi	Kawasan Perindustri	Pariwisata	Perumahan Kepadatan Sangat Tinggi	Perumahan Kepadatan Sedang	SPU Skala Kota	SPU Skala Kecamatan	SPU Skala Kelurahan	Ruang Terbuka Non Hijau	Perdagangan dan Jasa Skala Kota	Perdagangan dan Jasa Skala WP	Perdagangan dan Jasa Skala SWP	Perkantoran	Transportasi	Pertahanan dan Keamanan
876	45201	Reparasi Mobil	X	X	X	X	X	X	X	X	T1,T2,B1,B2,B3,B4	T1,T2,B1,B2,B3,B4	T1,T2,B1,B2,B3,B4	T1,T2,B1,B2,B3,B4	T1,T2,B1,B2,B3,B4	T1,T2,B1,B2,B3,B4	T1,T2,B1,B2,B3,B4	T1,T2,B1,B2,B3,B4	T1,T2,B1,B2,B3,B4	I	I	I	T1,T2,B1,B2,B3,B4	T1,T2,B1,B2,B3,B4	X
877	45202	Pencucian Dan Salon Mobil	X	X	X	X	X	X	X	X	T1,T2,B1,B2,B3,B4	T1,T2,B1,B2,B3,B4	T1,T2,B1,B2,B3,B4	T1,T2,B1,B2,B3,B4	T1,T2,B1,B2,B3,B4	T1,T2,B1,B2,B3,B4	T1,T2,B1,B2,B3,B4	T1,T2,B1,B2,B3,B4	T1,T2,B1,B2,B3,B4	I	I	I	T1,T2,B1,B2,B3,B4	T1,T2,B1,B2,B3,B4	X
878	45301	Perdagangan Besar Suku Cadang Dan Aksesoris Mobil	X	X	X	X	X	X	X	X	T1,T2,B1,B2,B3,B4	T1,T2,B1,B2,B3,B4	T1,T2,B1,B2,B3,B4	T1,T2,B1,B2,B3,B4	T1,T2,B1,B2,B3,B4	T1,T2,B1,B2,B3,B4	T1,T2,B1,B2,B3,B4	T1,T2,B1,B2,B3,B4	T1,T2,B1,B2,B3,B4	I	I	I	T1,T2,B1,B2,B3,B4	T1,T2,B1,B2,B3,B4	X
879	45302	Perdagangan Eceran Suku Cadang Dan Aksesoris Mobil	X	X	X	X	X	X	X	X	T1,T2,B1,B2,B3,B4	T1,T2,B1,B2,B3,B4	T1,T2,B1,B2,B3,B4	T1,T2,B1,B2,B3,B4	T1,T2,B1,B2,B3,B4	T1,T2,B1,B2,B3,B4	T1,T2,B1,B2,B3,B4	T1,T2,B1,B2,B3,B4	T1,T2,B1,B2,B3,B4	I	I	I	T1,T2,B1,B2,B3,B4	T1,T2,B1,B2,B3,B4	X
880	45401	Perdagangan Besar Sepeda Motor Baru	X	X	X	X	X	X	X	X	T1,T2,B1,B2,B3,B4	T1,T2,B1,B2,B3,B4	T1,T2,B1,B2,B3,B4	T1,T2,B1,B2,B3,B4	T1,T2,B1,B2,B3,B4	T1,T2,B1,B2,B3,B4	T1,T2,B1,B2,B3,B4	T1,T2,B1,B2,B3,B4	T1,T2,B1,B2,B3,B4	I	I	I	T1,T2,B1,B2,B3,B4	T1,T2,B1,B2,B3,B4	X
881	45402	Perdagangan Besar Sepeda Motor Bekas	X	X	X	X	X	X	X	X	T1,T2,B1,B2,B3,B4	T1,T2,B1,B2,B3,B4	T1,T2,B1,B2,B3,B4	T1,T2,B1,B2,B3,B4	T1,T2,B1,B2,B3,B4	T1,T2,B1,B2,B3,B4	T1,T2,B1,B2,B3,B4	T1,T2,B1,B2,B3,B4	T1,T2,B1,B2,B3,B4	I	I	I	T1,T2,B1,B2,B3,B4	T1,T2,B1,B2,B3,B4	X
882	45403	Perdagangan Eceran Sepeda Motor Baru	X	X	X	X	X	X	X	X	T1,T2,B1,B2,B3,B4	T1,T2,B1,B2,B3,B4	T1,T2,B1,B2,B3,B4	T1,T2,B1,B2,B3,B4	T1,T2,B1,B2,B3,B4	T1,T2,B1,B2,B3,B4	T1,T2,B1,B2,B3,B4	T1,T2,B1,B2,B3,B4	T1,T2,B1,B2,B3,B4	I	I	I	T1,T2,B1,B2,B3,B4	T1,T2,B1,B2,B3,B4	X
883	45404	Perdagangan Eceran Sepeda Motor Bekas	X	X	X	X	X	X	X	X	T1,T2,B1,B2,B3,B4	T1,T2,B1,B2,B3,B4	T1,T2,B1,B2,B3,B4	T1,T2,B1,B2,B3,B4	T1,T2,B1,B2,B3,B4	T1,T2,B1,B2,B3,B4	T1,T2,B1,B2,B3,B4	T1,T2,B1,B2,B3,B4	T1,T2,B1,B2,B3,B4	I	I	I	T1,T2,B1,B2,B3,B4	T1,T2,B1,B2,B3,B4	X
884	45405	Perdagangan Besar Suku Cadang Sepeda Motor Dan Aksesorisnya	X	X	X	X	X	X	X	X	T1,T2,B1,B2,B3,B4	T1,T2,B1,B2,B3,B4	T1,T2,B1,B2,B3,B4	T1,T2,B1,B2,B3,B4	T1,T2,B1,B2,B3,B4	T1,T2,B1,B2,B3,B4	T1,T2,B1,B2,B3,B4	T1,T2,B1,B2,B3,B4	T1,T2,B1,B2,B3,B4	I	I	I	T1,T2,B1,B2,B3,B4	T1,T2,B1,B2,B3,B4	X
885	45406	Perdagangan Eceran Suku Cadang Sepeda Motor Dan Aksesorisnya	X	X	X	X	X	X	X	X	T1,T2,B1,B2,B3,B4	T1,T2,B1,B2,B3,B4	T1,T2,B1,B2,B3,B4	T1,T2,B1,B2,B3,B4	T1,T2,B1,B2,B3,B4	T1,T2,B1,B2,B3,B4	T1,T2,B1,B2,B3,B4	T1,T2,B1,B2,B3,B4	T1,T2,B1,B2,B3,B4	I	I	I	T1,T2,B1,B2,B3,B4	T1,T2,B1,B2,B3,B4	X
886	45407	Reparasi Dan Perawatan Sepeda Motor	X	X	X	X	X	X	X	X	T1,T2,B1,B2,B3,B4	T1,T2,B1,B2,B3,B4	T1,T2,B1,B2,B3,B4	T1,T2,B1,B2,B3,B4	T1,T2,B1,B2,B3,B4	T1,T2,B1,B2,B3,B4	T1,T2,B1,B2,B3,B4	T1,T2,B1,B2,B3,B4	T1,T2,B1,B2,B3,B4	I	I	I	T1,T2,B1,B2,B3,B4	T1,T2,B1,B2,B3,B4	X
887	46100	Perdagangan Besar Atas Dasar Balas Jasa (Fee) Atau Kontrak	X	X	X	X	X	X	X	X	T1,T2,B1,B2,B3,B4	T1,T2,B1,B2,B3,B4	T1,T2,B1,B2,B3,B4	T1,T2,B1,B2,B3,B4	T1,T2,B1,B2,B3,B4	T1,T2,B1,B2,B3,B4	T1,T2,B1,B2,B3,B4	T1,T2,B1,B2,B3,B4	T1,T2,B1,B2,B3,B4	I	I	I	T1,T2,B1,B2,B3,B4	T1,T2,B1,B2,B3,B4	X
888	46201	Perdagangan Besar Padi Dan Palawija	X	X	X	X	X	X	X	X	T1,T2,B1,B2,B3,B4	T1,T2,B1,B2,B3,B4	T1,T2,B1,B2,B3,B4	T1,T2,B1,B2,B3,B4	T1,T2,B1,B2,B3,B4	T1,T2,B1,B2,B3,B4	T1,T2,B1,B2,B3,B4	T1,T2,B1,B2,B3,B4	T1,T2,B1,B2,B3,B4	I	I	I	T1,T2,B1,B2,B3,B4	T1,T2,B1,B2,B3,B4	X
889	46202	Perdagangan Besar Buah Yang Mengandung Minyak	X	X	X	X	X	X	X	X	T1,T2,B1,B2,B3,B4	T1,T2,B1,B2,B3,B4	T1,T2,B1,B2,B3,B4	T1,T2,B1,B2,B3,B4	T1,T2,B1,B2,B3,B4	T1,T2,B1,B2,B3,B4	T1,T2,B1,B2,B3,B4	T1,T2,B1,B2,B3,B4	T1,T2,B1,B2,B3,B4	I	I	I	T1,T2,B1,B2,B3,B4	T1,T2,B1,B2,B3,B4	X
890	46203	Perdagangan Besar Bunga Dan Tanaman Hias	X	X	X	X	X	X	X	X	T1,T2,B1,B2,B3,B4	T1,T2,B1,B2,B3,B4	T1,T2,B1,B2,B3,B4	T1,T2,B1,B2,B3,B4	T1,T2,B1,B2,B3,B4	T1,T2,B1,B2,B3,B4	T1,T2,B1,B2,B3,B4	T1,T2,B1,B2,B3,B4	T1,T2,B1,B2,B3,B4	I	I	I	T1,T2,B1,B2,B3,B4	T1,T2,B1,B2,B3,B4	X
891	46204	Perdagangan Besar Tembakau Rajangan	X	X	X	X	X	X	X	X	T1,T2,B1,B2,B3,B4	T1,T2,B1,B2,B3,B4	T1,T2,B1,B2,B3,B4	T1,T2,B1,B2,B3,B4	T1,T2,B1,B2,B3,B4	T1,T2,B1,B2,B3,B4	T1,T2,B1,B2,B3,B4	T1,T2,B1,B2,B3,B4	T1,T2,B1,B2,B3,B4	I	I	I	T1,T2,B1,B2,B3,B4	T1,T2,B1,B2,B3,B4	X

No.	KODE KBLI	KEGIATAN	ZONA LINDUNG						ZONA BUDI DAYA																
			BA	RTH-2	RTH-3	RTH-4	RTH-7	RTH-8	BJ	P-1	MG	KPI	W	R-1	R-3	SPU-1	SPU-2	SPU-3	RTNH	K-1	K-2	K-3	KT	TR	HK
			Badan Air	Taman Kota	Taman Kecamatan	Taman Kelurahan	Pemukaman	Jalur Hijau	Badan jalan	Tanaman Pangan	Pertambangan Minyak dan Gas Bumi	Kawasan Perindustri	Pariwisata	Perumahan Kepadatan Sangat Tinggi	Perumahan Kepadatan Sedang	SPU Skala Kota	SPU Skala Kecamatan	SPU Skala Kelurahan	Ruang Terbuka Non Hijau	Perdagangan dan Jasa Skala Kota	Perdagangan dan Jasa Skala WP	Perdagangan dan Jasa Skala SWP	Perkantoran	Transportasi	Pertahanan dan Keamanan
892	46205	Perdagangan Besar Binatang Hidup	X	X	X	X	X	X	X	X	T1,T2,B1,B2,B3,B4	T1,T2,B1,B2,B3,B4	T1,T2,B1,B2,B3,B4	T1,T2,B1,B2,B3,B4	T1,T2,B1,B2,B3,B4	T1,T2,B1,B2,B3,B4	T1,T2,B1,B2,B3,B4	T1,T2,B1,B2,B3,B4	T1,T2,B1,B2,B3,B4	I	I	I	T1,T2,B1,B2,B3,B4	T1,T2,B1,B2,B3,B4	X
893	46206	Perdagangan Besar Hasil Perikanan	X	X	X	X	X	X	X	X	T1,T2,B1,B2,B3,B4	T1,T2,B1,B2,B3,B4	T1,T2,B1,B2,B3,B4	T1,T2,B1,B2,B3,B4	T1,T2,B1,B2,B3,B4	T1,T2,B1,B2,B3,B4	T1,T2,B1,B2,B3,B4	T1,T2,B1,B2,B3,B4	T1,T2,B1,B2,B3,B4	I	I	I	T1,T2,B1,B2,B3,B4	T1,T2,B1,B2,B3,B4	X
894	46207	Perdagangan Besar Hasil Kehutanan Dan Perburuan	X	X	X	X	X	X	X	X	T1,T2,B1,B2,B3,B4	T1,T2,B1,B2,B3,B4	T1,T2,B1,B2,B3,B4	T1,T2,B1,B2,B3,B4	T1,T2,B1,B2,B3,B4	T1,T2,B1,B2,B3,B4	T1,T2,B1,B2,B3,B4	T1,T2,B1,B2,B3,B4	T1,T2,B1,B2,B3,B4	I	I	I	T1,T2,B1,B2,B3,B4	T1,T2,B1,B2,B3,B4	X
895	46208	Perdagangan Besar Kulit Dan Kulit Jangat	X	X	X	X	X	X	X	X	T1,T2,B1,B2,B3,B4	T1,T2,B1,B2,B3,B4	T1,T2,B1,B2,B3,B4	T1,T2,B1,B2,B3,B4	T1,T2,B1,B2,B3,B4	T1,T2,B1,B2,B3,B4	T1,T2,B1,B2,B3,B4	T1,T2,B1,B2,B3,B4	T1,T2,B1,B2,B3,B4	I	I	I	T1,T2,B1,B2,B3,B4	T1,T2,B1,B2,B3,B4	X
896	46209	Perdagangan Besar Hasil Pertanian Dan Hewan Hidup Lainnya	X	X	X	X	X	X	X	X	T1,T2,B1,B2,B3,B4	T1,T2,B1,B2,B3,B4	T1,T2,B1,B2,B3,B4	T1,T2,B1,B2,B3,B4	T1,T2,B1,B2,B3,B4	T1,T2,B1,B2,B3,B4	T1,T2,B1,B2,B3,B4	T1,T2,B1,B2,B3,B4	T1,T2,B1,B2,B3,B4	I	I	I	T1,T2,B1,B2,B3,B4	T1,T2,B1,B2,B3,B4	X
897	46311	Perdagangan Besar Beras	X	X	X	X	X	X	X	X	T1,T2,B1,B2,B3,B4	T1,T2,B1,B2,B3,B4	T1,T2,B1,B2,B3,B4	T1,T2,B1,B2,B3,B4	T1,T2,B1,B2,B3,B4	T1,T2,B1,B2,B3,B4	T1,T2,B1,B2,B3,B4	T1,T2,B1,B2,B3,B4	T1,T2,B1,B2,B3,B4	I	I	I	T1,T2,B1,B2,B3,B4	T1,T2,B1,B2,B3,B4	X
898	46312	Perdagangan Besar Buah-Buahan	X	X	X	X	X	X	X	X	T1,T2,B1,B2,B3,B4	T1,T2,B1,B2,B3,B4	T1,T2,B1,B2,B3,B4	T1,T2,B1,B2,B3,B4	T1,T2,B1,B2,B3,B4	T1,T2,B1,B2,B3,B4	T1,T2,B1,B2,B3,B4	T1,T2,B1,B2,B3,B4	T1,T2,B1,B2,B3,B4	I	I	I	T1,T2,B1,B2,B3,B4	T1,T2,B1,B2,B3,B4	X
899	46313	Perdagangan Besar Sayuran	X	X	X	X	X	X	X	X	T1,T2,B1,B2,B3,B4	T1,T2,B1,B2,B3,B4	T1,T2,B1,B2,B3,B4	T1,T2,B1,B2,B3,B4	T1,T2,B1,B2,B3,B4	T1,T2,B1,B2,B3,B4	T1,T2,B1,B2,B3,B4	T1,T2,B1,B2,B3,B4	T1,T2,B1,B2,B3,B4	I	I	I	T1,T2,B1,B2,B3,B4	T1,T2,B1,B2,B3,B4	X
900	46314	Perdagangan Besar Kopi, Teh Dan Kakao	X	X	X	X	X	X	X	X	T1,T2,B1,B2,B3,B4	T1,T2,B1,B2,B3,B4	T1,T2,B1,B2,B3,B4	T1,T2,B1,B2,B3,B4	T1,T2,B1,B2,B3,B4	T1,T2,B1,B2,B3,B4	T1,T2,B1,B2,B3,B4	T1,T2,B1,B2,B3,B4	T1,T2,B1,B2,B3,B4	I	I	I	T1,T2,B1,B2,B3,B4	T1,T2,B1,B2,B3,B4	X
901	46315	Perdagangan Besar Minyak Dan Lemak Nabati	X	X	X	X	X	X	X	X	T1,T2,B1,B2,B3,B4	T1,T2,B1,B2,B3,B4	T1,T2,B1,B2,B3,B4	T1,T2,B1,B2,B3,B4	T1,T2,B1,B2,B3,B4	T1,T2,B1,B2,B3,B4	T1,T2,B1,B2,B3,B4	T1,T2,B1,B2,B3,B4	T1,T2,B1,B2,B3,B4	I	I	I	T1,T2,B1,B2,B3,B4	T1,T2,B1,B2,B3,B4	X
902	46319	Perdagangan Besar Bahan Makanan Dan Minuman Hasil Pertanian Lainnya	X	X	X	X	X	X	X	X	T1,T2,B1,B2,B3,B4	T1,T2,B1,B2,B3,B4	T1,T2,B1,B2,B3,B4	T1,T2,B1,B2,B3,B4	T1,T2,B1,B2,B3,B4	T1,T2,B1,B2,B3,B4	T1,T2,B1,B2,B3,B4	T1,T2,B1,B2,B3,B4	T1,T2,B1,B2,B3,B4	I	I	I	T1,T2,B1,B2,B3,B4	T1,T2,B1,B2,B3,B4	X
903	46321	Perdagangan Besar Daging Sapi Dan Daging Sapi Olahan	X	X	X	X	X	X	X	X	T1,T2,B1,B2,B3,B4	T1,T2,B1,B2,B3,B4	T1,T2,B1,B2,B3,B4	T1,T2,B1,B2,B3,B4	T1,T2,B1,B2,B3,B4	T1,T2,B1,B2,B3,B4	T1,T2,B1,B2,B3,B4	T1,T2,B1,B2,B3,B4	T1,T2,B1,B2,B3,B4	I	I	I	T1,T2,B1,B2,B3,B4	T1,T2,B1,B2,B3,B4	X
904	46322	Perdagangan Besar Daging Ayam Dan Daging Ayam Olahan	X	X	X	X	X	X	X	X	T1,T2,B1,B2,B3,B4	T1,T2,B1,B2,B3,B4	T1,T2,B1,B2,B3,B4	T1,T2,B1,B2,B3,B4	T1,T2,B1,B2,B3,B4	T1,T2,B1,B2,B3,B4	T1,T2,B1,B2,B3,B4	T1,T2,B1,B2,B3,B4	T1,T2,B1,B2,B3,B4	I	I	I	T1,T2,B1,B2,B3,B4	T1,T2,B1,B2,B3,B4	X
905	46323	Perdagangan Besar Daging Dan Daging Olahan Lainnya	X	X	X	X	X	X	X	X	T1,T2,B1,B2,B3,B4	T1,T2,B1,B2,B3,B4	T1,T2,B1,B2,B3,B4	T1,T2,B1,B2,B3,B4	T1,T2,B1,B2,B3,B4	T1,T2,B1,B2,B3,B4	T1,T2,B1,B2,B3,B4	T1,T2,B1,B2,B3,B4	T1,T2,B1,B2,B3,B4	I	I	I	T1,T2,B1,B2,B3,B4	T1,T2,B1,B2,B3,B4	X
906	46324	Perdagangan Besar Hasil Olahan Perikanan	X	X	X	X	X	X	X	X	T1,T2,B1,B2,B3,B4	T1,T2,B1,B2,B3,B4	T1,T2,B1,B2,B3,B4	T1,T2,B1,B2,B3,B4	T1,T2,B1,B2,B3,B4	T1,T2,B1,B2,B3,B4	T1,T2,B1,B2,B3,B4	T1,T2,B1,B2,B3,B4	T1,T2,B1,B2,B3,B4	I	I	I	T1,T2,B1,B2,B3,B4	T1,T2,B1,B2,B3,B4	X
907	46325	Perdagangan Besar Telur Dan Hasil Olahan Telur	X	X	X	X	X	X	X	X	T1,T2,B1,B2,B3,B4	T1,T2,B1,B2,B3,B4	T1,T2,B1,B2,B3,B4	T1,T2,B1,B2,B3,B4	T1,T2,B1,B2,B3,B4	T1,T2,B1,B2,B3,B4	T1,T2,B1,B2,B3,B4	T1,T2,B1,B2,B3,B4	T1,T2,B1,B2,B3,B4	I	I	I	T1,T2,B1,B2,B3,B4	T1,T2,B1,B2,B3,B4	X

No.	KODE KBLI	KEGIATAN	ZONA LINDUNG						ZONA BUDI DAYA																
			BA	RTH-2	RTH-3	RTH-4	RTH-7	RTH-8	BJ	P-1	MG	KPI	W	R-1	R-3	SPU-1	SPU-2	SPU-3	RTNH	K-1	K-2	K-3	KT	TR	HK
			Badan Air	Taman Kota	Taman Kecamatan	Taman Kelurahan	Pemukaman	Jalur Hijau	Badan jalan	Tanaman Pangan	Pertambangan Minyak dan Gas Bumi	Kawasan Peruntukan Industri	Pariwisata	Perumahan Kepadatan Sangat Tinggi	Perumahan Kepadatan Sedang	SPU Skala Kota	SPU Skala Kecamatan	SPU Skala Kelurahan	Ruang Terbuka Non Hijau	Perdagangan dan Jasa Skala Kota	Perdagangan dan Jasa Skala WP	Perdagangan dan Jasa Skala SWP	Perkantoran	Transportasi	Pertahanan dan Keamanan
908	46326	Perdagangan Besar Susu Dan Produk Susu	X	X	X	X	X	X	X	X	T1,T2,B1,B2,B3,B4	T1,T2,B1,B2,B3,B4	T1,T2,B1,B2,B3,B4	T1,T2,B1,B2,B3,B4	T1,T2,B1,B2,B3,B4	T1,T2,B1,B2,B3,B4	T1,T2,B1,B2,B3,B4	T1,T2,B1,B2,B3,B4	T1,T2,B1,B2,B3,B4	I	I	I	T1,T2,B1,B2,B3,B4	T1,T2,B1,B2,B3,B4	X
909	46327	Perdagangan Besar Minyak Dan Lemak Hewani	X	X	X	X	X	X	X	X	T1,T2,B1,B2,B3,B4	T1,T2,B1,B2,B3,B4	T1,T2,B1,B2,B3,B4	T1,T2,B1,B2,B3,B4	T1,T2,B1,B2,B3,B4	T1,T2,B1,B2,B3,B4	T1,T2,B1,B2,B3,B4	T1,T2,B1,B2,B3,B4	T1,T2,B1,B2,B3,B4	I	I	I	T1,T2,B1,B2,B3,B4	T1,T2,B1,B2,B3,B4	X
910	46329	Perdagangan Besar Bahan Makanan Dan Minuman Hasil Peternakan Dan Perikanan Lainnya	X	X	X	X	X	X	X	X	T1,T2,B1,B2,B3,B4	T1,T2,B1,B2,B3,B4	T1,T2,B1,B2,B3,B4	T1,T2,B1,B2,B3,B4	T1,T2,B1,B2,B3,B4	T1,T2,B1,B2,B3,B4	T1,T2,B1,B2,B3,B4	T1,T2,B1,B2,B3,B4	T1,T2,B1,B2,B3,B4	I	I	I	T1,T2,B1,B2,B3,B4	T1,T2,B1,B2,B3,B4	X
911	46331	Perdagangan Besar Gula, Coklat Dan Kembang Gula	X	X	X	X	X	X	X	X	T1,T2,B1,B2,B3,B4	T1,T2,B1,B2,B3,B4	T1,T2,B1,B2,B3,B4	T1,T2,B1,B2,B3,B4	T1,T2,B1,B2,B3,B4	T1,T2,B1,B2,B3,B4	T1,T2,B1,B2,B3,B4	T1,T2,B1,B2,B3,B4	T1,T2,B1,B2,B3,B4	I	I	I	T1,T2,B1,B2,B3,B4	T1,T2,B1,B2,B3,B4	X
912	46332	Perdagangan Besar Produk Roti	X	X	X	X	X	X	X	X	T1,T2,B1,B2,B3,B4	T1,T2,B1,B2,B3,B4	T1,T2,B1,B2,B3,B4	T1,T2,B1,B2,B3,B4	T1,T2,B1,B2,B3,B4	T1,T2,B1,B2,B3,B4	T1,T2,B1,B2,B3,B4	T1,T2,B1,B2,B3,B4	T1,T2,B1,B2,B3,B4	I	I	I	T1,T2,B1,B2,B3,B4	T1,T2,B1,B2,B3,B4	X
913	46333	Perdagangan Besar Minuman Beralkohol	X	X	X	X	X	X	X	X	T1,T2,B1,B2,B3,B4	T1,T2,B1,B2,B3,B4	T1,T2,B1,B2,B3,B4	T1,T2,B1,B2,B3,B4	T1,T2,B1,B2,B3,B4	T1,T2,B1,B2,B3,B4	T1,T2,B1,B2,B3,B4	T1,T2,B1,B2,B3,B4	T1,T2,B1,B2,B3,B4	I	I	I	T1,T2,B1,B2,B3,B4	T1,T2,B1,B2,B3,B4	X
914	46334	Perdagangan Besar Minuman Non Alkohol Bukan Susu	X	X	X	X	X	X	X	X	T1,T2,B1,B2,B3,B4	T1,T2,B1,B2,B3,B4	T1,T2,B1,B2,B3,B4	T1,T2,B1,B2,B3,B4	T1,T2,B1,B2,B3,B4	T1,T2,B1,B2,B3,B4	T1,T2,B1,B2,B3,B4	T1,T2,B1,B2,B3,B4	T1,T2,B1,B2,B3,B4	I	I	I	T1,T2,B1,B2,B3,B4	T1,T2,B1,B2,B3,B4	X
915	46335	Perdagangan Besar Rokok Dan Tembakau	X	X	X	X	X	X	X	X	T1,T2,B1,B2,B3,B4	T1,T2,B1,B2,B3,B4	T1,T2,B1,B2,B3,B4	T1,T2,B1,B2,B3,B4	T1,T2,B1,B2,B3,B4	T1,T2,B1,B2,B3,B4	T1,T2,B1,B2,B3,B4	T1,T2,B1,B2,B3,B4	T1,T2,B1,B2,B3,B4	I	I	I	T1,T2,B1,B2,B3,B4	T1,T2,B1,B2,B3,B4	X
916	46339	Perdagangan Besar Makanan Dan Minuman Lainnya	X	X	X	X	X	X	X	X	T1,T2,B1,B2,B3,B4	T1,T2,B1,B2,B3,B4	T1,T2,B1,B2,B3,B4	T1,T2,B1,B2,B3,B4	T1,T2,B1,B2,B3,B4	T1,T2,B1,B2,B3,B4	T1,T2,B1,B2,B3,B4	T1,T2,B1,B2,B3,B4	T1,T2,B1,B2,B3,B4	I	I	I	T1,T2,B1,B2,B3,B4	T1,T2,B1,B2,B3,B4	X
917	46411	Perdagangan Besar Tekstil	X	X	X	X	X	X	X	X	T1,T2,B1,B2,B3,B4	T1,T2,B1,B2,B3,B4	T1,T2,B1,B2,B3,B4	T1,T2,B1,B2,B3,B4	T1,T2,B1,B2,B3,B4	T1,T2,B1,B2,B3,B4	T1,T2,B1,B2,B3,B4	T1,T2,B1,B2,B3,B4	T1,T2,B1,B2,B3,B4	I	I	I	T1,T2,B1,B2,B3,B4	T1,T2,B1,B2,B3,B4	X
918	46412	Perdagangan Besar Pakaian	X	X	X	X	X	X	X	X	T1,T2,B1,B2,B3,B4	T1,T2,B1,B2,B3,B4	T1,T2,B1,B2,B3,B4	T1,T2,B1,B2,B3,B4	T1,T2,B1,B2,B3,B4	T1,T2,B1,B2,B3,B4	T1,T2,B1,B2,B3,B4	T1,T2,B1,B2,B3,B4	T1,T2,B1,B2,B3,B4	I	I	I	T1,T2,B1,B2,B3,B4	T1,T2,B1,B2,B3,B4	X
919	46413	Perdagangan Besar Alas Kaki	X	X	X	X	X	X	X	X	T1,T2,B1,B2,B3,B4	T1,T2,B1,B2,B3,B4	T1,T2,B1,B2,B3,B4	T1,T2,B1,B2,B3,B4	T1,T2,B1,B2,B3,B4	T1,T2,B1,B2,B3,B4	T1,T2,B1,B2,B3,B4	T1,T2,B1,B2,B3,B4	T1,T2,B1,B2,B3,B4	I	I	I	T1,T2,B1,B2,B3,B4	T1,T2,B1,B2,B3,B4	X
920	46414	Perdagangan Besar Barang Lainnya Dari Tekstil	X	X	X	X	X	X	X	X	T1,T2,B1,B2,B3,B4	T1,T2,B1,B2,B3,B4	T1,T2,B1,B2,B3,B4	T1,T2,B1,B2,B3,B4	T1,T2,B1,B2,B3,B4	T1,T2,B1,B2,B3,B4	T1,T2,B1,B2,B3,B4	T1,T2,B1,B2,B3,B4	T1,T2,B1,B2,B3,B4	I	I	I	T1,T2,B1,B2,B3,B4	T1,T2,B1,B2,B3,B4	X
921	46419	Perdagangan Besar Tekstil, Pakaian Dan Alas Kaki Lainnya	X	X	X	X	X	X	X	X	T1,T2,B1,B2,B3,B4	T1,T2,B1,B2,B3,B4	T1,T2,B1,B2,B3,B4	T1,T2,B1,B2,B3,B4	T1,T2,B1,B2,B3,B4	T1,T2,B1,B2,B3,B4	T1,T2,B1,B2,B3,B4	T1,T2,B1,B2,B3,B4	T1,T2,B1,B2,B3,B4	I	I	I	T1,T2,B1,B2,B3,B4	T1,T2,B1,B2,B3,B4	X
922	46421	Perdagangan Besar Alat Tulis Dan Gambar	X	X	X	X	X	X	X	X	T1,T2,B1,B2,B3,B4	T1,T2,B1,B2,B3,B4	T1,T2,B1,B2,B3,B4	T1,T2,B1,B2,B3,B4	T1,T2,B1,B2,B3,B4	T1,T2,B1,B2,B3,B4	T1,T2,B1,B2,B3,B4	T1,T2,B1,B2,B3,B4	T1,T2,B1,B2,B3,B4	I	I	I	T1,T2,B1,B2,B3,B4	T1,T2,B1,B2,B3,B4	X
923	46422	Perdagangan Besar Barang Percetakan Dan Penerbitan Dalam Berbagai Bentuk	X	X	X	X	X	X	X	X	T1,T2,B1,B2,B3,B4	T1,T2,B1,B2,B3,B4	T1,T2,B1,B2,B3,B4	T1,T2,B1,B2,B3,B4	T1,T2,B1,B2,B3,B4	T1,T2,B1,B2,B3,B4	T1,T2,B1,B2,B3,B4	T1,T2,B1,B2,B3,B4	T1,T2,B1,B2,B3,B4	I	I	I	T1,T2,B1,B2,B3,B4	T1,T2,B1,B2,B3,B4	X



No.	KODE KBLI	KEGIATAN	ZONA LINDUNG						ZONA BUDI DAYA																
			BA	RTH-2	RTH-3	RTH-4	RTH-7	RTH-8	BJ	P-1	MG	KPI	W	R-1	R-3	SPU-1	SPU-2	SPU-3	RTNH	K-1	K-2	K-3	KT	TR	HK
			Badan Air	Taman Kota	Taman Kecamatan	Taman Kelurahan	Pemakaman	Jalur Hijau	Badan jalan	Tanaman Pangan	Pertambangan Minyak dan Gas Bumi	Kawasan Peruntukan Industri	Pariwisata	Perumahan Kepadatan Sangat Tinggi	Perumahan Kepadatan Sedang	SPU Skala Kota	SPU Skala Kecamatan	SPU Skala Kelurahan	Ruang Terbuka Non Hijau	Perdagangan dan Jasa Skala Kota	Perdagangan dan Jasa Skala WP	Perdagangan dan Jasa Skala SWP	Perkantoran	Transportasi	Pertahanan dan Keamanan
924	46430	Perdagangan Besar Alat Fotografi Dan Barang Optik	X	X	X	X	X	X	X	X	T1,T2,B1,B2,B3,B4	T1,T2,B1,B2,B3,B4	T1,T2,B1,B2,B3,B4	T1,T2,B1,B2,B3,B4	T1,T2,B1,B2,B3,B4	T1,T2,B1,B2,B3,B4	T1,T2,B1,B2,B3,B4	T1,T2,B1,B2,B3,B4	T1,T2,B1,B2,B3,B4	I	I	I	T1,T2,B1,B2,B3,B4	T1,T2,B1,B2,B3,B4	X
925	46441	Perdagangan Besar Obat Farmasi Untuk Manusia	X	X	X	X	X	X	X	X	T1,T2,B1,B2,B3,B4	T1,T2,B1,B2,B3,B4	T1,T2,B1,B2,B3,B4	T1,T2,B1,B2,B3,B4	T1,T2,B1,B2,B3,B4	T1,T2,B1,B2,B3,B4	T1,T2,B1,B2,B3,B4	T1,T2,B1,B2,B3,B4	T1,T2,B1,B2,B3,B4	I	I	I	T1,T2,B1,B2,B3,B4	T1,T2,B1,B2,B3,B4	X
926	46442	Perdagangan Besar Obat Tradisional Untuk Manusia	X	X	X	X	X	X	X	X	T1,T2,B1,B2,B3,B4	T1,T2,B1,B2,B3,B4	T1,T2,B1,B2,B3,B4	T1,T2,B1,B2,B3,B4	T1,T2,B1,B2,B3,B4	T1,T2,B1,B2,B3,B4	T1,T2,B1,B2,B3,B4	T1,T2,B1,B2,B3,B4	T1,T2,B1,B2,B3,B4	I	I	I	T1,T2,B1,B2,B3,B4	T1,T2,B1,B2,B3,B4	X
927	46443	Perdagangan Besar Kosmetik Untuk Manusia	X	X	X	X	X	X	X	X	T1,T2,B1,B2,B3,B4	T1,T2,B1,B2,B3,B4	T1,T2,B1,B2,B3,B4	T1,T2,B1,B2,B3,B4	T1,T2,B1,B2,B3,B4	T1,T2,B1,B2,B3,B4	T1,T2,B1,B2,B3,B4	T1,T2,B1,B2,B3,B4	T1,T2,B1,B2,B3,B4	I	I	I	T1,T2,B1,B2,B3,B4	T1,T2,B1,B2,B3,B4	X
928	46444	Perdagangan Besar Obat Farmasi Untuk Hewan	X	X	X	X	X	X	X	X	T1,T2,B1,B2,B3,B4	T1,T2,B1,B2,B3,B4	T1,T2,B1,B2,B3,B4	T1,T2,B1,B2,B3,B4	T1,T2,B1,B2,B3,B4	T1,T2,B1,B2,B3,B4	T1,T2,B1,B2,B3,B4	T1,T2,B1,B2,B3,B4	T1,T2,B1,B2,B3,B4	I	I	I	T1,T2,B1,B2,B3,B4	T1,T2,B1,B2,B3,B4	X
929	46445	Perdagangan Besar Obat Tradisional Untuk Hewan	X	X	X	X	X	X	X	X	T1,T2,B1,B2,B3,B4	T1,T2,B1,B2,B3,B4	T1,T2,B1,B2,B3,B4	T1,T2,B1,B2,B3,B4	T1,T2,B1,B2,B3,B4	T1,T2,B1,B2,B3,B4	T1,T2,B1,B2,B3,B4	T1,T2,B1,B2,B3,B4	T1,T2,B1,B2,B3,B4	I	I	I	T1,T2,B1,B2,B3,B4	T1,T2,B1,B2,B3,B4	X
930	46446	Perdagangan Besar Kosmetik Untuk Hewan	X	X	X	X	X	X	X	X	T1,T2,B1,B2,B3,B4	T1,T2,B1,B2,B3,B4	T1,T2,B1,B2,B3,B4	T1,T2,B1,B2,B3,B4	T1,T2,B1,B2,B3,B4	T1,T2,B1,B2,B3,B4	T1,T2,B1,B2,B3,B4	T1,T2,B1,B2,B3,B4	T1,T2,B1,B2,B3,B4	I	I	I	T1,T2,B1,B2,B3,B4	T1,T2,B1,B2,B3,B4	X
931	46447	Perdagangan Besar Bahan Farmasi Untuk Manusia Dan Hewan	X	X	X	X	X	X	X	X	T1,T2,B1,B2,B3,B4	T1,T2,B1,B2,B3,B4	T1,T2,B1,B2,B3,B4	T1,T2,B1,B2,B3,B4	T1,T2,B1,B2,B3,B4	T1,T2,B1,B2,B3,B4	T1,T2,B1,B2,B3,B4	T1,T2,B1,B2,B3,B4	T1,T2,B1,B2,B3,B4	I	I	I	T1,T2,B1,B2,B3,B4	T1,T2,B1,B2,B3,B4	X
932	46448	Perdagangan Besar Bahan Baku Obat Tradisional Untuk Manusia Dan Hewan	X	X	X	X	X	X	X	X	T1,T2,B1,B2,B3,B4	T1,T2,B1,B2,B3,B4	T1,T2,B1,B2,B3,B4	T1,T2,B1,B2,B3,B4	T1,T2,B1,B2,B3,B4	T1,T2,B1,B2,B3,B4	T1,T2,B1,B2,B3,B4	T1,T2,B1,B2,B3,B4	T1,T2,B1,B2,B3,B4	I	I	I	T1,T2,B1,B2,B3,B4	T1,T2,B1,B2,B3,B4	X
933	46491	Perdagangan Besar Peralatan Dan Perlengkapan Rumah Tangga	X	X	X	X	X	X	X	X	T1,T2,B1,B2,B3,B4	T1,T2,B1,B2,B3,B4	T1,T2,B1,B2,B3,B4	T1,T2,B1,B2,B3,B4	T1,T2,B1,B2,B3,B4	T1,T2,B1,B2,B3,B4	T1,T2,B1,B2,B3,B4	T1,T2,B1,B2,B3,B4	T1,T2,B1,B2,B3,B4	I	I	I	T1,T2,B1,B2,B3,B4	T1,T2,B1,B2,B3,B4	X
934	46492	Perdagangan Besar Alat Olahraga	X	X	X	X	X	X	X	X	T1,T2,B1,B2,B3,B4	T1,T2,B1,B2,B3,B4	T1,T2,B1,B2,B3,B4	T1,T2,B1,B2,B3,B4	T1,T2,B1,B2,B3,B4	T1,T2,B1,B2,B3,B4	T1,T2,B1,B2,B3,B4	T1,T2,B1,B2,B3,B4	T1,T2,B1,B2,B3,B4	I	I	I	T1,T2,B1,B2,B3,B4	T1,T2,B1,B2,B3,B4	X
935	46493	Perdagangan Besar Alat Musik	X	X	X	X	X	X	X	X	T1,T2,B1,B2,B3,B4	T1,T2,B1,B2,B3,B4	T1,T2,B1,B2,B3,B4	T1,T2,B1,B2,B3,B4	T1,T2,B1,B2,B3,B4	T1,T2,B1,B2,B3,B4	T1,T2,B1,B2,B3,B4	T1,T2,B1,B2,B3,B4	T1,T2,B1,B2,B3,B4	I	I	I	T1,T2,B1,B2,B3,B4	T1,T2,B1,B2,B3,B4	X
936	46494	Perdagangan Besar Perhiasan Dan Jam	X	X	X	X	X	X	X	X	T1,T2,B1,B2,B3,B4	T1,T2,B1,B2,B3,B4	T1,T2,B1,B2,B3,B4	T1,T2,B1,B2,B3,B4	T1,T2,B1,B2,B3,B4	T1,T2,B1,B2,B3,B4	T1,T2,B1,B2,B3,B4	T1,T2,B1,B2,B3,B4	T1,T2,B1,B2,B3,B4	I	I	I	T1,T2,B1,B2,B3,B4	T1,T2,B1,B2,B3,B4	X
937	46495	Perdagangan Besar Alat Permainan Dan Mainan Anak-Anak	X	X	X	X	X	X	X	X	T1,T2,B1,B2,B3,B4	T1,T2,B1,B2,B3,B4	T1,T2,B1,B2,B3,B4	T1,T2,B1,B2,B3,B4	T1,T2,B1,B2,B3,B4	T1,T2,B1,B2,B3,B4	T1,T2,B1,B2,B3,B4	T1,T2,B1,B2,B3,B4	T1,T2,B1,B2,B3,B4	I	I	I	T1,T2,B1,B2,B3,B4	T1,T2,B1,B2,B3,B4	X
938	46499	Perdagangan Besar Berbagai Barang Dan Perlengkapan Rumah Tangga Lainnya Ytdl	X	X	X	X	X	X	X	X	T1,T2,B1,B2,B3,B4	T1,T2,B1,B2,B3,B4	T1,T2,B1,B2,B3,B4	T1,T2,B1,B2,B3,B4	T1,T2,B1,B2,B3,B4	T1,T2,B1,B2,B3,B4	T1,T2,B1,B2,B3,B4	T1,T2,B1,B2,B3,B4	T1,T2,B1,B2,B3,B4	I	I	I	T1,T2,B1,B2,B3,B4	T1,T2,B1,B2,B3,B4	X
939	46511	Perdagangan Besar Komputer Dan Perlengkapan Komputer	X	X	X	X	X	X	X	X	T1,T2,B1,B2,B3,B4	T1,T2,B1,B2,B3,B4	T1,T2,B1,B2,B3,B4	T1,T2,B1,B2,B3,B4	T1,T2,B1,B2,B3,B4	T1,T2,B1,B2,B3,B4	T1,T2,B1,B2,B3,B4	T1,T2,B1,B2,B3,B4	T1,T2,B1,B2,B3,B4	I	I	I	T1,T2,B1,B2,B3,B4	T1,T2,B1,B2,B3,B4	X

No.	KODE KBLI	KEGIATAN	ZONA LINDUNG						ZONA BUDI DAYA																
			BA	RTH-2	RTH-3	RTH-4	RTH-7	RTH-8	BJ	P-1	MG	KPI	W	R-1	R-3	SPU-1	SPU-2	SPU-3	RTNH	K-1	K-2	K-3	KT	TR	HK
			Badan Air	Taman Kota	Taman Kecamatan	Taman Kelurahan	Pemukaman	Jalur Hijau	Badan jalan	Tanaman Pangan	Pertambangan Minyak dan Gas Bumi	Kawasan Perindustri	Pariwisata	Perumahan Kepadatan Sangat Tinggi	Perumahan Kepadatan Sedang	SPU Skala Kota	SPU Skala Kecamatan	SPU Skala Kelurahan	Ruang Terbuka Non Hijau	Perdagangan dan Jasa Skala Kota	Perdagangan dan Jasa Skala WP	Perdagangan dan Jasa Skala SWP	Perkantoran	Transportasi	Pertahanan dan Keamanan
940	46512	Perdagangan Besar Piranti Lunak	X	X	X	X	X	X	X	X	T1,T2,B1,B2,B3,B4	T1,T2,B1,B2,B3,B4	T1,T2,B1,B2,B3,B4	T1,T2,B1,B2,B3,B4	T1,T2,B1,B2,B3,B4	T1,T2,B1,B2,B3,B4	T1,T2,B1,B2,B3,B4	T1,T2,B1,B2,B3,B4	T1,T2,B1,B2,B3,B4	I	I	I	T1,T2,B1,B2,B3,B4	T1,T2,B1,B2,B3,B4	X
941	46521	Perdagangan Besar Suku Cadang Elektronik	X	X	X	X	X	X	X	X	T1,T2,B1,B2,B3,B4	T1,T2,B1,B2,B3,B4	T1,T2,B1,B2,B3,B4	T1,T2,B1,B2,B3,B4	T1,T2,B1,B2,B3,B4	T1,T2,B1,B2,B3,B4	T1,T2,B1,B2,B3,B4	T1,T2,B1,B2,B3,B4	T1,T2,B1,B2,B3,B4	I	I	I	T1,T2,B1,B2,B3,B4	T1,T2,B1,B2,B3,B4	X
942	46522	Perdagangan Besar Disket, Flash Drive, Pita Audio Dan Video, Cd Dan Dvd Kosong	X	X	X	X	X	X	X	X	T1,T2,B1,B2,B3,B4	T1,T2,B1,B2,B3,B4	T1,T2,B1,B2,B3,B4	T1,T2,B1,B2,B3,B4	T1,T2,B1,B2,B3,B4	T1,T2,B1,B2,B3,B4	T1,T2,B1,B2,B3,B4	T1,T2,B1,B2,B3,B4	T1,T2,B1,B2,B3,B4	I	I	I	T1,T2,B1,B2,B3,B4	T1,T2,B1,B2,B3,B4	X
943	46523	Perdagangan Besar Peralatan Telekomunikasi	X	X	X	X	X	X	X	X	T1,T2,B1,B2,B3,B4	T1,T2,B1,B2,B3,B4	T1,T2,B1,B2,B3,B4	T1,T2,B1,B2,B3,B4	T1,T2,B1,B2,B3,B4	T1,T2,B1,B2,B3,B4	T1,T2,B1,B2,B3,B4	T1,T2,B1,B2,B3,B4	T1,T2,B1,B2,B3,B4	I	I	I	T1,T2,B1,B2,B3,B4	T1,T2,B1,B2,B3,B4	X
944	46530	Perdagangan Besar Mesin, Peralatan Dan Perlengkapan Pertanian	X	X	X	X	X	X	X	X	T1,T2,B1,B2,B3,B4	T1,T2,B1,B2,B3,B4	T1,T2,B1,B2,B3,B4	T1,T2,B1,B2,B3,B4	T1,T2,B1,B2,B3,B4	T1,T2,B1,B2,B3,B4	T1,T2,B1,B2,B3,B4	T1,T2,B1,B2,B3,B4	T1,T2,B1,B2,B3,B4	I	I	I	T1,T2,B1,B2,B3,B4	T1,T2,B1,B2,B3,B4	X
945	46591	Perdagangan Besar Mesin Kantor Dan Industri Pengolahan, Suku Cadang Dan Perlengkapannya	X	X	X	X	X	X	X	X	T1,T2,B1,B2,B3,B4	T1,T2,B1,B2,B3,B4	T1,T2,B1,B2,B3,B4	T1,T2,B1,B2,B3,B4	T1,T2,B1,B2,B3,B4	T1,T2,B1,B2,B3,B4	T1,T2,B1,B2,B3,B4	T1,T2,B1,B2,B3,B4	T1,T2,B1,B2,B3,B4	I	I	I	T1,T2,B1,B2,B3,B4	T1,T2,B1,B2,B3,B4	X
946	46592	Perdagangan Besar Alat Transportasi Laut, Suku Cadang Dan Perlengkapannya	X	X	X	X	X	X	X	X	T1,T2,B1,B2,B3,B4	T1,T2,B1,B2,B3,B4	T1,T2,B1,B2,B3,B4	T1,T2,B1,B2,B3,B4	T1,T2,B1,B2,B3,B4	T1,T2,B1,B2,B3,B4	T1,T2,B1,B2,B3,B4	T1,T2,B1,B2,B3,B4	T1,T2,B1,B2,B3,B4	I	I	I	T1,T2,B1,B2,B3,B4	T1,T2,B1,B2,B3,B4	X
947	46593	Perdagangan Besar Alat Transportasi Darat (Bukan Mobil, Sepeda Motor, Dan Sejenisnya), Suku Cadang Dan Perlengkapannya	X	X	X	X	X	X	X	X	T1,T2,B1,B2,B3,B4	T1,T2,B1,B2,B3,B4	T1,T2,B1,B2,B3,B4	T1,T2,B1,B2,B3,B4	T1,T2,B1,B2,B3,B4	T1,T2,B1,B2,B3,B4	T1,T2,B1,B2,B3,B4	T1,T2,B1,B2,B3,B4	T1,T2,B1,B2,B3,B4	I	I	I	T1,T2,B1,B2,B3,B4	T1,T2,B1,B2,B3,B4	X
948	46594	Perdagangan Besar Alat Transportasi Udara, Suku Cadang Dan Perlengkapannya	X	X	X	X	X	X	X	X	T1,T2,B1,B2,B3,B4	T1,T2,B1,B2,B3,B4	T1,T2,B1,B2,B3,B4	T1,T2,B1,B2,B3,B4	T1,T2,B1,B2,B3,B4	T1,T2,B1,B2,B3,B4	T1,T2,B1,B2,B3,B4	T1,T2,B1,B2,B3,B4	T1,T2,B1,B2,B3,B4	I	I	I	T1,T2,B1,B2,B3,B4	T1,T2,B1,B2,B3,B4	X
949	46599	Perdagangan Besar Mesin, Peralatan Dan Perlengkapan Lainnya	X	X	X	X	X	X	X	X	T1,T2,B1,B2,B3,B4	T1,T2,B1,B2,B3,B4	T1,T2,B1,B2,B3,B4	T1,T2,B1,B2,B3,B4	T1,T2,B1,B2,B3,B4	T1,T2,B1,B2,B3,B4	T1,T2,B1,B2,B3,B4	T1,T2,B1,B2,B3,B4	T1,T2,B1,B2,B3,B4	I	I	I	T1,T2,B1,B2,B3,B4	T1,T2,B1,B2,B3,B4	X
950	46610	Perdagangan Besar Bahan Bakar Padat, Cair Dan Gas Dan Produk Ybdi	X	X	X	X	X	X	X	X	T1,T2,B1,B2,B3,B4	T1,T2,B1,B2,B3,B4	T1,T2,B1,B2,B3,B4	T1,T2,B1,B2,B3,B4	T1,T2,B1,B2,B3,B4	T1,T2,B1,B2,B3,B4	T1,T2,B1,B2,B3,B4	T1,T2,B1,B2,B3,B4	T1,T2,B1,B2,B3,B4	I	I	I	T1,T2,B1,B2,B3,B4	T1,T2,B1,B2,B3,B4	X
951	46620	Perdagangan Besar Logam Dan Bijih Logam	X	X	X	X	X	X	X	X	T1,T2,B1,B2,B3,B4	T1,T2,B1,B2,B3,B4	T1,T2,B1,B2,B3,B4	T1,T2,B1,B2,B3,B4	T1,T2,B1,B2,B3,B4	T1,T2,B1,B2,B3,B4	T1,T2,B1,B2,B3,B4	T1,T2,B1,B2,B3,B4	T1,T2,B1,B2,B3,B4	I	I	I	T1,T2,B1,B2,B3,B4	T1,T2,B1,B2,B3,B4	X
952	46631	Perdagangan Besar Barang Logam Untuk Bahan Konstruksi	X	X	X	X	X	X	X	X	T1,T2,B1,B2,B3,B4	T1,T2,B1,B2,B3,B4	T1,T2,B1,B2,B3,B4	T1,T2,B1,B2,B3,B4	T1,T2,B1,B2,B3,B4	T1,T2,B1,B2,B3,B4	T1,T2,B1,B2,B3,B4	T1,T2,B1,B2,B3,B4	T1,T2,B1,B2,B3,B4	I	I	I	T1,T2,B1,B2,B3,B4	T1,T2,B1,B2,B3,B4	X
953	46632	Perdagangan Besar Kaca	X	X	X	X	X	X	X	X	T1,T2,B1,B2,B3,B4	T1,T2,B1,B2,B3,B4	T1,T2,B1,B2,B3,B4	T1,T2,B1,B2,B3,B4	T1,T2,B1,B2,B3,B4	T1,T2,B1,B2,B3,B4	T1,T2,B1,B2,B3,B4	T1,T2,B1,B2,B3,B4	T1,T2,B1,B2,B3,B4	I	I	I	T1,T2,B1,B2,B3,B4	T1,T2,B1,B2,B3,B4	X



No.	KODE KBLI	KEGIATAN	ZONA LINDUNG						ZONA BUDI DAYA																
			BA	RTH-2	RTH-3	RTH-4	RTH-7	RTH-8	BJ	P-1	MG	KPI	W	R-1	R-3	SPU-1	SPU-2	SPU-3	RTNH	K-1	K-2	K-3	KT	TR	HK
			Badan Air	Taman Kota	Taman Kecamatan	Taman Kelurahan	Pemukaman	Jalur Hijau	Badan jalan	Tanaman Pangan	Pertambangan Minyak dan Gas Bumi	Kawasan Peruntukan Industri	Pariwisata	Perumahan Kepadatan Sangat Tinggi	Perumahan Kepadatan Sedang	SPU Skala Kota	SPU Skala Kecamatan	SPU Skala Kelurahan	Ruang Terbuka Non Hijau	Perdagangan dan Jasa Skala Kota	Perdagangan dan Jasa Skala WP	Perdagangan dan Jasa Skala SWP	Perkantoran	Transportasi	Pertahanan dan Keamanan
954	46633	Perdagangan Besar Genteng, Batu Bata, Ubin Dan Sejenisnya Dari Tanah Liat, Kapur, Semen Atau Kaca	X	X	X	X	X	X	X	X	T1,T2,B1,B2,B3,B4	T1,T2,B1,B2,B3,B4	T1,T2,B1,B2,B3,B4	T1,T2,B1,B2,B3,B4	T1,T2,B1,B2,B3,B4	T1,T2,B1,B2,B3,B4	T1,T2,B1,B2,B3,B4	T1,T2,B1,B2,B3,B4	T1,T2,B1,B2,B3,B4	I	I	I	T1,T2,B1,B2,B3,B4	T1,T2,B1,B2,B3,B4	X
955	46634	Perdagangan Besar Semen, Kapur, Pasir Dan Batu	X	X	X	X	X	X	X	X	T1,T2,B1,B2,B3,B4	T1,T2,B1,B2,B3,B4	T1,T2,B1,B2,B3,B4	T1,T2,B1,B2,B3,B4	T1,T2,B1,B2,B3,B4	T1,T2,B1,B2,B3,B4	T1,T2,B1,B2,B3,B4	T1,T2,B1,B2,B3,B4	T1,T2,B1,B2,B3,B4	I	I	I	T1,T2,B1,B2,B3,B4	T1,T2,B1,B2,B3,B4	X
956	46635	Perdagangan Besar Bahan Konstruksi Dari Porselen	X	X	X	X	X	X	X	X	T1,T2,B1,B2,B3,B4	T1,T2,B1,B2,B3,B4	T1,T2,B1,B2,B3,B4	T1,T2,B1,B2,B3,B4	T1,T2,B1,B2,B3,B4	T1,T2,B1,B2,B3,B4	T1,T2,B1,B2,B3,B4	T1,T2,B1,B2,B3,B4	T1,T2,B1,B2,B3,B4	I	I	I	T1,T2,B1,B2,B3,B4	T1,T2,B1,B2,B3,B4	X
957	46636	Perdagangan Besar Bahan Konstruksi Dari Kayu	X	X	X	X	X	X	X	X	T1,T2,B1,B2,B3,B4	T1,T2,B1,B2,B3,B4	T1,T2,B1,B2,B3,B4	T1,T2,B1,B2,B3,B4	T1,T2,B1,B2,B3,B4	T1,T2,B1,B2,B3,B4	T1,T2,B1,B2,B3,B4	T1,T2,B1,B2,B3,B4	T1,T2,B1,B2,B3,B4	I	I	I	T1,T2,B1,B2,B3,B4	T1,T2,B1,B2,B3,B4	X
958	46637	Perdagangan Besar Cat	X	X	X	X	X	X	X	X	T1,T2,B1,B2,B3,B4	T1,T2,B1,B2,B3,B4	T1,T2,B1,B2,B3,B4	T1,T2,B1,B2,B3,B4	T1,T2,B1,B2,B3,B4	T1,T2,B1,B2,B3,B4	T1,T2,B1,B2,B3,B4	T1,T2,B1,B2,B3,B4	T1,T2,B1,B2,B3,B4	I	I	I	T1,T2,B1,B2,B3,B4	T1,T2,B1,B2,B3,B4	X
959	46638	Perdagangan Besar Berbagai Macam Material Bangunan	X	X	X	X	X	X	X	X	T1,T2,B1,B2,B3,B4	T1,T2,B1,B2,B3,B4	T1,T2,B1,B2,B3,B4	T1,T2,B1,B2,B3,B4	T1,T2,B1,B2,B3,B4	T1,T2,B1,B2,B3,B4	T1,T2,B1,B2,B3,B4	T1,T2,B1,B2,B3,B4	T1,T2,B1,B2,B3,B4	I	I	I	T1,T2,B1,B2,B3,B4	T1,T2,B1,B2,B3,B4	X
960	46639	Perdagangan Besar Bahan Konstruksi Lainnya	X	X	X	X	X	X	X	X	T1,T2,B1,B2,B3,B4	T1,T2,B1,B2,B3,B4	T1,T2,B1,B2,B3,B4	T1,T2,B1,B2,B3,B4	T1,T2,B1,B2,B3,B4	T1,T2,B1,B2,B3,B4	T1,T2,B1,B2,B3,B4	T1,T2,B1,B2,B3,B4	T1,T2,B1,B2,B3,B4	I	I	I	T1,T2,B1,B2,B3,B4	T1,T2,B1,B2,B3,B4	X
961	46641	Perdagangan Besar Mineral Bukan Logam	X	X	X	X	X	X	X	X	T1,T2,B1,B2,B3,B4	T1,T2,B1,B2,B3,B4	T1,T2,B1,B2,B3,B4	T1,T2,B1,B2,B3,B4	T1,T2,B1,B2,B3,B4	T1,T2,B1,B2,B3,B4	T1,T2,B1,B2,B3,B4	T1,T2,B1,B2,B3,B4	T1,T2,B1,B2,B3,B4	I	I	I	T1,T2,B1,B2,B3,B4	T1,T2,B1,B2,B3,B4	X
962	46642	Perdagangan Besar Mineral Radioaktif	X	X	X	X	X	X	X	X	T1,T2,B1,B2,B3,B4	T1,T2,B1,B2,B3,B4	T1,T2,B1,B2,B3,B4	T1,T2,B1,B2,B3,B4	T1,T2,B1,B2,B3,B4	T1,T2,B1,B2,B3,B4	T1,T2,B1,B2,B3,B4	T1,T2,B1,B2,B3,B4	T1,T2,B1,B2,B3,B4	I	I	I	T1,T2,B1,B2,B3,B4	T1,T2,B1,B2,B3,B4	X
963	46643	Perdagangan Besar Zat Radioaktif Dan Pembangkit Radiasi Pengion	X	X	X	X	X	X	X	X	T1,T2,B1,B2,B3,B4	T1,T2,B1,B2,B3,B4	T1,T2,B1,B2,B3,B4	T1,T2,B1,B2,B3,B4	T1,T2,B1,B2,B3,B4	T1,T2,B1,B2,B3,B4	T1,T2,B1,B2,B3,B4	T1,T2,B1,B2,B3,B4	T1,T2,B1,B2,B3,B4	I	I	I	T1,T2,B1,B2,B3,B4	T1,T2,B1,B2,B3,B4	X
964	46651	Perdagangan Besar Bahan Dan Barang Kimia	X	X	X	X	X	X	X	X	T1,T2,B1,B2,B3,B4	T1,T2,B1,B2,B3,B4	T1,T2,B1,B2,B3,B4	T1,T2,B1,B2,B3,B4	T1,T2,B1,B2,B3,B4	T1,T2,B1,B2,B3,B4	T1,T2,B1,B2,B3,B4	T1,T2,B1,B2,B3,B4	T1,T2,B1,B2,B3,B4	I	I	I	T1,T2,B1,B2,B3,B4	T1,T2,B1,B2,B3,B4	X
965	46652	Perdagangan Besar Pupuk Dan Produk Agrokimia	X	X	X	X	X	X	X	X	T1,T2,B1,B2,B3,B4	T1,T2,B1,B2,B3,B4	T1,T2,B1,B2,B3,B4	T1,T2,B1,B2,B3,B4	T1,T2,B1,B2,B3,B4	T1,T2,B1,B2,B3,B4	T1,T2,B1,B2,B3,B4	T1,T2,B1,B2,B3,B4	T1,T2,B1,B2,B3,B4	I	I	I	T1,T2,B1,B2,B3,B4	T1,T2,B1,B2,B3,B4	X
966	46653	Perdagangan Besar Bahan Berbahaya (B2)	X	X	X	X	X	X	X	X	T1,T2,B1,B2,B3,B4	T1,T2,B1,B2,B3,B4	T1,T2,B1,B2,B3,B4	T1,T2,B1,B2,B3,B4	T1,T2,B1,B2,B3,B4	T1,T2,B1,B2,B3,B4	T1,T2,B1,B2,B3,B4	T1,T2,B1,B2,B3,B4	T1,T2,B1,B2,B3,B4	I	I	I	T1,T2,B1,B2,B3,B4	T1,T2,B1,B2,B3,B4	X
967	46654	Perdagangan Besar Bahan Berbahaya Dan Beracun (B3)	X	X	X	X	X	X	X	X	T1,T2,B1,B2,B3,B4	T1,T2,B1,B2,B3,B4	T1,T2,B1,B2,B3,B4	T1,T2,B1,B2,B3,B4	T1,T2,B1,B2,B3,B4	T1,T2,B1,B2,B3,B4	T1,T2,B1,B2,B3,B4	T1,T2,B1,B2,B3,B4	T1,T2,B1,B2,B3,B4	I	I	I	T1,T2,B1,B2,B3,B4	T1,T2,B1,B2,B3,B4	X
968	46691	Perdagangan Besar Alat Laboratorium, Alat Farmasi Dan Alat Kedokteran Untuk Manusia	X	X	X	X	X	X	X	X	T1,T2,B1,B2,B3,B4	T1,T2,B1,B2,B3,B4	T1,T2,B1,B2,B3,B4	T1,T2,B1,B2,B3,B4	T1,T2,B1,B2,B3,B4	T1,T2,B1,B2,B3,B4	T1,T2,B1,B2,B3,B4	T1,T2,B1,B2,B3,B4	T1,T2,B1,B2,B3,B4	I	I	I	T1,T2,B1,B2,B3,B4	T1,T2,B1,B2,B3,B4	X

No.	KODE KBLI	KEGIATAN	ZONA LINDUNG						ZONA BUDI DAYA																
			BA	RTH-2	RTH-3	RTH-4	RTH-7	RTH-8	BJ	P-1	MG	KPI	W	R-1	R-3	SPU-1	SPU-2	SPU-3	RTNH	K-1	K-2	K-3	KT	TR	HK
			Badan Air	Taman Kota	Taman Kecamatan	Taman Kelurahan	Pemukaman	Jalur Hijau	Badan Jalan	Tanaman Pangan	Pertambangan Minyak dan Gas Bumi	Kawasan Perindustri	Pariwisata	Perumahan Kepadatan Sangat Tinggi	Perumahan Kepadatan Sedang	SPU Skala Kota	SPU Skala Kecamatan	SPU Skala Kelurahan	Ruang Terbuka Non Hijau	Perdagangan dan Jasa Skala Kota	Perdagangan dan Jasa Skala WP	Perdagangan dan Jasa Skala SWP	Perkantoran	Transportasi	Pertahanan dan Keamanan
969	46692	Perdagangan Besar Alat Laboratorium, Alat Farmasi Dan Alat Kedokteran Untuk Hewan	X	X	X	X	X	X	X	X	X	T1,T2,B1,B2,B3,B4	T1,T2,B1,B2,B3,B4	T1,T2,B1,B2,B3,B4	T1,T2,B1,B2,B3,B4	T1,T2,B1,B2,B3,B4	T1,T2,B1,B2,B3,B4	T1,T2,B1,B2,B3,B4	T1,T2,B1,B2,B3,B4	I	I	I	T1,T2,B1,B2,B3,B4	T1,T2,B1,B2,B3,B4	X
970	46693	Perdagangan Besar Karet Dan Plastik Dalam Bentuk Dasar	X	X	X	X	X	X	X	X	X	T1,T2,B1,B2,B3,B4	T1,T2,B1,B2,B3,B4	T1,T2,B1,B2,B3,B4	T1,T2,B1,B2,B3,B4	T1,T2,B1,B2,B3,B4	T1,T2,B1,B2,B3,B4	T1,T2,B1,B2,B3,B4	T1,T2,B1,B2,B3,B4	I	I	I	T1,T2,B1,B2,B3,B4	T1,T2,B1,B2,B3,B4	X
971	46694	Perdagangan Besar Kertas Dan Karton	X	X	X	X	X	X	X	X	X	T1,T2,B1,B2,B3,B4	T1,T2,B1,B2,B3,B4	T1,T2,B1,B2,B3,B4	T1,T2,B1,B2,B3,B4	T1,T2,B1,B2,B3,B4	T1,T2,B1,B2,B3,B4	T1,T2,B1,B2,B3,B4	T1,T2,B1,B2,B3,B4	I	I	I	T1,T2,B1,B2,B3,B4	T1,T2,B1,B2,B3,B4	X
972	46695	Perdagangan Besar Barang Dari Kertas Dan Karton	X	X	X	X	X	X	X	X	X	T1,T2,B1,B2,B3,B4	T1,T2,B1,B2,B3,B4	T1,T2,B1,B2,B3,B4	T1,T2,B1,B2,B3,B4	T1,T2,B1,B2,B3,B4	T1,T2,B1,B2,B3,B4	T1,T2,B1,B2,B3,B4	T1,T2,B1,B2,B3,B4	I	I	I	T1,T2,B1,B2,B3,B4	T1,T2,B1,B2,B3,B4	X
973	46696	Perdagangan Besar Barang Bekas Dan Sisa-Sisa Tak Terpakai (Scrap)	X	X	X	X	X	X	X	X	X	T1,T2,B1,B2,B3,B4	T1,T2,B1,B2,B3,B4	T1,T2,B1,B2,B3,B4	T1,T2,B1,B2,B3,B4	T1,T2,B1,B2,B3,B4	T1,T2,B1,B2,B3,B4	T1,T2,B1,B2,B3,B4	T1,T2,B1,B2,B3,B4	I	I	I	T1,T2,B1,B2,B3,B4	T1,T2,B1,B2,B3,B4	X
974	46699	Perdagangan Besar Produk Lainnya Ytdl	X	X	X	X	X	X	X	X	X	T1,T2,B1,B2,B3,B4	T1,T2,B1,B2,B3,B4	T1,T2,B1,B2,B3,B4	T1,T2,B1,B2,B3,B4	T1,T2,B1,B2,B3,B4	T1,T2,B1,B2,B3,B4	T1,T2,B1,B2,B3,B4	T1,T2,B1,B2,B3,B4	I	I	I	T1,T2,B1,B2,B3,B4	T1,T2,B1,B2,B3,B4	X
975	46900	Perdagangan Besar Berbagai Macam Barang	X	X	X	X	X	X	X	X	X	T1,T2,B1,B2,B3,B4	T1,T2,B1,B2,B3,B4	T1,T2,B1,B2,B3,B4	T1,T2,B1,B2,B3,B4	T1,T2,B1,B2,B3,B4	T1,T2,B1,B2,B3,B4	T1,T2,B1,B2,B3,B4	T1,T2,B1,B2,B3,B4	I	I	I	T1,T2,B1,B2,B3,B4	T1,T2,B1,B2,B3,B4	X
976	47111	Perdagangan Eceran Berbagai Macam Barang Yang Utamanya Makanan, Minuman Atau Tembakau Di Minimarket/ Supermarket/ Hypermarket	X	X	X	X	X	X	X	X	X	T1,T2,B1,B4	T1,T2,B1,B4	T1,T2,B1,B2,B4	T1,T2,B1,B4	T1,T2,B1,B4	T1,T2,B1,B4	T1,T2,B1,B4	T1,T2,B1,B4	I	I	I	T1,T2,B1,B4	T1,T2,B1,B4	X
977	47112	Perdagangan Eceran Berbagai Macam Barang Yang Utamanya Makanan, Minuman Atau Tembakau Bukan Di Minimarket/ Supermarket/ Hypermarket (Tradisional)	X	X	X	X	X	X	X	X	X	T1,T2,B1,B4	T1,T2,B1,B4	T1,T2,B1,B2,B4	T1,T2,B1,B4	T1,T2,B1,B4	T1,T2,B1,B4	T1,T2,B1,B4	T1,T2,B1,B4	I	I	I	T1,T2,B1,B4	T1,T2,B1,B4	X
978	47191	Perdagangan Eceran Berbagai Macam Barang Yang Utamanya Bukan Makanan, Minuman Atau Tembakau Di Toserba (Department Store)	X	X	X	X	X	X	X	X	X	T1,T2,B1,B4	T1,T2,B1,B4	T1,T2,B1,B2,B4	T1,T2,B1,B4	T1,T2,B1,B4	T1,T2,B1,B4	T1,T2,B1,B4	T1,T2,B1,B4	I	I	I	T1,T2,B1,B4	T1,T2,B1,B4	X
979	47192	Perdagangan Eceran Berbagai Macam Barang Yang Utamanya Bukan Makanan, Minuman Atau Tembakau (Barang-Barang Kelontong) Bukan Di Toserba (Department Store)	X	X	X	X	X	X	X	X	X	T1,T2,B1,B4	T1,T2,B1,B4	T1,T2,B1,B2,B4	T1,T2,B1,B4	T1,T2,B1,B4	T1,T2,B1,B4	T1,T2,B1,B4	T1,T2,B1,B4	I	I	I	T1,T2,B1,B4	T1,T2,B1,B4	X
980	47211	Perdagangan Eceran Padi Dan Palawija	X	X	X	X	X	X	X	X	X	T1,T2,B1,B4	T1,T2,B1,B4	T1,T2,B1,B2,B4	T1,T2,B1,B4	T1,T2,B1,B4	T1,T2,B1,B4	T1,T2,B1,B4	T1,T2,B1,B4	I	I	I	T1,T2,B1,B4	T1,T2,B1,B4	X

No.	KODE KBLI	KEGIATAN	ZONA LINDUNG						ZONA BUDI DAYA																
			BA	RTH-2	RTH-3	RTH-4	RTH-7	RTH-8	BJ	P-1	MG	KPI	W	R-1	R-3	SPU-1	SPU-2	SPU-3	RTNH	K-1	K-2	K-3	KT	TR	HK
			Badan Air	Taman Kota	Taman Kecamatan	Taman Kelurahan	Pemakaman	Jalur Hijau	Badan jalan	Tanaman Pangan	Pertambangan Minyak dan Gas Bumi	Kawasan Peruntukan Industri	Pariwisata	Perumahan Kepadatan Sangat Tinggi	Perumahan Kepadatan Sedang	SPU Skala Kota	SPU Skala Kecamatan	SPU Skala Kelurahan	Ruang Terbuka Non Hijau	Perdagangan dan Jasa Skala Kota	Perdagangan dan Jasa Skala WP	Perdagangan dan Jasa Skala SWP	Perkantoran	Transportasi	Pertahanan dan Keamanan
981	47212	Perdagangan Eceran Buah-Buahan	X	X	X	X	X	X	X	X	T1,T2,B1,B4	T1,T2,B1,B4	T1,T2,B1,B2,B4	T1,T2,B1,B4	T1,T2,B1,B4	T1,T2,B1,B4	T1,T2,B1,B4	T1,T2,B1,B4	T1,T2,B1,B4				T1,T2,B1,B4	T1,T2,B1,B4	X
982	47213	Perdagangan Eceran Sayuran	X	X	X	X	X	X	X	X	T1,T2,B1,B4	T1,T2,B1,B4	T1,T2,B1,B2,B4	T1,T2,B1,B4	T1,T2,B1,B4	T1,T2,B1,B4	T1,T2,B1,B4	T1,T2,B1,B4	T1,T2,B1,B4				T1,T2,B1,B4	T1,T2,B1,B4	X
983	47214	Perdagangan Eceran Hasil Peternakan	X	X	X	X	X	X	X	X	T1,T2,B1,B4	T1,T2,B1,B4	T1,T2,B1,B2,B4	T1,T2,B1,B4	T1,T2,B1,B4	T1,T2,B1,B4	T1,T2,B1,B4	T1,T2,B1,B4	T1,T2,B1,B4				T1,T2,B1,B4	T1,T2,B1,B4	X
984	47215	Perdagangan Eceran Hasil Perikanan	X	X	X	X	X	X	X	X	T1,T2,B1,B4	T1,T2,B1,B4	T1,T2,B1,B2,B4	T1,T2,B1,B4	T1,T2,B1,B4	T1,T2,B1,B4	T1,T2,B1,B4	T1,T2,B1,B4	T1,T2,B1,B4				T1,T2,B1,B4	T1,T2,B1,B4	X
985	47216	Perdagangan Eceran Hasil Kehutanan Dan Perburuan	X	X	X	X	X	X	X	X	T1,T2,B1,B4	T1,T2,B1,B4	T1,T2,B1,B2,B4	T1,T2,B1,B4	T1,T2,B1,B4	T1,T2,B1,B4	T1,T2,B1,B4	T1,T2,B1,B4	T1,T2,B1,B4				T1,T2,B1,B4	T1,T2,B1,B4	X
986	47219	Perdagangan Eceran Hasil Pertanian Lainnya	X	X	X	X	X	X	X	X	T1,T2,B1,B4	T1,T2,B1,B4	T1,T2,B1,B2,B4	T1,T2,B1,B4	T1,T2,B1,B4	T1,T2,B1,B4	T1,T2,B1,B4	T1,T2,B1,B4	T1,T2,B1,B4				T1,T2,B1,B4	T1,T2,B1,B4	X
987	47221	Perdagangan Eceran Minuman Beralkohol	X	X	X	X	X	X	X	X	T1,T2,B1,B4	T1,T2,B1,B4	T1,T2,B1,B2,B4	T1,T2,B1,B4	T1,T2,B1,B4	T1,T2,B1,B4	T1,T2,B1,B4	T1,T2,B1,B4	T1,T2,B1,B4				T1,T2,B1,B4	T1,T2,B1,B4	X
988	47222	Perdagangan Eceran Minuman Tidak Beralkohol	X	X	X	X	X	X	X	X	T1,T2,B1,B4	T1,T2,B1,B4	T1,T2,B1,B2,B4	T1,T2,B1,B4	T1,T2,B1,B4	T1,T2,B1,B4	T1,T2,B1,B4	T1,T2,B1,B4	T1,T2,B1,B4				T1,T2,B1,B4	T1,T2,B1,B4	X
989	47230	Perdagangan Eceran Khusus Rokok Dan Tembakau Di Toko	X	X	X	X	X	X	X	X	T1,T2,B1,B4	T1,T2,B1,B4	T1,T2,B1,B2,B4	T1,T2,B1,B4	T1,T2,B1,B4	T1,T2,B1,B4	T1,T2,B1,B4	T1,T2,B1,B4	T1,T2,B1,B4				T1,T2,B1,B4	T1,T2,B1,B4	X
990	47241	Perdagangan Eceran Beras	X	X	X	X	X	X	X	X	T1,T2,B1,B4	T1,T2,B1,B4	T1,T2,B1,B2,B4	T1,T2,B1,B4	T1,T2,B1,B4	T1,T2,B1,B4	T1,T2,B1,B4	T1,T2,B1,B4	T1,T2,B1,B4				T1,T2,B1,B4	T1,T2,B1,B4	X
991	47242	Perdagangan Eceran Roti, Kue Kering, Serta Kue Basah Dan Sejenisnya	X	X	X	X	X	X	X	X	T1,T2,B1,B4	T1,T2,B1,B4	T1,T2,B1,B2,B4	T1,T2,B1,B4	T1,T2,B1,B4	T1,T2,B1,B4	T1,T2,B1,B4	T1,T2,B1,B4	T1,T2,B1,B4				T1,T2,B1,B4	T1,T2,B1,B4	X
992	47243	Perdagangan Eceran Kopi, Gula Pasir Dan Gula Merah	X	X	X	X	X	X	X	X	T1,T2,B1,B4	T1,T2,B1,B4	T1,T2,B1,B2,B4	T1,T2,B1,B4	T1,T2,B1,B4	T1,T2,B1,B4	T1,T2,B1,B4	T1,T2,B1,B4	T1,T2,B1,B4				T1,T2,B1,B4	T1,T2,B1,B4	X
993	47244	Perdagangan Eceran Tahu, Tempe, Tauco Dan Oncom	X	X	X	X	X	X	X	X	T1,T2,B1,B4	T1,T2,B1,B4	T1,T2,B1,B2,B4	T1,T2,B1,B4	T1,T2,B1,B4	T1,T2,B1,B4	T1,T2,B1,B4	T1,T2,B1,B4	T1,T2,B1,B4				T1,T2,B1,B4	T1,T2,B1,B4	X
994	47245	Perdagangan Eceran Daging Dan Ikan Olahan	X	X	X	X	X	X	X	X	T1,T2,B1,B4	T1,T2,B1,B4	T1,T2,B1,B2,B4	T1,T2,B1,B4	T1,T2,B1,B4	T1,T2,B1,B4	T1,T2,B1,B4	T1,T2,B1,B4	T1,T2,B1,B4				T1,T2,B1,B4	T1,T2,B1,B4	X
995	47249	Perdagangan Eceran Makanan Lainnya	X	X	X	X	X	X	X	X	T1,T2,B1,B4	T1,T2,B1,B4	T1,T2,B1,B2,B4	T1,T2,B1,B4	T1,T2,B1,B4	T1,T2,B1,B4	T1,T2,B1,B4	T1,T2,B1,B4	T1,T2,B1,B4				T1,T2,B1,B4	T1,T2,B1,B4	X
996	47301	Perdagangan Eceran Bahan Bakar Minyak, Bahan Bakar Gas (Bbg), Dan Liquefied Petroleum Gas (Lpg) Di Sarana Pengisian Bahan Bakar Transportasi Darat, Laut, Dan Udara	X	X	X	X	X	X	X	X	T1,T2,B1,B4	T1,T2,B1,B4	T1,T2,B1,B2,B4	T1,T2,B1,B4	T1,T2,B1,B4	T1,T2,B1,B4	T1,T2,B1,B4	T1,T2,B1,B4	T1,T2,B1,B4				T1,T2,B1,B4	T1,T2,B1,B4	X
997	47302	Perdagangan Eceran Bahan Bakar Minyak, Bahan Bakar Gas (Bbg), Dan Liquefied Petroleum Gas (Lpg) Selain Di Sarana Pengisian Bahan Bakar Transportasi Darat, Laut, Dan Udara	X	X	X	X	X	X	X	X	T1,T2,B1,B4	T1,T2,B1,B4	T1,T2,B1,B2,B4	T1,T2,B1,B4	T1,T2,B1,B4	T1,T2,B1,B4	T1,T2,B1,B4	T1,T2,B1,B4	T1,T2,B1,B4				T1,T2,B1,B4	T1,T2,B1,B4	X

No.	KODE KBLI	KEGIATAN	ZONA LINDUNG						ZONA BUDI DAYA																	
			BA	RTH-2	RTH-3	RTH-4	RTH-7	RTH-8	BJ	P-1	MG	KPI	W	R-1	R-3	SPU-1	SPU-2	SPU-3	RTNH	K-1	K-2	K-3	KT	TR	HK	
			Badan Air	Taman Kota	Taman Kecamatan	Taman Kelurahan	Pemukaman	Jalur Hijau	Badan Jalan	Tanaman Pangan	Pertambangan Minyak dan Gas Bumi	Kawasan Peruntukan Industri	Pariwisata	Perumahan Kepadatan Sangat Tinggi	Perumahan Kepadatan Sedang	SPU Skala Kota	SPU Skala Kecamatan	SPU Skala Kelurahan	Ruang Terbuka Non Hijau	Perdagangan dan Jasa Skala Kota	Perdagangan dan Jasa Skala WP	Perdagangan dan Jasa Skala SWP	Perkantoran	Transportasi	Pertahanan dan Keamanan	
998	47303	Perdagangan Eceran Minyak Pelumas Di Toko	X	X	X	X	X	X	X	X	T1,T2,B1,B4	T1,T2,B1,B4	T1,T2,B1,B2,B4	T1,T2,B1,B4	T1,T2,B1,B4	T1,T2,B1,B4	T1,T2,B1,B4	T1,T2,B1,B4	T1,T2,B1,B4	T1,T2,B1,B4				T1,T2,B1,B4	T1,T2,B1,B4	X
999	47411	Perdagangan Eceran Komputer Dan Perlengkapannya	X	X	X	X	X	X	X	X	T1,T2,B1,B4	T1,T2,B1,B4	T1,T2,B1,B2,B4	T1,T2,B1,B4	T1,T2,B1,B4	T1,T2,B1,B4	T1,T2,B1,B4	T1,T2,B1,B4	T1,T2,B1,B4	T1,T2,B1,B4				T1,T2,B1,B4	T1,T2,B1,B4	X
1000	47412	Perdagangan Eceran Peralatan Video Game Dan Sejenisnya	X	X	X	X	X	X	X	X	T1,T2,B1,B4	T1,T2,B1,B4	T1,T2,B1,B2,B4	T1,T2,B1,B4	T1,T2,B1,B4	T1,T2,B1,B4	T1,T2,B1,B4	T1,T2,B1,B4	T1,T2,B1,B4	T1,T2,B1,B4				T1,T2,B1,B4	T1,T2,B1,B4	X
1001	47413	Perdagangan Eceran Piranti Lunak (Software)	X	X	X	X	X	X	X	X	T1,T2,B1,B4	T1,T2,B1,B4	T1,T2,B1,B2,B4	T1,T2,B1,B4	T1,T2,B1,B4	T1,T2,B1,B4	T1,T2,B1,B4	T1,T2,B1,B4	T1,T2,B1,B4	T1,T2,B1,B4				T1,T2,B1,B4	T1,T2,B1,B4	X
1002	47414	Perdagangan Eceran Alat Telekomunikasi	X	X	X	X	X	X	X	X	T1,T2,B1,B4	T1,T2,B1,B4	T1,T2,B1,B2,B4	T1,T2,B1,B4	T1,T2,B1,B4	T1,T2,B1,B4	T1,T2,B1,B4	T1,T2,B1,B4	T1,T2,B1,B4	T1,T2,B1,B4				T1,T2,B1,B4	T1,T2,B1,B4	X
1003	47415	Perdagangan Eceran Mesin Kantor	X	X	X	X	X	X	X	X	T1,T2,B1,B4	T1,T2,B1,B4	T1,T2,B1,B2,B4	T1,T2,B1,B4	T1,T2,B1,B4	T1,T2,B1,B4	T1,T2,B1,B4	T1,T2,B1,B4	T1,T2,B1,B4	T1,T2,B1,B4				T1,T2,B1,B4	T1,T2,B1,B4	X
1004	47420	Perdagangan Eceran Khusus Peralatan Audio Dan Video Di Toko	X	X	X	X	X	X	X	X	T1,T2,B1,B4	T1,T2,B1,B4	T1,T2,B1,B2,B4	T1,T2,B1,B4	T1,T2,B1,B4	T1,T2,B1,B4	T1,T2,B1,B4	T1,T2,B1,B4	T1,T2,B1,B4	T1,T2,B1,B4				T1,T2,B1,B4	T1,T2,B1,B4	X
1005	47511	Perdagangan Eceran Tekstil	X	X	X	X	X	X	X	X	T1,T2,B1,B4	T1,T2,B1,B4	T1,T2,B1,B2,B4	T1,T2,B1,B4	T1,T2,B1,B4	T1,T2,B1,B4	T1,T2,B1,B4	T1,T2,B1,B4	T1,T2,B1,B4	T1,T2,B1,B4				T1,T2,B1,B4	T1,T2,B1,B4	X
1006	47512	Perdagangan Eceran Perlengkapan Rumah Tangga Daritekstil	X	X	X	X	X	X	X	X	T1,T2,B1,B4	T1,T2,B1,B4	T1,T2,B1,B2,B4	T1,T2,B1,B4	T1,T2,B1,B4	T1,T2,B1,B4	T1,T2,B1,B4	T1,T2,B1,B4	T1,T2,B1,B4	T1,T2,B1,B4				T1,T2,B1,B4	T1,T2,B1,B4	X
1007	47513	Perdagangan Eceran Perlengkapan Jahit Menjahit	X	X	X	X	X	X	X	X	T1,T2,B1,B4	T1,T2,B1,B4	T1,T2,B1,B2,B4	T1,T2,B1,B4	T1,T2,B1,B4	T1,T2,B1,B4	T1,T2,B1,B4	T1,T2,B1,B4	T1,T2,B1,B4	T1,T2,B1,B4				T1,T2,B1,B4	T1,T2,B1,B4	X
1008	47521	Perdagangan Eceran Barang Logam Untuk Bahan Konstruksi	X	X	X	X	X	X	X	X	T1,T2,B1,B4	T1,T2,B1,B4	T1,T2,B1,B2,B4	T1,T2,B1,B4	T1,T2,B1,B4	T1,T2,B1,B4	T1,T2,B1,B4	T1,T2,B1,B4	T1,T2,B1,B4	T1,T2,B1,B4				T1,T2,B1,B4	T1,T2,B1,B4	X
1009	47522	Perdagangan Eceran Kaca	X	X	X	X	X	X	X	X	T1,T2,B1,B4	T1,T2,B1,B4	T1,T2,B1,B2,B4	T1,T2,B1,B4	T1,T2,B1,B4	T1,T2,B1,B4	T1,T2,B1,B4	T1,T2,B1,B4	T1,T2,B1,B4	T1,T2,B1,B4				T1,T2,B1,B4	T1,T2,B1,B4	X
1010	47523	Perdagangan Eceran Genteng, Batu Bata, Ubin Dan Sejenisnya Dari Tanah Liat, Kapur, Semen Atau Kaca	X	X	X	X	X	X	X	X	T1,T2,B1,B4	T1,T2,B1,B4	T1,T2,B1,B2,B4	T1,T2,B1,B4	T1,T2,B1,B4	T1,T2,B1,B4	T1,T2,B1,B4	T1,T2,B1,B4	T1,T2,B1,B4	T1,T2,B1,B4				T1,T2,B1,B4	T1,T2,B1,B4	X
1011	47524	Perdagangan Eceran Semen, Kapur, Pasir Dan Batu	X	X	X	X	X	X	X	X	T1,T2,B1,B4	T1,T2,B1,B4	T1,T2,B1,B2,B4	T1,T2,B1,B4	T1,T2,B1,B4	T1,T2,B1,B4	T1,T2,B1,B4	T1,T2,B1,B4	T1,T2,B1,B4	T1,T2,B1,B4				T1,T2,B1,B4	T1,T2,B1,B4	X
1012	47525	Perdagangan Eceran Bahan Konstruksi Dari Porselen	X	X	X	X	X	X	X	X	T1,T2,B1,B4	T1,T2,B1,B4	T1,T2,B1,B2,B4	T1,T2,B1,B4	T1,T2,B1,B4	T1,T2,B1,B4	T1,T2,B1,B4	T1,T2,B1,B4	T1,T2,B1,B4	T1,T2,B1,B4				T1,T2,B1,B4	T1,T2,B1,B4	X
1013	47526	Perdagangan Eceran Bahan Konstruksi Dari Kayu	X	X	X	X	X	X	X	X	T1,T2,B1,B4	T1,T2,B1,B4	T1,T2,B1,B2,B4	T1,T2,B1,B4	T1,T2,B1,B4	T1,T2,B1,B4	T1,T2,B1,B4	T1,T2,B1,B4	T1,T2,B1,B4	T1,T2,B1,B4				T1,T2,B1,B4	T1,T2,B1,B4	X
1014	47527	Perdagangan Eceran Cat, Pernis Dan Lak	X	X	X	X	X	X	X	X	T1,T2,B1,B4	T1,T2,B1,B4	T1,T2,B1,B2,B4	T1,T2,B1,B4	T1,T2,B1,B4	T1,T2,B1,B4	T1,T2,B1,B4	T1,T2,B1,B4	T1,T2,B1,B4	T1,T2,B1,B4				T1,T2,B1,B4	T1,T2,B1,B4	X
1015	47528	Perdagangan Eceran Berbagai Macam Material Bangunan	X	X	X	X	X	X	X	X	T1,T2,B1,B4	T1,T2,B1,B4	T1,T2,B1,B2,B4	T1,T2,B1,B4	T1,T2,B1,B4	T1,T2,B1,B4	T1,T2,B1,B4	T1,T2,B1,B4	T1,T2,B1,B4	T1,T2,B1,B4				T1,T2,B1,B4	T1,T2,B1,B4	X

No.	KODE KBLI	KEGIATAN	ZONA LINDUNG						ZONA BUDI DAYA																
			BA	RTH-2	RTH-3	RTH-4	RTH-7	RTH-8	BJ	P-1	MG	KPI	W	R-1	R-3	SPU-1	SPU-2	SPU-3	RTNH	K-1	K-2	K-3	KT	TR	HK
			Badan Air	Taman Kota	Taman Kecamatan	Taman Kelurahan	Pemukaman	Jalur Hijau	Badan Jalan	Tanaman Pangan	Pertambangan Minyak dan Gas Bumi	Kawasan Peruntukan Industri	Pariwisata	Perumahan Kepadatan Sangat Tinggi	Perumahan Kepadatan Sedang	SPU Skala Kota	SPU Skala Kecamatan	SPU Skala Kelurahan	Ruang Terbuka Non Hijau	Perdagangan dan Jasa Skala Kota	Perdagangan dan Jasa Skala WP	Perdagangan dan Jasa Skala SWP	Perkantoran	Transportasi	Pertahanan dan Keamanan
1016	47528	Perdagangan Eceran Berbagai Macam Material Bangunan	X	X	X	X	X	X	X	X	T1,T2,B1,B4	T1,T2,B1,B4	T1,T2,B1,B2,B4	T1,T2,B1,B4	T1,T2,B1,B4	T1,T2,B1,B4	T1,T2,B1,B4	T1,T2,B1,B4	T1,T2,B1,B4				T1,T2,B1,B4	T1,T2,B1,B4	X
1017	47528	Perdagangan Eceran Berbagai Macam Material Bangunan	X	X	X	X	X	X	X	X	T1,T2,B1,B4	T1,T2,B1,B4	T1,T2,B1,B2,B4	T1,T2,B1,B4	T1,T2,B1,B4	T1,T2,B1,B4	T1,T2,B1,B4	T1,T2,B1,B4	T1,T2,B1,B4				T1,T2,B1,B4	T1,T2,B1,B4	X
1018	47529	Perdagangan Eceran Bahan Dan Barang Konstruksi Lainnya	X	X	X	X	X	X	X	X	T1,T2,B1,B4	T1,T2,B1,B4	T1,T2,B1,B2,B4	T1,T2,B1,B4	T1,T2,B1,B4	T1,T2,B1,B4	T1,T2,B1,B4	T1,T2,B1,B4	T1,T2,B1,B4				T1,T2,B1,B4	T1,T2,B1,B4	X
1019	47530	Perdagangan Eceran Khusus Karpet, Permadani Dan Penutup Dinding Dan Lantai Di Toko	X	X	X	X	X	X	X	X	T1,T2,B1,B4	T1,T2,B1,B4	T1,T2,B1,B2,B4	T1,T2,B1,B4	T1,T2,B1,B4	T1,T2,B1,B4	T1,T2,B1,B4	T1,T2,B1,B4	T1,T2,B1,B4				T1,T2,B1,B4	T1,T2,B1,B4	X
1020	47591	Perdagangan Eceran Furnitur	X	X	X	X	X	X	X	X	T1,T2,B1,B4	T1,T2,B1,B4	T1,T2,B1,B2,B4	T1,T2,B1,B4	T1,T2,B1,B4	T1,T2,B1,B4	T1,T2,B1,B4	T1,T2,B1,B4	T1,T2,B1,B4				T1,T2,B1,B4	T1,T2,B1,B4	X
1021	47592	Perdagangan Eceran Peralatan Listrik Rumah Tangga Dan Peralatan Penerangan Dan Perlengkapannya	X	X	X	X	X	X	X	X	T1,T2,B1,B4	T1,T2,B1,B4	T1,T2,B1,B2,B4	T1,T2,B1,B4	T1,T2,B1,B4	T1,T2,B1,B4	T1,T2,B1,B4	T1,T2,B1,B4	T1,T2,B1,B4				T1,T2,B1,B4	T1,T2,B1,B4	X
1022	47593	Perdagangan Eceran Barang Pecah Belah Dan Perlengkapan Dapur Dari Plastik	X	X	X	X	X	X	X	X	T1,T2,B1,B4	T1,T2,B1,B4	T1,T2,B1,B2,B4	T1,T2,B1,B4	T1,T2,B1,B4	T1,T2,B1,B4	T1,T2,B1,B4	T1,T2,B1,B4	T1,T2,B1,B4				T1,T2,B1,B4	T1,T2,B1,B4	X
1023	47594	Perdagangan Eceran Barang Pecah Belah Dan Perlengkapan Dapur Dari Batu Atau Tanah Liat	X	X	X	X	X	X	X	X	T1,T2,B1,B4	T1,T2,B1,B4	T1,T2,B1,B2,B4	T1,T2,B1,B4	T1,T2,B1,B4	T1,T2,B1,B4	T1,T2,B1,B4	T1,T2,B1,B4	T1,T2,B1,B4				T1,T2,B1,B4	T1,T2,B1,B4	X
1024	47595	Perdagangan Eceran Barang Pecah Belah Dan Perlengkapan Dapur Dari Kayu, Bambu Atau Rotan	X	X	X	X	X	X	X	X	T1,T2,B1,B4	T1,T2,B1,B4	T1,T2,B1,B2,B4	T1,T2,B1,B4	T1,T2,B1,B4	T1,T2,B1,B4	T1,T2,B1,B4	T1,T2,B1,B4	T1,T2,B1,B4				T1,T2,B1,B4	T1,T2,B1,B4	X
1025	47596	Perdagangan Eceran Barang Pecah Belah Dan Perlengkapan Dapur Bukan Dari Plastik, Batu, Tanah Liat, Kayu, Bambu Atau Rotan	X	X	X	X	X	X	X	X	T1,T2,B1,B4	T1,T2,B1,B4	T1,T2,B1,B2,B4	T1,T2,B1,B4	T1,T2,B1,B4	T1,T2,B1,B4	T1,T2,B1,B4	T1,T2,B1,B4	T1,T2,B1,B4				T1,T2,B1,B4	T1,T2,B1,B4	X
1026	47597	Perdagangan Eceran Alat Musik	X	X	X	X	X	X	X	X	T1,T2,B1,B4	T1,T2,B1,B4	T1,T2,B1,B2,B4	T1,T2,B1,B4	T1,T2,B1,B4	T1,T2,B1,B4	T1,T2,B1,B4	T1,T2,B1,B4	T1,T2,B1,B4				T1,T2,B1,B4	T1,T2,B1,B4	X
1027	47599	Perdagangan Eceran Peralatan Dan Perlengkapan Rumah Tangga Lainnya Ytdl	X	X	X	X	X	X	X	X	T1,T2,B1,B4	T1,T2,B1,B4	T1,T2,B1,B2,B4	T1,T2,B1,B4	T1,T2,B1,B4	T1,T2,B1,B4	T1,T2,B1,B4	T1,T2,B1,B4	T1,T2,B1,B4				T1,T2,B1,B4	T1,T2,B1,B4	X
1028	47611	Perdagangan Eceran Alat Tulis Menulis Dan Gambar	X	X	X	X	X	X	X	X	T1,T2,B1,B4	T1,T2,B1,B4	T1,T2,B1,B2,B4	T1,T2,B1,B4	T1,T2,B1,B4	T1,T2,B1,B4	T1,T2,B1,B4	T1,T2,B1,B4	T1,T2,B1,B4				T1,T2,B1,B4	T1,T2,B1,B4	X
1029	47612	Perdagangan Eceran Hasil Pencetakan Dan Penerbitan	X	X	X	X	X	X	X	X	T1,T2,B1,B4	T1,T2,B1,B4	T1,T2,B1,B2,B4	T1,T2,B1,B4	T1,T2,B1,B4	T1,T2,B1,B4	T1,T2,B1,B4	T1,T2,B1,B4	T1,T2,B1,B4				T1,T2,B1,B4	T1,T2,B1,B4	X

No.	KODE KBLI	KEGIATAN	ZONA LINDUNG						ZONA BUDI DAYA																
			BA	RTH-2	RTH-3	RTH-4	RTH-7	RTH-8	BJ	P-1	MG	KPI	W	R-1	R-3	SPU-1	SPU-2	SPU-3	RTNH	K-1	K-2	K-3	KT	TR	HK
			Badan Air	Taman Kota	Taman Kecamatan	Taman Kelurahan	Pemakaman	Jalur Hijau	Badan jalan	Tanaman Pangan	Pertambangan Minyak dan Gas Bumi	Kawasan Peruntukan Industri	Pariwisata	Perumahan Kepadatan Sangat Tinggi	Perumahan Kepadatan Sedang	SPU Skala Kota	SPU Skala Kecamatan	SPU Skala Kelurahan	Ruang Terbuka Non Hijau	Perdagangan dan Jasa Skala Kota	Perdagangan dan Jasa Skala WP	Perdagangan dan Jasa Skala SWP	Perkantoran	Transportasi	Pertahanan dan Keamanan
1030	47620	Perdagangan Eceran Khusus Rekaman Musik Dan Video Di Toko	X	X	X	X	X	X	X	X	T1,T2,B1,B4	T1,T2,B1,B4	T1,T2,B1,B2,B4	T1,T2,B1,B4	T1,T2,B1,B4	T1,T2,B1,B4	T1,T2,B1,B4	T1,T2,B1,B4	T1,T2,B1,B4				T1,T2,B1,B4	T1,T2,B1,B4	X
1031	47630	Perdagangan Eceran Khusus Peralatan Olahraga Di Toko	X	X	X	X	X	X	X	X	T1,T2,B1,B4	T1,T2,B1,B4	T1,T2,B1,B2,B4	T1,T2,B1,B4	T1,T2,B1,B4	T1,T2,B1,B4	T1,T2,B1,B4	T1,T2,B1,B4	T1,T2,B1,B4				T1,T2,B1,B4	T1,T2,B1,B4	X
1032	47640	Perdagangan Eceran Khusus Alat Permainan Dan Mainan Anak-Anak Di Toko	X	X	X	X	X	X	X	X	T1,T2,B1,B4	T1,T2,B1,B4	T1,T2,B1,B2,B4	T1,T2,B1,B4	T1,T2,B1,B4	T1,T2,B1,B4	T1,T2,B1,B4	T1,T2,B1,B4	T1,T2,B1,B4				T1,T2,B1,B4	T1,T2,B1,B4	X
1033	47650	Perdagangan Eceran Kertas, Kertas Karton Dan Barang Dari Kertas/ Karton	X	X	X	X	X	X	X	X	T1,T2,B1,B4	T1,T2,B1,B4	T1,T2,B1,B2,B4	T1,T2,B1,B4	T1,T2,B1,B4	T1,T2,B1,B4	T1,T2,B1,B4	T1,T2,B1,B4	T1,T2,B1,B4				T1,T2,B1,B4	T1,T2,B1,B4	X
1034	47711	Perdagangan Eceran Pakaian	X	T1,T2,B1,B2,B4	T1,T2,B1,B2,B4	T1,T2,B1,B2,B4	T1,T2,B1,B2,B4	T1,T2,B1,B2,B4	X	X	T1,T2,B1,B4	T1,T2,B1,B4	T1,T2,B1,B2,B4	T1,T2,B1,B4	T1,T2,B1,B4	T1,T2,B1,B4	T1,T2,B1,B4	T1,T2,B1,B4	T1,T2,B1,B4				T1,T2,B1,B4	T1,T2,B1,B4	X
1035	47712	Perdagangan Eceran Sepatu, Sandal Dan Alas Kaki Lainnya	X	T1,T2,B1,B2,B4	T1,T2,B1,B2,B4	T1,T2,B1,B2,B4	T1,T2,B1,B2,B4	T1,T2,B1,B2,B4	X	X	T1,T2,B1,B4	T1,T2,B1,B4	T1,T2,B1,B2,B4	T1,T2,B1,B4	T1,T2,B1,B4	T1,T2,B1,B4	T1,T2,B1,B4	T1,T2,B1,B4	T1,T2,B1,B4				T1,T2,B1,B4	T1,T2,B1,B4	X
1036	47713	Perdagangan Eceran Pelengkap Pakaian	X	X	X	X	X	X	X	X	T1,T2,B1,B4	T1,T2,B1,B4	T1,T2,B1,B2,B4	T1,T2,B1,B4	T1,T2,B1,B4	T1,T2,B1,B4	T1,T2,B1,B4	T1,T2,B1,B4	T1,T2,B1,B4				T1,T2,B1,B4	T1,T2,B1,B4	X
1037	47714	Perdagangan Eceran Tas, Dompet, Koper, Ransel Dan Sejenisnya	X	X	X	X	X	X	X	X	T1,T2,B1,B4	T1,T2,B1,B4	T1,T2,B1,B2,B4	T1,T2,B1,B4	T1,T2,B1,B4	T1,T2,B1,B4	T1,T2,B1,B4	T1,T2,B1,B4	T1,T2,B1,B4				T1,T2,B1,B4	T1,T2,B1,B4	X
1038	47721	Perdagangan Eceran Barang Dan Obat Farmasi Untuk Manusia Di Apotik	X	X	X	X	X	X	X	X	T1,T2,B1,B4	T1,T2,B1,B4	T1,T2,B1,B2,B4	T1,T2,B1,B4	T1,T2,B1,B4	T1,T2,B1,B4	T1,T2,B1,B4	T1,T2,B1,B4	T1,T2,B1,B4				T1,T2,B1,B4	T1,T2,B1,B4	X
1039	47722	Perdagangan Eceran Barang Dan Obat Farmasi Untuk Manusia Bukan Di Apotik	X	X	X	X	X	X	X	X	T1,T2,B1,B4	T1,T2,B1,B4	T1,T2,B1,B2,B4	T1,T2,B1,B4	T1,T2,B1,B4	T1,T2,B1,B4	T1,T2,B1,B4	T1,T2,B1,B4	T1,T2,B1,B4				T1,T2,B1,B4	T1,T2,B1,B4	X
1040	47723	Perdagangan Eceran Obat Tradisional Untuk Manusia	X	X	X	X	X	X	X	X	T1,T2,B1,B4	T1,T2,B1,B4	T1,T2,B1,B2,B4	T1,T2,B1,B4	T1,T2,B1,B4	T1,T2,B1,B4	T1,T2,B1,B4	T1,T2,B1,B4	T1,T2,B1,B4				T1,T2,B1,B4	T1,T2,B1,B4	X
1041	47724	Perdagangan Eceran Kosmetik Untuk Manusia	X	X	X	X	X	X	X	X	T1,T2,B1,B4	T1,T2,B1,B4	T1,T2,B1,B2,B4	T1,T2,B1,B4	T1,T2,B1,B4	T1,T2,B1,B4	T1,T2,B1,B4	T1,T2,B1,B4	T1,T2,B1,B4				T1,T2,B1,B4	T1,T2,B1,B4	X
1042	47725	Perdagangan Eceran Alat Laboratorium, Alat Farmasi Dan Alat Kesehatan Untuk Manusia	X	X	X	X	X	X	X	X	T1,T2,B1,B4	T1,T2,B1,B4	T1,T2,B1,B2,B4	T1,T2,B1,B4	T1,T2,B1,B4	T1,T2,B1,B4	T1,T2,B1,B4	T1,T2,B1,B4	T1,T2,B1,B4				T1,T2,B1,B4	T1,T2,B1,B4	X
1043	47726	Perdagangan Eceran Barang Dan Obat Farmasi Untuk Hewan Di Apotik Dan Bukan Di Apotik	X	X	X	X	X	X	X	X	T1,T2,B1,B4	T1,T2,B1,B4	T1,T2,B1,B2,B4	T1,T2,B1,B4	T1,T2,B1,B4	T1,T2,B1,B4	T1,T2,B1,B4	T1,T2,B1,B4	T1,T2,B1,B4				T1,T2,B1,B4	T1,T2,B1,B4	X
1044	47727	Perdagangan Eceran Obat Tradisional Untuk Hewan	X	X	X	X	X	X	X	X	T1,T2,B1,B4	T1,T2,B1,B4	T1,T2,B1,B2,B4	T1,T2,B1,B4	T1,T2,B1,B4	T1,T2,B1,B4	T1,T2,B1,B4	T1,T2,B1,B4	T1,T2,B1,B4				T1,T2,B1,B4	T1,T2,B1,B4	X
1045	47728	Perdagangan Eceran Kosmetik Untuk Hewan	X	X	X	X	X	X	X	X	T1,T2,B1,B4	T1,T2,B1,B4	T1,T2,B1,B2,B4	T1,T2,B1,B4	T1,T2,B1,B4	T1,T2,B1,B4	T1,T2,B1,B4	T1,T2,B1,B4	T1,T2,B1,B4				T1,T2,B1,B4	T1,T2,B1,B4	X
1046	47729	Perdagangan Eceran Khusus Barang Dan Obat Farmasi, Alat Kedokteran,	X	X	X	X	X	X	X	X	T1,T2,B1,B4	T1,T2,B1,B4	T1,T2,B1,B2,B4	T1,T2,B1,B4	T1,T2,B1,B4	T1,T2,B1,B4	T1,T2,B1,B4	T1,T2,B1,B4	T1,T2,B1,B4				T1,T2,B1,B4	T1,T2,B1,B4	X



No.	KODE KBLI	KEGIATAN	ZONA LINDUNG						ZONA BUDI DAYA																	
			BA	RTH-2	RTH-3	RTH-4	RTH-7	RTH-8	BJ	P-1	MG	KPI	W	R-1	R-3	SPU-1	SPU-2	SPU-3	RTNH	K-1	K-2	K-3	KT	TR	HK	
			Badan Air	Taman Kota	Taman Kecamatan	Taman Kelurahan	Pemukaman	Jalur Hijau	Badan jalan	Tanaman Pangan	Pertambangan Minyak dan Gas Bumi	Kawasan Peruntukan Industri	Pariwisata	Perumahan Kepadatan Sangat Tinggi	Perumahan Kepadatan Sedang	SPU Skala Kota	SPU Skala Kecamatan	SPU Skala Kelurahan	Ruang Terbuka Non Hijau	Perdagangan dan Jasa Skala Kota	Perdagangan dan Jasa Skala WP	Perdagangan dan Jasa Skala SWP	Perkantoran	Transportasi	Pertahanan dan Keamanan	
		Parfum Dan Kosmetik Lainnya																								
1047	47731	Perdagangan Eceran Alat Fotografi Dan Perlengkapannya	X	X	X	X	X	X	X	T1,T2,B1,B4	T1,T2,B1,B4	T1,T2,B1,B2,B4	T1,T2,B1,B4	T1,T2,B1,B4	T1,T2,B1,B4	T1,T2,B1,B4	T1,T2,B1,B4	T1,T2,B1,B4	T1,T2,B1,B4				T1,T2,B1,B4	T1,T2,B1,B4	X	
1048	47732	Perdagangan Eceran Alat Optik Dan Perlengkapannya	X	X	X	X	X	X	X	T1,T2,B1,B4	T1,T2,B1,B4	T1,T2,B1,B2,B4	T1,T2,B1,B4	T1,T2,B1,B4	T1,T2,B1,B4	T1,T2,B1,B4	T1,T2,B1,B4	T1,T2,B1,B4	T1,T2,B1,B4				T1,T2,B1,B4	T1,T2,B1,B4	X	
1049	47733	Perdagangan Eceran Kaca Mata	X	X	X	X	X	X	X	T1,T2,B1,B4	T1,T2,B1,B4	T1,T2,B1,B2,B4	T1,T2,B1,B4	T1,T2,B1,B4	T1,T2,B1,B4	T1,T2,B1,B4	T1,T2,B1,B4	T1,T2,B1,B4	T1,T2,B1,B4				T1,T2,B1,B4	T1,T2,B1,B4	X	
1050	47734	Perdagangan Eceran Jam	X	X	X	X	X	X	X	T1,T2,B1,B4	T1,T2,B1,B4	T1,T2,B1,B2,B4	T1,T2,B1,B4	T1,T2,B1,B4	T1,T2,B1,B4	T1,T2,B1,B4	T1,T2,B1,B4	T1,T2,B1,B4	T1,T2,B1,B4				T1,T2,B1,B4	T1,T2,B1,B4	X	
1051	47735	Perdagangan Eceran Barang Perhiasan	X	X	X	X	X	X	X	T1,T2,B1,B4	T1,T2,B1,B4	T1,T2,B1,B2,B4	T1,T2,B1,B4	T1,T2,B1,B4	T1,T2,B1,B4	T1,T2,B1,B4	T1,T2,B1,B4	T1,T2,B1,B4	T1,T2,B1,B4				T1,T2,B1,B4	T1,T2,B1,B4	X	
1052	47736	Perdagangan Eceran Perlengkapan Pengendara Kendaraan Bermotor	X	X	X	X	X	X	X	T1,T2,B1,B4	T1,T2,B1,B4	T1,T2,B1,B2,B4	T1,T2,B1,B4	T1,T2,B1,B4	T1,T2,B1,B4	T1,T2,B1,B4	T1,T2,B1,B4	T1,T2,B1,B4	T1,T2,B1,B4				T1,T2,B1,B4	T1,T2,B1,B4	X	
1053	47737	Perdagangan Eceran Pembungkus Dari Plastik	X	X	X	X	X	X	X	T1,T2,B1,B4	T1,T2,B1,B4	T1,T2,B1,B2,B4	T1,T2,B1,B4	T1,T2,B1,B4	T1,T2,B1,B4	T1,T2,B1,B4	T1,T2,B1,B4	T1,T2,B1,B4	T1,T2,B1,B4				T1,T2,B1,B4	T1,T2,B1,B4	X	
1054	47739	Perdagangan Eceran Khusus Barang Baru Lainnya Ytdl	X	X	X	X	X	X	X	T1,T2,B1,B4	T1,T2,B1,B4	T1,T2,B1,B2,B4	T1,T2,B1,B4	T1,T2,B1,B4	T1,T2,B1,B4	T1,T2,B1,B4	T1,T2,B1,B4	T1,T2,B1,B4	T1,T2,B1,B4				T1,T2,B1,B4	T1,T2,B1,B4	X	
1055	47741	Perdagangan Eceran Barang Bekas Perlengkapan Rumah Tangga	X	X	X	X	X	X	X	T1,T2,B1,B4	T1,T2,B1,B4	T1,T2,B1,B2,B4	T1,T2,B1,B4	T1,T2,B1,B4	T1,T2,B1,B4	T1,T2,B1,B4	T1,T2,B1,B4	T1,T2,B1,B4	T1,T2,B1,B4				T1,T2,B1,B4	T1,T2,B1,B4	X	
1056	47742	Perdagangan Eceran Pakaian, Alas Kaki Dan Pelengkap Pakaian Bekas	X	X	X	X	X	X	X	T1,T2,B1,B4	T1,T2,B1,B4	T1,T2,B1,B2,B4	T1,T2,B1,B4	T1,T2,B1,B4	T1,T2,B1,B4	T1,T2,B1,B4	T1,T2,B1,B4	T1,T2,B1,B4	T1,T2,B1,B4				T1,T2,B1,B4	T1,T2,B1,B4	X	
1057	47743	Perdagangan Eceran Barang Perlengkapan Pribadi Bekas	X	X	X	X	X	X	X	T1,T2,B1,B4	T1,T2,B1,B4	T1,T2,B1,B2,B4	T1,T2,B1,B4	T1,T2,B1,B4	T1,T2,B1,B4	T1,T2,B1,B4	T1,T2,B1,B4	T1,T2,B1,B4	T1,T2,B1,B4				T1,T2,B1,B4	T1,T2,B1,B4	X	
1058	47744	Perdagangan Eceran Barang Listrik Dan Elektronik Bekas	X	X	X	X	X	X	X	T1,T2,B1,B4	T1,T2,B1,B4	T1,T2,B1,B2,B4	T1,T2,B1,B4	T1,T2,B1,B4	T1,T2,B1,B4	T1,T2,B1,B4	T1,T2,B1,B4	T1,T2,B1,B4	T1,T2,B1,B4				T1,T2,B1,B4	T1,T2,B1,B4	X	
1059	47745	Perdagangan Eceran Bahan Konstruksi Dan Sanitasi Bekas	X	X	X	X	X	X	X	T1,T2,B1,B4	T1,T2,B1,B4	T1,T2,B1,B2,B4	T1,T2,B1,B4	T1,T2,B1,B4	T1,T2,B1,B4	T1,T2,B1,B4	T1,T2,B1,B4	T1,T2,B1,B4	T1,T2,B1,B4				T1,T2,B1,B4	T1,T2,B1,B4	X	
1060	47746	Perdagangan Eceran Barang Antik	X	X	X	X	X	X	X	T1,T2,B1,B4	T1,T2,B1,B4	T1,T2,B1,B2,B4	T1,T2,B1,B4	T1,T2,B1,B4	T1,T2,B1,B4	T1,T2,B1,B4	T1,T2,B1,B4	T1,T2,B1,B4	T1,T2,B1,B4				T1,T2,B1,B4	T1,T2,B1,B4	X	
1061	47749	Perdagangan Eceran Barang Bekas Lainnya	X	X	X	X	X	X	X	T1,T2,B1,B4	T1,T2,B1,B4	T1,T2,B1,B2,B4	T1,T2,B1,B4	T1,T2,B1,B4	T1,T2,B1,B4	T1,T2,B1,B4	T1,T2,B1,B4	T1,T2,B1,B4	T1,T2,B1,B4				T1,T2,B1,B4	T1,T2,B1,B4	X	
1062	47751	Perdagangan Eceran Hewan Piaraan (Pet Animals)	X	X	X	X	X	X	X	T1,T2,B1,B4	T1,T2,B1,B4	T1,T2,B1,B2,B4	T1,T2,B1,B4	T1,T2,B1,B4	T1,T2,B1,B4	T1,T2,B1,B4	T1,T2,B1,B4	T1,T2,B1,B4	T1,T2,B1,B4				T1,T2,B1,B4	T1,T2,B1,B4	X	
1063	47752	Perdagangan Eceran Hewan Ternak	X	X	X	X	X	X	X	T1,T2,B1,B4	T1,T2,B1,B4	T1,T2,B1,B2,B4	T1,T2,B1,B4	T1,T2,B1,B4	T1,T2,B1,B4	T1,T2,B1,B4	T1,T2,B1,B4	T1,T2,B1,B4	T1,T2,B1,B4				T1,T2,B1,B4	T1,T2,B1,B4	X	
1064	47753	Perdagangan Eceran Ikan Hias	X	X	X	X	X	X	X	T1,T2,B1,B4	T1,T2,B1,B4	T1,T2,B1,B2,B4	T1,T2,B1,B4	T1,T2,B1,B4	T1,T2,B1,B4	T1,T2,B1,B4	T1,T2,B1,B4	T1,T2,B1,B4	T1,T2,B1,B4				T1,T2,B1,B4	T1,T2,B1,B4	X	

No.	KODE KBLI	KEGIATAN	ZONA LINDUNG						ZONA BUDI DAYA																
			BA	RTH-2	RTH-3	RTH-4	RTH-7	RTH-8	BJ	P-1	MG	KPI	W	R-1	R-3	SPU-1	SPU-2	SPU-3	RTNH	K-1	K-2	K-3	KT	TR	HK
			Badan Air	Taman Kota	Taman Kecamatan	Taman Kelurahan	Pemukaman	Jalur Hijau	Badan jalan	Tanaman Pangan	Pertambangan Minyak dan Gas Bumi	Kawasan Peruntukan Industri	Pariwisata	Perumahan Kepadatan Sangat Tinggi	Perumahan Kepadatan Sedang	SPU Skala Kota	SPU Skala Kecamatan	SPU Skala Kelurahan	Ruang Terbuka Non Hijau	Perdagangan dan Jasa Skala Kota	Perdagangan dan Jasa Skala WP	Perdagangan dan Jasa Skala SWP	Perkantoran	Transportasi	Pertahanan dan Keamanan
1065	47754	Perdagangan Eceran Pakan Ternak/Unggas/Ikan Dan Hewan Piaraan	X	X	X	X	X	X	X	X	T1,T2,B1,B4	T1,T2,B1,B4	T1,T2,B1,B2,B4	T1,T2,B1,B4	T1,T2,B1,B4	T1,T2,B1,B4	T1,T2,B1,B4	T1,T2,B1,B4	T1,T2,B1,B4				T1,T2,B1,B4	T1,T2,B1,B4	X
1066	47761	Perdagangan Eceran Bunga Potong/Florist	X	X	X	X	X	X	X	X	T1,T2,B1,B4	T1,T2,B1,B4	T1,T2,B1,B2,B4	T1,T2,B1,B4	T1,T2,B1,B4	T1,T2,B1,B4	T1,T2,B1,B4	T1,T2,B1,B4	T1,T2,B1,B4				T1,T2,B1,B4	T1,T2,B1,B4	X
1067	47762	Perdagangan Eceran Tanaman Dan Bibit Tanaman	X	X	X	X	X	X	X	X	T1,T2,B1,B4	T1,T2,B1,B4	T1,T2,B1,B2,B4	T1,T2,B1,B4	T1,T2,B1,B4	T1,T2,B1,B4	T1,T2,B1,B4	T1,T2,B1,B4	T1,T2,B1,B4				T1,T2,B1,B4	T1,T2,B1,B4	X
1068	47763	Perdagangan Eceran Pupuk Dan Pemberantas Hama	X	X	X	X	X	X	X	X	T1,T2,B1,B4	T1,T2,B1,B4	T1,T2,B1,B2,B4	T1,T2,B1,B4	T1,T2,B1,B4	T1,T2,B1,B4	T1,T2,B1,B4	T1,T2,B1,B4	T1,T2,B1,B4				T1,T2,B1,B4	T1,T2,B1,B4	X
1069	47764	Perdagangan Eceran Perlengkapan Dan Media Tanaman Hias	X	X	X	X	X	X	X	X	T1,T2,B1,B4	T1,T2,B1,B4	T1,T2,B1,B2,B4	T1,T2,B1,B4	T1,T2,B1,B4	T1,T2,B1,B4	T1,T2,B1,B4	T1,T2,B1,B4	T1,T2,B1,B4				T1,T2,B1,B4	T1,T2,B1,B4	X
1070	47771	Perdagangan Eceran Minyak Tanah	X	X	X	X	X	X	X	X	T1,T2,B1,B4	T1,T2,B1,B4	T1,T2,B1,B2,B4	T1,T2,B1,B4	T1,T2,B1,B4	T1,T2,B1,B4	T1,T2,B1,B4	T1,T2,B1,B4	T1,T2,B1,B4				T1,T2,B1,B4	T1,T2,B1,B4	X
1071	47772	Perdagangan Eceran Gas Elpiji	X	X	X	X	X	X	X	X	T1,T2,B1,B4	T1,T2,B1,B4	T1,T2,B1,B2,B4	T1,T2,B1,B4	T1,T2,B1,B4	T1,T2,B1,B4	T1,T2,B1,B4	T1,T2,B1,B4	T1,T2,B1,B4				T1,T2,B1,B4	T1,T2,B1,B4	X
1072	47773	Perdagangan Eceran Bahan Kimia	X	X	X	X	X	X	X	X	T1,T2,B1,B4	T1,T2,B1,B4	T1,T2,B1,B2,B4	T1,T2,B1,B4	T1,T2,B1,B4	T1,T2,B1,B4	T1,T2,B1,B4	T1,T2,B1,B4	T1,T2,B1,B4				T1,T2,B1,B4	T1,T2,B1,B4	X
1073	47774	Perdagangan Eceran Aromatik/Penyegar (Minyak Atsiri)	X	X	X	X	X	X	X	X	T1,T2,B1,B4	T1,T2,B1,B4	T1,T2,B1,B2,B4	T1,T2,B1,B4	T1,T2,B1,B4	T1,T2,B1,B4	T1,T2,B1,B4	T1,T2,B1,B4	T1,T2,B1,B4				T1,T2,B1,B4	T1,T2,B1,B4	X
1074	47779	Perdagangan Eceran Bahan Kimia, Dan Aromatik/Penyegar (Minyak Atsiri), Dan Bahan Bakar Bukan Bahan Bakar Untuk Kendaraan Bermotor Lainnya	X	X	X	X	X	X	X	X	T1,T2,B1,B4	T1,T2,B1,B4	T1,T2,B1,B2,B4	T1,T2,B1,B4	T1,T2,B1,B4	T1,T2,B1,B4	T1,T2,B1,B4	T1,T2,B1,B4	T1,T2,B1,B4				T1,T2,B1,B4	T1,T2,B1,B4	X
1075	47781	Perdagangan Eceran Barang Kerajinan Dari Kayu, Bambu, Rotan, Pandan, Rumpun Dan Sejenisnya	X	X	X	X	X	X	X	X	T1,T2,B1,B4	T1,T2,B1,B4	T1,T2,B1,B2,B4	T1,T2,B1,B4	T1,T2,B1,B4	T1,T2,B1,B4	T1,T2,B1,B4	T1,T2,B1,B4	T1,T2,B1,B4				T1,T2,B1,B4	T1,T2,B1,B4	X
1076	47782	Perdagangan Eceran Barang Kerajinan Dari Kulit, Tulang, Tanduk, Gading, Bulu Dan Binatang/Hewan Yang Diawetkan	X	X	X	X	X	X	X	X	T1,T2,B1,B4	T1,T2,B1,B4	T1,T2,B1,B2,B4	T1,T2,B1,B4	T1,T2,B1,B4	T1,T2,B1,B4	T1,T2,B1,B4	T1,T2,B1,B4	T1,T2,B1,B4				T1,T2,B1,B4	T1,T2,B1,B4	X
1077	47783	Perdagangan Eceran Barang Kerajinan Dari Logam	X	X	X	X	X	X	X	X	T1,T2,B1,B4	T1,T2,B1,B4	T1,T2,B1,B2,B4	T1,T2,B1,B4	T1,T2,B1,B4	T1,T2,B1,B4	T1,T2,B1,B4	T1,T2,B1,B4	T1,T2,B1,B4				T1,T2,B1,B4	T1,T2,B1,B4	X
1078	47784	Perdagangan Eceran Barang Kerajinan Dari Keramik	X	X	X	X	X	X	X	X	T1,T2,B1,B4	T1,T2,B1,B4	T1,T2,B1,B2,B4	T1,T2,B1,B4	T1,T2,B1,B4	T1,T2,B1,B4	T1,T2,B1,B4	T1,T2,B1,B4	T1,T2,B1,B4				T1,T2,B1,B4	T1,T2,B1,B4	X
1079	47785	Perdagangan Eceran Lukisan	X	X	X	X	X	X	X	X	T1,T2,B1,B4	T1,T2,B1,B4	T1,T2,B1,B2,B4	T1,T2,B1,B4	T1,T2,B1,B4	T1,T2,B1,B4	T1,T2,B1,B4	T1,T2,B1,B4	T1,T2,B1,B4				T1,T2,B1,B4	T1,T2,B1,B4	X



No.	KODE KBLI	KEGIATAN	ZONA LINDUNG						ZONA BUDI DAYA																
			BA	RTH-2	RTH-3	RTH-4	RTH-7	RTH-8	BJ	P-1	MG	KPI	W	R-1	R-3	SPU-1	SPU-2	SPU-3	RTNH	K-1	K-2	K-3	KT	TR	HK
			Badan Air	Taman Kota	Taman Kecamatan	Taman Kelurahan	Pemukaman	Jalur Hijau	Badan jalan	Tanaman Pangan	Pertambangan Minyak dan Gas Bumi	Kawasan Peruntukan Industri	Pariwisata	Perumahan Kepadatan Sangat Tinggi	Perumahan Kepadatan Sedang	SPU Skala Kota	SPU Skala Kecamatan	SPU Skala Kelurahan	Ruang Terbuka Non Hijau	Perdagangan dan Jasa Skala Kota	Perdagangan dan Jasa Skala WP	Perdagangan dan Jasa Skala SWP	Perkantoran	Transportasi	Pertahanan dan Keamanan
1080	47789	Perdagangan Eceran Barang Kerajinan Dan Lukisan Lainnya	X	X	X	X	X	X	X	X	T1,T2,B1,B4	T1,T2,B1,B4	T1,T2,B1,B2,B4	T1,T2,B1,B4	T1,T2,B1,B4	T1,T2,B1,B4	T1,T2,B1,B4	T1,T2,B1,B4	T1,T2,B1,B4				T1,T2,B1,B4	T1,T2,B1,B4	X
1081	47791	Perdagangan Eceran Mesin Pertanian Dan Perlengkapannya	X	X	X	X	X	X	X	X	T1,T2,B1,B4	T1,T2,B1,B4	T1,T2,B1,B2,B4	T1,T2,B1,B4	T1,T2,B1,B4	T1,T2,B1,B4	T1,T2,B1,B4	T1,T2,B1,B4	T1,T2,B1,B4				T1,T2,B1,B4	T1,T2,B1,B4	X
1082	47792	Perdagangan Eceran Mesin Jahit Dan Perlengkapannya	X	X	X	X	X	X	X	X	T1,T2,B1,B4	T1,T2,B1,B4	T1,T2,B1,B2,B4	T1,T2,B1,B4	T1,T2,B1,B4	T1,T2,B1,B4	T1,T2,B1,B4	T1,T2,B1,B4	T1,T2,B1,B4				T1,T2,B1,B4	T1,T2,B1,B4	X
1083	47793	Perdagangan Eceran Mesin Lainnya Dan Perlengkapannya	X	X	X	X	X	X	X	X	T1,T2,B1,B4	T1,T2,B1,B4	T1,T2,B1,B2,B4	T1,T2,B1,B4	T1,T2,B1,B4	T1,T2,B1,B4	T1,T2,B1,B4	T1,T2,B1,B4	T1,T2,B1,B4				T1,T2,B1,B4	T1,T2,B1,B4	X
1084	47794	Perdagangan Eceran Alat Transportasi Darat Tidak Bermotor Dan Perlengkapannya	X	X	X	X	X	X	X	X	T1,T2,B1,B4	T1,T2,B1,B4	T1,T2,B1,B2,B4	T1,T2,B1,B4	T1,T2,B1,B4	T1,T2,B1,B4	T1,T2,B1,B4	T1,T2,B1,B4	T1,T2,B1,B4				T1,T2,B1,B4	T1,T2,B1,B4	X
1085	47795	Perdagangan Eceran Alat Transportasi Air Dan Perlengkapannya	X	X	X	X	X	X	X	X	T1,T2,B1,B4	T1,T2,B1,B4	T1,T2,B1,B2,B4	T1,T2,B1,B4	T1,T2,B1,B4	T1,T2,B1,B4	T1,T2,B1,B4	T1,T2,B1,B4	T1,T2,B1,B4				T1,T2,B1,B4	T1,T2,B1,B4	X
1086	47796	Perdagangan Eceran Alat-Alat Pertanian	X	X	X	X	X	X	X	X	T1,T2,B1,B4	T1,T2,B1,B4	T1,T2,B1,B2,B4	T1,T2,B1,B4	T1,T2,B1,B4	T1,T2,B1,B4	T1,T2,B1,B4	T1,T2,B1,B4	T1,T2,B1,B4				T1,T2,B1,B4	T1,T2,B1,B4	X
1087	47797	Perdagangan Eceran Alat-Alat Pertukangan	X	X	X	X	X	X	X	X	T1,T2,B1,B4	T1,T2,B1,B4	T1,T2,B1,B2,B4	T1,T2,B1,B4	T1,T2,B1,B4	T1,T2,B1,B4	T1,T2,B1,B4	T1,T2,B1,B4	T1,T2,B1,B4				T1,T2,B1,B4	T1,T2,B1,B4	X
1088	47811	Perdagangan Eceran Kaki Lima Dan Los Pasar Komoditi Padi Dan Palawija	X	X	X	X	X	X	X	X	T1,T2,B1,B4	T1,T2,B1,B4	T1,T2,B1,B2,B4	T1,T2,B1,B4	T1,T2,B1,B4	T1,T2,B1,B4	T1,T2,B1,B4	T1,T2,B1,B4	T1,T2,B1,B4				T1,T2,B1,B4	T1,T2,B1,B4	X
1089	47812	Perdagangan Eceran Kaki Lima Dan Los Pasar Komoditi Buah-Buahan	X	X	X	X	X	X	X	X	T1,T2,B1,B4	T1,T2,B1,B4	T1,T2,B1,B2,B4	T1,T2,B1,B4	T1,T2,B1,B4	T1,T2,B1,B4	T1,T2,B1,B4	T1,T2,B1,B4	T1,T2,B1,B4				T1,T2,B1,B4	T1,T2,B1,B4	X
1090	47813	Perdagangan Eceran Kaki Lima Dan Los Pasar Komoditi Sayur-Sayuran	X	X	X	X	X	X	X	X	T1,T2,B1,B4	T1,T2,B1,B4	T1,T2,B1,B2,B4	T1,T2,B1,B4	T1,T2,B1,B4	T1,T2,B1,B4	T1,T2,B1,B4	T1,T2,B1,B4	T1,T2,B1,B4				T1,T2,B1,B4	T1,T2,B1,B4	X
1091	47814	Perdagangan Eceran Kaki Lima Dan Los Pasar Komoditi Hasil Peternakan	X	X	X	X	X	X	X	X	T1,T2,B1,B4	T1,T2,B1,B4	T1,T2,B1,B2,B4	T1,T2,B1,B4	T1,T2,B1,B4	T1,T2,B1,B4	T1,T2,B1,B4	T1,T2,B1,B4	T1,T2,B1,B4				T1,T2,B1,B4	T1,T2,B1,B4	X
1092	47815	Perdagangan Eceran Kaki Lima Dan Los Pasar Komoditi Hasil Perikanan	X	X	X	X	X	X	X	X	T1,T2,B1,B4	T1,T2,B1,B4	T1,T2,B1,B2,B4	T1,T2,B1,B4	T1,T2,B1,B4	T1,T2,B1,B4	T1,T2,B1,B4	T1,T2,B1,B4	T1,T2,B1,B4				T1,T2,B1,B4	T1,T2,B1,B4	X
1093	47816	Perdagangan Eceran Kaki Lima Dan Los Pasar Komoditi Hasil Kehutanan Dan Perburuan	X	X	X	X	X	X	X	X	T1,T2,B1,B4	T1,T2,B1,B4	T1,T2,B1,B2,B4	T1,T2,B1,B4	T1,T2,B1,B4	T1,T2,B1,B4	T1,T2,B1,B4	T1,T2,B1,B4	T1,T2,B1,B4				T1,T2,B1,B4	T1,T2,B1,B4	X
1094	47819	Perdagangan Eceran Kaki Lima Dan Los Pasar Komoditi Tanaman Hias Dan Hasil Pertanian Lainnya	X	X	X	X	X	X	X	X	T1,T2,B1,B4	T1,T2,B1,B4	T1,T2,B1,B2,B4	T1,T2,B1,B4	T1,T2,B1,B4	T1,T2,B1,B4	T1,T2,B1,B4	T1,T2,B1,B4	T1,T2,B1,B4				T1,T2,B1,B4	T1,T2,B1,B4	X
1095	47821	Perdagangan Eceran Kaki Lima Dan Los Pasar Beras	X	X	X	X	X	X	X	X	T1,T2,B1,B4	T1,T2,B1,B4	T1,T2,B1,B2,B4	T1,T2,B1,B4	T1,T2,B1,B4	T1,T2,B1,B4	T1,T2,B1,B4	T1,T2,B1,B4	T1,T2,B1,B4				T1,T2,B1,B4	T1,T2,B1,B4	X

No.	KODE KBLI	KEGIATAN	ZONA LINDUNG						ZONA BUDI DAYA																
			BA	RTH-2	RTH-3	RTH-4	RTH-7	RTH-8	BJ	P-1	MG	KPI	W	R-1	R-3	SPU-1	SPU-2	SPU-3	RTNH	K-1	K-2	K-3	KT	TR	HK
			Badan Air	Taman Kota	Taman Kecamatan	Taman Kelurahan	Pemukaman	Jalur Hijau	Badan jalan	Tanaman Pangan	Pertambangan Minyak dan Gas Bumi	Kawasan Peruntukan Industri	Pariwisata	Perumahan Kepadatan Sangat Tinggi	Perumahan Kepadatan Sedang	SPU Skala Kota	SPU Skala Kecamatan	SPU Skala Kelurahan	Ruang Terbuka Non Hijau	Perdagangan dan Jasa Skala Kota	Perdagangan dan Jasa Skala WP	Perdagangan dan Jasa Skala SWP	Perkantoran	Transportasi	Pertahanan dan Keamanan
1096	47822	Perdagangan Eceran Kaki Lima Dan Los Pasar Roti, Kue Kering, Kue Basah Dan Sejenisnya	X	X	X	X	X	X	X	X	T1,T2,B1,B4	T1,T2,B1,B4	T1,T2,B1,B2,B4	T1,T2,B1,B4	T1,T2,B1,B4	T1,T2,B1,B4	T1,T2,B1,B4	T1,T2,B1,B4	T1,T2,B1,B4				T1,T2,B1,B4	T1,T2,B1,B4	X
1097	47823	Perdagangan Eceran Kaki Lima Dan Los Pasar Kopi, Gula Pasir, Gula Merah Dan Sejenisnya	X	X	X	X	X	X	X	X	T1,T2,B1,B4	T1,T2,B1,B4	T1,T2,B1,B2,B4	T1,T2,B1,B4	T1,T2,B1,B4	T1,T2,B1,B4	T1,T2,B1,B4	T1,T2,B1,B4	T1,T2,B1,B4				T1,T2,B1,B4	T1,T2,B1,B4	X
1098	47824	Perdagangan Eceran Kaki Lima Dan Los Pasar Tahu, Tempe, Tauco Dan Oncom	X	X	X	X	X	X	X	X	T1,T2,B1,B4	T1,T2,B1,B4	T1,T2,B1,B2,B4	T1,T2,B1,B4	T1,T2,B1,B4	T1,T2,B1,B4	T1,T2,B1,B4	T1,T2,B1,B4	T1,T2,B1,B4				T1,T2,B1,B4	T1,T2,B1,B4	X
1099	47825	Perdagangan Eceran Kaki Lima Dan Los Pasar Daging Olahan Dan Ikan Olahan	X	X	X	X	X	X	X	X	T1,T2,B1,B4	T1,T2,B1,B4	T1,T2,B1,B2,B4	T1,T2,B1,B4	T1,T2,B1,B4	T1,T2,B1,B4	T1,T2,B1,B4	T1,T2,B1,B4	T1,T2,B1,B4				T1,T2,B1,B4	T1,T2,B1,B4	X
1100	47826	Perdagangan Eceran Kaki Lima Dan Los Pasar Minuman	X	X	X	X	X	X	X	X	T1,T2,B1,B4	T1,T2,B1,B4	T1,T2,B1,B2,B4	T1,T2,B1,B4	T1,T2,B1,B4	T1,T2,B1,B4	T1,T2,B1,B4	T1,T2,B1,B4	T1,T2,B1,B4				T1,T2,B1,B4	T1,T2,B1,B4	X
1101	47827	Perdagangan Eceran Kaki Lima Dan Los Pasar Rokok Dan Tembakau	X	X	X	X	X	X	X	X	T1,T2,B1,B4	T1,T2,B1,B4	T1,T2,B1,B2,B4	T1,T2,B1,B4	T1,T2,B1,B4	T1,T2,B1,B4	T1,T2,B1,B4	T1,T2,B1,B4	T1,T2,B1,B4				T1,T2,B1,B4	T1,T2,B1,B4	X
1102	47828	Perdagangan Eceran Kaki Lima Dan Los Pasar Pakan Ternak, Pakan Unggas Dan Pakan Ikan	X	X	X	X	X	X	X	X	T1,T2,B1,B4	T1,T2,B1,B4	T1,T2,B1,B2,B4	T1,T2,B1,B4	T1,T2,B1,B4	T1,T2,B1,B4	T1,T2,B1,B4	T1,T2,B1,B4	T1,T2,B1,B4				T1,T2,B1,B4	T1,T2,B1,B4	X
1103	47829	Perdagangan Eceran Kaki Lima Dan Los Pasar Komoditi Makanan Dan Minuman Ytdl	X	X	X	X	X	X	X	X	T1,T2,B1,B4	T1,T2,B1,B4	T1,T2,B1,B2,B4	T1,T2,B1,B4	T1,T2,B1,B4	T1,T2,B1,B4	T1,T2,B1,B4	T1,T2,B1,B4	T1,T2,B1,B4				T1,T2,B1,B4	T1,T2,B1,B4	X
1104	47831	Perdagangan Eceran Kaki Lima Dan Los Pasar Tekstil	X	X	X	X	X	X	X	X	T1,T2,B1,B4	T1,T2,B1,B4	T1,T2,B1,B2,B4	T1,T2,B1,B4	T1,T2,B1,B4	T1,T2,B1,B4	T1,T2,B1,B4	T1,T2,B1,B4	T1,T2,B1,B4				T1,T2,B1,B4	T1,T2,B1,B4	X
1105	47832	Perdagangan Eceran Kaki Lima Dan Los Pasar Pakaian	X	X	X	X	X	X	X	X	T1,T2,B1,B4	T1,T2,B1,B4	T1,T2,B1,B2,B4	T1,T2,B1,B4	T1,T2,B1,B4	T1,T2,B1,B4	T1,T2,B1,B4	T1,T2,B1,B4	T1,T2,B1,B4				T1,T2,B1,B4	T1,T2,B1,B4	X
1106	47833	Perdagangan Eceran Kaki Lima Dan Los Pasar Sepatu, Sandal Dan Alas Kaki Lainnya	X	X	X	X	X	X	X	X	T1,T2,B1,B4	T1,T2,B1,B4	T1,T2,B1,B2,B4	T1,T2,B1,B4	T1,T2,B1,B4	T1,T2,B1,B4	T1,T2,B1,B4	T1,T2,B1,B4	T1,T2,B1,B4				T1,T2,B1,B4	T1,T2,B1,B4	X
1107	47834	Perdagangan Eceran Kaki Lima Dan Los Pasar Pelengkap Pakaian Dan Benang	X	X	X	X	X	X	X	X	T1,T2,B1,B4	T1,T2,B1,B4	T1,T2,B1,B2,B4	T1,T2,B1,B4	T1,T2,B1,B4	T1,T2,B1,B4	T1,T2,B1,B4	T1,T2,B1,B4	T1,T2,B1,B4				T1,T2,B1,B4	T1,T2,B1,B4	X
1108	47841	Perdagangan Eceran Kaki Lima Dan Los Pasar Bahan Kimia	X	X	X	X	X	X	X	X	T1,T2,B1,B4	T1,T2,B1,B4	T1,T2,B1,B2,B4	T1,T2,B1,B4	T1,T2,B1,B4	T1,T2,B1,B4	T1,T2,B1,B4	T1,T2,B1,B4	T1,T2,B1,B4				T1,T2,B1,B4	T1,T2,B1,B4	X
1109	47842	Perdagangan Eceran Kaki Lima Dan Los Pasar Farmasi	X	X	X	X	X	X	X	X	T1,T2,B1,B4	T1,T2,B1,B4	T1,T2,B1,B2,B4	T1,T2,B1,B4	T1,T2,B1,B4	T1,T2,B1,B4	T1,T2,B1,B4	T1,T2,B1,B4	T1,T2,B1,B4				T1,T2,B1,B4	T1,T2,B1,B4	X

No.	KODE KBLI	KEGIATAN	ZONA LINDUNG						ZONA BUDI DAYA																
			BA	RTH-2	RTH-3	RTH-4	RTH-7	RTH-8	BJ	P-1	MG	KPI	W	R-1	R-3	SPU-1	SPU-2	SPU-3	RTNH	K-1	K-2	K-3	KT	TR	HK
			Badan Air	Taman Kota	Taman Kecamatan	Taman Kelurahan	Pemukaman	Jalur Hijau	Badan jalan	Tanaman Pangan	Pertambangan Minyak dan Gas Bumi	Kawasan Peruntukan Industri	Pariwisata	Perumahan Kepadatan Sangat Tinggi	Perumahan Kepadatan Sedang	SPU Skala Kota	SPU Skala Kecamatan	SPU Skala Kelurahan	Ruang Terbuka Non Hijau	Perdagangan dan Jasa Skala Kota	Perdagangan dan Jasa Skala WP	Perdagangan dan Jasa Skala SWP	Perkantoran	Transportasi	Pertahanan dan Keamanan
1110	47843	Perdagangan Eceran Kaki Lima Dan Los Pasar Obat Tradisional	X	X	X	X	X	X	X	X	T1,T2,B1,B4	T1,T2,B1,B4	T1,T2,B1,B2,B4	T1,T2,B1,B4	T1,T2,B1,B4	T1,T2,B1,B4	T1,T2,B1,B4	T1,T2,B1,B4	T1,T2,B1,B4				T1,T2,B1,B4	T1,T2,B1,B4	X
1111	47844	Perdagangan Eceran Kaki Lima Dan Los Pasar Kosmetik	X	X	X	X	X	X	X	X	T1,T2,B1,B4	T1,T2,B1,B4	T1,T2,B1,B2,B4	T1,T2,B1,B4	T1,T2,B1,B4	T1,T2,B1,B4	T1,T2,B1,B4	T1,T2,B1,B4	T1,T2,B1,B4				T1,T2,B1,B4	T1,T2,B1,B4	X
1112	47845	Perdagangan Eceran Kaki Lima Dan Los Pasar Pupuk Dan Pemberantas Hama	X	X	X	X	X	X	X	X	T1,T2,B1,B4	T1,T2,B1,B4	T1,T2,B1,B2,B4	T1,T2,B1,B4	T1,T2,B1,B4	T1,T2,B1,B4	T1,T2,B1,B4	T1,T2,B1,B4	T1,T2,B1,B4				T1,T2,B1,B4	T1,T2,B1,B4	X
1113	47846	Perdagangan Eceran Kaki Lima Dan Los Pasar Aromatik/Penyegar (Minyak Atsiri)	X	X	X	X	X	X	X	X	T1,T2,B1,B4	T1,T2,B1,B4	T1,T2,B1,B2,B4	T1,T2,B1,B4	T1,T2,B1,B4	T1,T2,B1,B4	T1,T2,B1,B4	T1,T2,B1,B4	T1,T2,B1,B4				T1,T2,B1,B4	T1,T2,B1,B4	X
1114	47849	Perdagangan Eceran Kaki Lima Dan Los Pasar Bahan Kimia, Farmasi, Kosmetik Dan Alat Laboratorium Dan Ybdi Ytdl	X	X	X	X	X	X	X	X	T1,T2,B1,B4	T1,T2,B1,B4	T1,T2,B1,B2,B4	T1,T2,B1,B4	T1,T2,B1,B4	T1,T2,B1,B4	T1,T2,B1,B4	T1,T2,B1,B4	T1,T2,B1,B4				T1,T2,B1,B4	T1,T2,B1,B4	X
1115	47851	Perdagangan Eceran Kaki Lima Dan Los Pasar Kaca Mata	X	X	X	X	X	X	X	X	T1,T2,B1,B4	T1,T2,B1,B4	T1,T2,B1,B2,B4	T1,T2,B1,B4	T1,T2,B1,B4	T1,T2,B1,B4	T1,T2,B1,B4	T1,T2,B1,B4	T1,T2,B1,B4				T1,T2,B1,B4	T1,T2,B1,B4	X
1116	47852	Perdagangan Eceran Kaki Lima Dan Los Pasar Barang Perhiasan	X	X	X	X	X	X	X	X	T1,T2,B1,B4	T1,T2,B1,B4	T1,T2,B1,B2,B4	T1,T2,B1,B4	T1,T2,B1,B4	T1,T2,B1,B4	T1,T2,B1,B4	T1,T2,B1,B4	T1,T2,B1,B4				T1,T2,B1,B4	T1,T2,B1,B4	X
1117	47853	Perdagangan Eceran Kaki Lima Dan Los Pasarjam	X	X	X	X	X	X	X	X	T1,T2,B1,B4	T1,T2,B1,B4	T1,T2,B1,B2,B4	T1,T2,B1,B4	T1,T2,B1,B4	T1,T2,B1,B4	T1,T2,B1,B4	T1,T2,B1,B4	T1,T2,B1,B4				T1,T2,B1,B4	T1,T2,B1,B4	X
1118	47854	Perdagangan Ecerankaki Lima Dan Los Pasar Tas, Dompot, Koper,Ransel Dan Sejenisnya	X	X	X	X	X	X	X	X	T1,T2,B1,B4	T1,T2,B1,B4	T1,T2,B1,B2,B4	T1,T2,B1,B4	T1,T2,B1,B4	T1,T2,B1,B4	T1,T2,B1,B4	T1,T2,B1,B4	T1,T2,B1,B4				T1,T2,B1,B4	T1,T2,B1,B4	X
1119	47855	Perdagangan Eceran Kaki Lima Dan Los Pasar Perlengkapan Pengendara Sepeda Motor	X	X	X	X	X	X	X	X	T1,T2,B1,B4	T1,T2,B1,B4	T1,T2,B1,B2,B4	T1,T2,B1,B4	T1,T2,B1,B4	T1,T2,B1,B4	T1,T2,B1,B4	T1,T2,B1,B4	T1,T2,B1,B4				T1,T2,B1,B4	T1,T2,B1,B4	X
1120	47859	Perdagangan Eceran Kaki Lima Dan Los Pasar Barang Keperluan Pribadi Lainnya	X	X	X	X	X	X	X	X	T1,T2,B1,B4	T1,T2,B1,B4	T1,T2,B1,B2,B4	T1,T2,B1,B4	T1,T2,B1,B4	T1,T2,B1,B4	T1,T2,B1,B4	T1,T2,B1,B4	T1,T2,B1,B4				T1,T2,B1,B4	T1,T2,B1,B4	X
1121	47861	Perdagangan Eceran Kaki Lima Dan Los Pasar Barang Elektronik	X	X	X	X	X	X	X	X	T1,T2,B1,B4	T1,T2,B1,B4	T1,T2,B1,B2,B4	T1,T2,B1,B4	T1,T2,B1,B4	T1,T2,B1,B4	T1,T2,B1,B4	T1,T2,B1,B4	T1,T2,B1,B4				T1,T2,B1,B4	T1,T2,B1,B4	X
1122	47862	Perdagangan Eceran Kaki Lima Dan Los Pasar Alat Dan Perlengkapan Listrik	X	X	X	X	X	X	X	X	T1,T2,B1,B4	T1,T2,B1,B4	T1,T2,B1,B2,B4	T1,T2,B1,B4	T1,T2,B1,B4	T1,T2,B1,B4	T1,T2,B1,B4	T1,T2,B1,B4	T1,T2,B1,B4				T1,T2,B1,B4	T1,T2,B1,B4	X
1123	47863	Perdagangan Eceran Kaki Lima Dan Los Pasar Barang Pecah Belah Dan Perlengkapan Dapur Dari Plastik/Melamin	X	X	X	X	X	X	X	X	T1,T2,B1,B4	T1,T2,B1,B4	T1,T2,B1,B2,B4	T1,T2,B1,B4	T1,T2,B1,B4	T1,T2,B1,B4	T1,T2,B1,B4	T1,T2,B1,B4	T1,T2,B1,B4				T1,T2,B1,B4	T1,T2,B1,B4	X

No.	KODE KBLI	KEGIATAN	ZONA LINDUNG						ZONA BUDI DAYA																
			BA	RTH-2	RTH-3	RTH-4	RTH-7	RTH-8	BJ	P-1	MG	KPI	W	R-1	R-3	SPU-1	SPU-2	SPU-3	RTNH	K-1	K-2	K-3	KT	TR	HK
			Badan Air	Taman Kota	Taman Kecamatan	Taman Kelurahan	Pemakaman	Jalur Hijau	Badan jalan	Tanaman Pangan	Pertambangan Minyak dan Gas Bumi	Kawasan Peruntukan Industri	Pariwisata	Perumahan Kepadatan Sangat Tinggi	Perumahan Kepadatan Sedang	SPU Skala Kota	SPU Skala Kecamatan	SPU Skala Kelurahan	Ruang Terbuka Non Hijau	Perdagangan dan Jasa Skala Kota	Perdagangan dan Jasa Skala WP	Perdagangan dan Jasa Skala SWP	Perkantoran	Transportasi	Pertahanan dan Keamanan
1124	47864	Perdagangan Eceran Kaki Lima Dan Los Pasar Barang Pecah Belah Dan Perlengkapan Dapur Dari Batu Atau Tanah Liat	X	X	X	X	X	X	X	X	T1,T2,B1,B4	T1,T2,B1,B4	T1,T2,B1,B2,B4	T1,T2,B1,B4	T1,T2,B1,B4	T1,T2,B1,B4	T1,T2,B1,B4	T1,T2,B1,B4	T1,T2,B1,B4				T1,T2,B1,B4	T1,T2,B1,B4	X
1125	47865	Perdagangan Eceran Kaki Lima Dan Los Pasar Barang Dan Perlengkapan Dapur Dari Kayu, Bambu Atau Rotan	X	X	X	X	X	X	X	X	T1,T2,B1,B4	T1,T2,B1,B4	T1,T2,B1,B2,B4	T1,T2,B1,B4	T1,T2,B1,B4	T1,T2,B1,B4	T1,T2,B1,B4	T1,T2,B1,B4	T1,T2,B1,B4				T1,T2,B1,B4	T1,T2,B1,B4	X
1126	47866	Perdagangan Eceran Kaki Lima Dan Los Pasar Barang Pecah Belah Dan Perlengkapan Dapur Bukan Dari Plastik, Batu, Tanah Liat, Kayu, Bambu Atau Rotan	X	X	X	X	X	X	X	X	T1,T2,B1,B4	T1,T2,B1,B4	T1,T2,B1,B2,B4	T1,T2,B1,B4	T1,T2,B1,B4	T1,T2,B1,B4	T1,T2,B1,B4	T1,T2,B1,B4	T1,T2,B1,B4				T1,T2,B1,B4	T1,T2,B1,B4	X
1127	47867	Perdagangan Eceran Kaki Lima Dan Los Pasar Alat Kebersihan	X	X	X	X	X	X	X	X	T1,T2,B1,B4	T1,T2,B1,B4	T1,T2,B1,B2,B4	T1,T2,B1,B4	T1,T2,B1,B4	T1,T2,B1,B4	T1,T2,B1,B4	T1,T2,B1,B4	T1,T2,B1,B4				T1,T2,B1,B4	T1,T2,B1,B4	X
1128	47869	Perdagangan Eceran Kaki Lima Dan Los Pasar Perlengkapan Rumah Tangga Lainnya	X	X	X	X	X	X	X	X	T1,T2,B1,B4	T1,T2,B1,B4	T1,T2,B1,B2,B4	T1,T2,B1,B4	T1,T2,B1,B4	T1,T2,B1,B4	T1,T2,B1,B4	T1,T2,B1,B4	T1,T2,B1,B4				T1,T2,B1,B4	T1,T2,B1,B4	X
1129	47871	Perdagangan Eceran Kaki Lima Dan Los Pasar Kertas, Karton Dan Barang Dari Kertas	X	X	X	X	X	X	X	X	T1,T2,B1,B4	T1,T2,B1,B4	T1,T2,B1,B2,B4	T1,T2,B1,B4	T1,T2,B1,B4	T1,T2,B1,B4	T1,T2,B1,B4	T1,T2,B1,B4	T1,T2,B1,B4				T1,T2,B1,B4	T1,T2,B1,B4	X
1130	47872	Perdagangan Eceran Kaki Lima Dan Los Pasar Alat Tulis Menulis Dan Gambar	X	X	X	X	X	X	X	X	T1,T2,B1,B4	T1,T2,B1,B4	T1,T2,B1,B2,B4	T1,T2,B1,B4	T1,T2,B1,B4	T1,T2,B1,B4	T1,T2,B1,B4	T1,T2,B1,B4	T1,T2,B1,B4				T1,T2,B1,B4	T1,T2,B1,B4	X
1131	47873	Perdagangan Eceran Kaki Lima Dan Los Pasar Hasil Pencetakan Dan Penerbitan	X	X	X	X	X	X	X	X	T1,T2,B1,B4	T1,T2,B1,B4	T1,T2,B1,B2,B4	T1,T2,B1,B4	T1,T2,B1,B4	T1,T2,B1,B4	T1,T2,B1,B4	T1,T2,B1,B4	T1,T2,B1,B4				T1,T2,B1,B4	T1,T2,B1,B4	X
1132	47874	Perdagangan Eceran Kaki Lima Dan Los Pasar Alat Olahraga Dan Alat Musik	X	X	X	X	X	X	X	X	T1,T2,B1,B4	T1,T2,B1,B4	T1,T2,B1,B2,B4	T1,T2,B1,B4	T1,T2,B1,B4	T1,T2,B1,B4	T1,T2,B1,B4	T1,T2,B1,B4	T1,T2,B1,B4				T1,T2,B1,B4	T1,T2,B1,B4	X
1133	47875	Perdagangan Eceran Kaki Lima Dan Los Pasar Alat Fotografi, Alat Optik Dan Perlengkapannya	X	X	X	X	X	X	X	X	T1,T2,B1,B4	T1,T2,B1,B4	T1,T2,B1,B2,B4	T1,T2,B1,B4	T1,T2,B1,B4	T1,T2,B1,B4	T1,T2,B1,B4	T1,T2,B1,B4	T1,T2,B1,B4				T1,T2,B1,B4	T1,T2,B1,B4	X
1134	47876	Perdagangan Eceran Kaki Lima Dan Los Pasar Mesin Kantor	X	X	X	X	X	X	X	X	T1,T2,B1,B4	T1,T2,B1,B4	T1,T2,B1,B2,B4	T1,T2,B1,B4	T1,T2,B1,B4	T1,T2,B1,B4	T1,T2,B1,B4	T1,T2,B1,B4	T1,T2,B1,B4				T1,T2,B1,B4	T1,T2,B1,B4	X
1135	47877	Perdagangan Eceran Kaki Lima Dan Los Pasar Peralatan Telekomunikasi	X	X	X	X	X	X	X	X	T1,T2,B1,B4	T1,T2,B1,B4	T1,T2,B1,B2,B4	T1,T2,B1,B4	T1,T2,B1,B4	T1,T2,B1,B4	T1,T2,B1,B4	T1,T2,B1,B4	T1,T2,B1,B4				T1,T2,B1,B4	T1,T2,B1,B4	X
1136	47879	Perdagangan Eceran Kaki Lima Dan Los Pasar Campuran Kertas, Karton,	X	X	X	X	X	X	X	X	T1,T2,B1,B4	T1,T2,B1,B4	T1,T2,B1,B2,B4	T1,T2,B1,B4	T1,T2,B1,B4	T1,T2,B1,B4	T1,T2,B1,B4	T1,T2,B1,B4	T1,T2,B1,B4				T1,T2,B1,B4	T1,T2,B1,B4	X

No.	KODE KBLI	KEGIATAN	ZONA LINDUNG						ZONA BUDI DAYA																
			BA	RTH-2	RTH-3	RTH-4	RTH-7	RTH-8	BJ	P-1	MG	KPI	W	R-1	R-3	SPU-1	SPU-2	SPU-3	RTNH	K-1	K-2	K-3	KT	TR	HK
			Badan Air	Taman Kota	Taman Kecamatan	Taman Kelurahan	Pemukaman	Jalur Hijau	Badan jalan	Tanaman Pangan	Pertambangan Minyak dan Gas Bumi	Kawasan Peruntukan Industri	Pariwisata	Perumahan Kepadatan Sangat Tinggi	Perumahan Kepadatan Sedang	SPU Skala Kota	SPU Skala Kecamatan	SPU Skala Kelurahan	Ruang Terbuka Non Hijau	Perdagangan dan Jasa Skala Kota	Perdagangan dan Jasa Skala WP	Perdagangan dan Jasa Skala SWP	Perkantoran	Transportasi	Pertahanan dan Keamanan
		Barang Dari Kertas, Alat Tulis- Menulis, Alat Gambar, Hasil Pencetakan, Penerbitan Dan Lainnya																							
1137	47881	Perdagangan Eceran Kaki Lima Dan Los Pasar Barang Kerajinan	X	X	X	X	X	X	X	X	T1,T2,B1,B4	T1,T2,B1,B4	T1,T2,B1,B2,B4	T1,T2,B1,B4	T1,T2,B1,B4	T1,T2,B1,B4	T1,T2,B1,B4	T1,T2,B1,B4	T1,T2,B1,B4				T1,T2,B1,B4	T1,T2,B1,B4	X
1138	47882	Perdagangan Eceran Kaki Lima Dan Los Pasar Mainan Anak-Anak	X	X	X	X	X	X	X	X	T1,T2,B1,B4	T1,T2,B1,B4	T1,T2,B1,B2,B4	T1,T2,B1,B4	T1,T2,B1,B4	T1,T2,B1,B4	T1,T2,B1,B4	T1,T2,B1,B4	T1,T2,B1,B4				T1,T2,B1,B4	T1,T2,B1,B4	X
1139	47883	Perdagangan Eceran Kaki Lima Dan Los Pasar Lukisan	X	X	X	X	X	X	X	X	T1,T2,B1,B4	T1,T2,B1,B4	T1,T2,B1,B2,B4	T1,T2,B1,B4	T1,T2,B1,B4	T1,T2,B1,B4	T1,T2,B1,B4	T1,T2,B1,B4	T1,T2,B1,B4				T1,T2,B1,B4	T1,T2,B1,B4	X
1140	47891	Perdagangan Eceran Kaki Lima Dan Los Pasar Hewan Hidup	X	X	X	X	X	X	X	X	T1,T2,B1,B4	T1,T2,B1,B4	T1,T2,B1,B2,B4	T1,T2,B1,B4	T1,T2,B1,B4	T1,T2,B1,B4	T1,T2,B1,B4	T1,T2,B1,B4	T1,T2,B1,B4				T1,T2,B1,B4	T1,T2,B1,B4	X
1141	47892	Perdagangan Eceran Kaki Lima Dan Los Pasar Bahan Bakar Minyak, Gas, Minyak Pelumas Dan Bahan Bakar Lainnya	X	X	X	X	X	X	X	X	T1,T2,B1,B4	T1,T2,B1,B4	T1,T2,B1,B2,B4	T1,T2,B1,B4	T1,T2,B1,B4	T1,T2,B1,B4	T1,T2,B1,B4	T1,T2,B1,B4	T1,T2,B1,B4				T1,T2,B1,B4	T1,T2,B1,B4	X
1142	47893	Perdagangan Eceran Kaki Lima Dan Los Pasar Barang Antik	X	X	X	X	X	X	X	X	T1,T2,B1,B4	T1,T2,B1,B4	T1,T2,B1,B2,B4	T1,T2,B1,B4	T1,T2,B1,B4	T1,T2,B1,B4	T1,T2,B1,B4	T1,T2,B1,B4	T1,T2,B1,B4				T1,T2,B1,B4	T1,T2,B1,B4	X
1143	47894	Perdagangan Eceran Kaki Lima Dan Los Pasar Barang Bekas Perlengkapan Rumah Tangga	X	X	X	X	X	X	X	X	T1,T2,B1,B4	T1,T2,B1,B4	T1,T2,B1,B2,B4	T1,T2,B1,B4	T1,T2,B1,B4	T1,T2,B1,B4	T1,T2,B1,B4	T1,T2,B1,B4	T1,T2,B1,B4				T1,T2,B1,B4	T1,T2,B1,B4	X
1144	47895	Perdagangan Eceran Kaki Lima Dan Los Pasar Pakaian, Alas Kaki, Perlengkapan Pakaian Dan Barang Perlengkapan Pribadi Bekas	X	X	X	X	X	X	X	X	T1,T2,B1,B4	T1,T2,B1,B4	T1,T2,B1,B2,B4	T1,T2,B1,B4	T1,T2,B1,B4	T1,T2,B1,B4	T1,T2,B1,B4	T1,T2,B1,B4	T1,T2,B1,B4				T1,T2,B1,B4	T1,T2,B1,B4	X
1145	47896	Perdagangan Eceran Kaki Lima Dan Los Pasar Barang Listrik Dan Elektronik Bekas	X	X	X	X	X	X	X	X	T1,T2,B1,B4	T1,T2,B1,B4	T1,T2,B1,B2,B4	T1,T2,B1,B4	T1,T2,B1,B4	T1,T2,B1,B4	T1,T2,B1,B4	T1,T2,B1,B4	T1,T2,B1,B4				T1,T2,B1,B4	T1,T2,B1,B4	X
1146	47897	Perdagangan Eceran Kaki Lima Dan Los Pasar Barang Bekas Campuran	X	X	X	X	X	X	X	X	T1,T2,B1,B4	T1,T2,B1,B4	T1,T2,B1,B2,B4	T1,T2,B1,B4	T1,T2,B1,B4	T1,T2,B1,B4	T1,T2,B1,B4	T1,T2,B1,B4	T1,T2,B1,B4				T1,T2,B1,B4	T1,T2,B1,B4	X
1147	47899	Perdagangan Eceran Kaki Lima Dan Los Pasar Barang Lainnya	X	X	X	X	X	X	X	X	T1,T2,B1,B4	T1,T2,B1,B4	T1,T2,B1,B2,B4	T1,T2,B1,B4	T1,T2,B1,B4	T1,T2,B1,B4	T1,T2,B1,B4	T1,T2,B1,B4	T1,T2,B1,B4				T1,T2,B1,B4	T1,T2,B1,B4	X
1148	47911	Perdagangan Eceran Melalui Media Untuk Komoditi Makanan, Minuman, Tembakau, Kimia, Farmasi, Kosmetik Dan Alat Laboratorium	X	X	X	X	X	X	X	X	T1,T2,B1,B4	T1,T2,B1,B4	T1,T2,B1,B2,B4	T1,T2,B1,B4	T1,T2,B1,B4	T1,T2,B1,B4	T1,T2,B1,B4	T1,T2,B1,B4	T1,T2,B1,B4				T1,T2,B1,B4	T1,T2,B1,B4	X

No.	KODE KBLI	KEGIATAN	ZONA LINDUNG						ZONA BUDI DAYA																	
			BA	RTH-2	RTH-3	RTH-4	RTH-7	RTH-8	BJ	P-1	MG	KPI	W	R-1	R-3	SPU-1	SPU-2	SPU-3	RTNH	K-1	K-2	K-3	KT	TR	HK	
			Badan Air	Taman Kota	Taman Kecamatan	Taman Kelurahan	Pemukaman	Jalur Hijau	Badan jalan	Tanaman Pangan	Pertambangan Minyak dan Gas Bumi	Kawasan Peruntukan Industri	Pariwisata	Perumahan Kepadatan Sangat Tinggi	Perumahan Kepadatan Sedang	SPU Skala Kota	SPU Skala Kecamatan	SPU Skala Kelurahan	Ruang Terbuka Non Hijau	Perdagangan dan Jasa Skala Kota	Perdagangan dan Jasa Skala WP	Perdagangan dan Jasa Skala SWP	Perkantoran	Transportasi	Pertahanan dan Keamanan	
1149	47912	Perdagangan Eceran Melalui Media Untuk Komoditi Tekstil, Pakaian, Alas Kaki Dan Barang Keperluan Pribadi	X	X	X	X	X	X	X	X	X	T1,T2,B1,B4	T1,T2,B1,B4	T1,T2,B1,B2,B4	T1,T2,B1,B4	T1,T2,B1,B4	T1,T2,B1,B4	T1,T2,B1,B4	T1,T2,B1,B4	T1,T2,B1,B4				T1,T2,B1,B4	T1,T2,B1,B4	X
1150	47913	Perdagangan Eceran Melalui Media Untuk Barang Perlengkapan Rumah Tangga Dan Perlengkapan Dapur	X	X	X	X	X	X	X	X	X	T1,T2,B1,B4	T1,T2,B1,B4	T1,T2,B1,B2,B4	T1,T2,B1,B4	T1,T2,B1,B4	T1,T2,B1,B4	T1,T2,B1,B4	T1,T2,B1,B4	T1,T2,B1,B4				T1,T2,B1,B4	T1,T2,B1,B4	X
1151	47914	Perdagangan Eceran Melalui Media Untuk Barang Campuran Sebagaimana Tersebut Dalam 47911 S.D. 47913	X	X	X	X	X	X	X	X	X	T1,T2,B1,B4	T1,T2,B1,B4	T1,T2,B1,B2,B4	T1,T2,B1,B4	T1,T2,B1,B4	T1,T2,B1,B4	T1,T2,B1,B4	T1,T2,B1,B4	T1,T2,B1,B4				T1,T2,B1,B4	T1,T2,B1,B4	X
1152	47919	Perdagangan Eceran Melalui Media Untuk Berbagai Macam Barang Lainnya	X	X	X	X	X	X	X	X	X	T1,T2,B1,B4	T1,T2,B1,B4	T1,T2,B1,B2,B4	T1,T2,B1,B4	T1,T2,B1,B4	T1,T2,B1,B4	T1,T2,B1,B4	T1,T2,B1,B4	T1,T2,B1,B4				T1,T2,B1,B4	T1,T2,B1,B4	X
1153	47920	Perdagangan Eceran Atas Dasar Balas Jasa (Fee) Atau Kontrak	X	X	X	X	X	X	X	X	X	T1,T2,B1,B4	T1,T2,B1,B4	T1,T2,B1,B2,B4	T1,T2,B1,B4	T1,T2,B1,B4	T1,T2,B1,B4	T1,T2,B1,B4	T1,T2,B1,B4	T1,T2,B1,B4				T1,T2,B1,B4	T1,T2,B1,B4	X
1154	47991	Perdagangan Eceran Keliling Komoditi Makanan Dari Hasil Pertanian	X	X	X	X	X	X	X	X	X	T1,T2,B1,B4	T1,T2,B1,B4	T1,T2,B1,B2,B4	T1,T2,B1,B4	T1,T2,B1,B4	T1,T2,B1,B4	T1,T2,B1,B4	T1,T2,B1,B4	T1,T2,B1,B4				T1,T2,B1,B4	T1,T2,B1,B4	X
1155	47992	Perdagangan Eceran Keliling Komoditi Makanan, Minuman Atau Tembakau Hasil Industri Pengolahan	X	X	X	X	X	X	X	X	X	T1,T2,B1,B4	T1,T2,B1,B4	T1,T2,B1,B2,B4	T1,T2,B1,B4	T1,T2,B1,B4	T1,T2,B1,B4	T1,T2,B1,B4	T1,T2,B1,B4	T1,T2,B1,B4				T1,T2,B1,B4	T1,T2,B1,B4	X
1156	47993	Perdagangan Eceran Keliling Bahan Kimia, Farmasi, Kosmetik Dan Alat Laboratorium	X	X	X	X	X	X	X	X	X	T1,T2,B1,B4	T1,T2,B1,B4	T1,T2,B1,B2,B4	T1,T2,B1,B4	T1,T2,B1,B4	T1,T2,B1,B4	T1,T2,B1,B4	T1,T2,B1,B4	T1,T2,B1,B4				T1,T2,B1,B4	T1,T2,B1,B4	X
1157	47994	Perdagangan Eceran Keliling Tekstil, Pakaian, Alas Kaki Dan Barang Keperluan Pribadi	X	X	X	X	X	X	X	X	X	T1,T2,B1,B4	T1,T2,B1,B4	T1,T2,B1,B2,B4	T1,T2,B1,B4	T1,T2,B1,B4	T1,T2,B1,B4	T1,T2,B1,B4	T1,T2,B1,B4	T1,T2,B1,B4				T1,T2,B1,B4	T1,T2,B1,B4	X
1158	47995	Perdagangan Eceran Keliling Perlengkapan Rumah Tangga Dan Perlengkapan Dapur	X	X	X	X	X	X	X	X	X	T1,T2,B1,B4	T1,T2,B1,B4	T1,T2,B1,B2,B4	T1,T2,B1,B4	T1,T2,B1,B4	T1,T2,B1,B4	T1,T2,B1,B4	T1,T2,B1,B4	T1,T2,B1,B4				T1,T2,B1,B4	T1,T2,B1,B4	X
1159	47996	Perdagangan Eceran Keliling Bahan Bakar Dan Minyak Pelumas	X	X	X	X	X	X	X	X	X	T1,T2,B1,B4	T1,T2,B1,B4	T1,T2,B1,B2,B4	T1,T2,B1,B4	T1,T2,B1,B4	T1,T2,B1,B4	T1,T2,B1,B4	T1,T2,B1,B4	T1,T2,B1,B4				T1,T2,B1,B4	T1,T2,B1,B4	X
1160	47997	Perdagangan Eceran Keliling Kertas, Barang Dari Kertas, Alat Tulis, Barang Cetak, Alat Olahraga, Alat Musik, Alat Fotografi Dan Komputer	X	X	X	X	X	X	X	X	X	T1,T2,B1,B4	T1,T2,B1,B4	T1,T2,B1,B2,B4	T1,T2,B1,B4	T1,T2,B1,B4	T1,T2,B1,B4	T1,T2,B1,B4	T1,T2,B1,B4	T1,T2,B1,B4				T1,T2,B1,B4	T1,T2,B1,B4	X























No.	KODE KBLI	KEGIATAN	ZONA LINDUNG						ZONA BUDI DAYA																
			BA	RTH-2	RTH-3	RTH-4	RTH-7	RTH-8	BJ	P-1	MG	KPI	W	R-1	R-3	SPU-1	SPU-2	SPU-3	RTNH	K-1	K-2	K-3	KT	TR	HK
			Badan Air	Taman Kota	Taman Kecamatan	Taman Kelurahan	Pemakaman	Jalur Hijau	Badan jalan	Tanaman Pangan	Pertambangan Minyak dan Gas Bumi	Kawasan Peruntukan Industri	Pariwisata	Perumahan Kepadatan Sangat Tinggi	Perumahan Kepadatan Sedang	SPU Skala Kota	SPU Skala Kecamatan	SPU Skala Kelurahan	Ruang Terbuka Non Hijau	Perdagangan dan Jasa Skala Kota	Perdagangan dan Jasa Skala WP	Perdagangan dan Jasa Skala SWP	Perkantoran	Transportasi	Pertahanan dan Keamanan
1302	59112	Aktivitas Produksi Film, Video Dan Program Televisi Oleh Swasta	X	X	X	X	X	X	X	X	T1,B1,B 2,B4	T1,B1,B 2,B4	T1,B1,B 4	T1,B1,B 2,B4	T1,B1,B 2,B4	T1,B1,B 2,B4	T1,B1,B 2,B4	T1,B1,B 2,B4	T1,B1,B 2,B4	T1,B1,B 4	T1,B1,B 4	T1,B1,B 4	T1,B1,B 4	T1,B1,B4	X
1303	59121	Aktivitas Pascaproduksi Film, Video Dan Program Televisi Oleh Pemerintah	X	X	X	X	X	X	X	X	T1,B1,B 2,B4	T1,B1,B 2,B4	T1,B1,B 4	T1,B1,B 2,B4	T1,B1,B 2,B4	T1,B1,B 2,B4	T1,B1,B 2,B4	T1,B1,B 2,B4	T1,B1,B 2,B4	T1,B1,B 4	T1,B1,B 4	T1,B1,B 4	T1,B1,B 4	T1,B1,B4	X
1304	59122	Aktivitas Pascaproduksi Film, Video Dan Program Televisi Oleh Swasta	X	X	X	X	X	X	X	X	T1,B1,B 2,B4	T1,B1,B 2,B4	T1,B1,B 4	T1,B1,B 2,B4	T1,B1,B 2,B4	T1,B1,B 2,B4	T1,B1,B 2,B4	T1,B1,B 2,B4	T1,B1,B 2,B4	T1,B1,B 4	T1,B1,B 4	T1,B1,B 4	T1,B1,B 4	T1,B1,B4	X
1305	59131	Aktivitas Distribusi Film, Video Dan Program Televisi Oleh Pemerintah	X	X	X	X	X	X	X	X	T1,B1,B 2,B4	T1,B1,B 2,B4	T1,B1,B 4	T1,B1,B 2,B4	T1,B1,B 2,B4	T1,B1,B 2,B4	T1,B1,B 2,B4	T1,B1,B 2,B4	T1,B1,B 2,B4	T1,B1,B 4	T1,B1,B 4	T1,B1,B 4	T1,B1,B 4	T1,B1,B4	X
1306	59132	Aktivitas Distribusi Film, Video Dan Program Televisi Oleh Swasta	X	X	X	X	X	X	X	X	T1,B1,B 2,B4	T1,B1,B 2,B4	T1,B1,B 4	T1,B1,B 2,B4	T1,B1,B 2,B4	T1,B1,B 2,B4	T1,B1,B 2,B4	T1,B1,B 2,B4	T1,B1,B 2,B4	T1,B1,B 4	T1,B1,B 4	T1,B1,B 4	T1,B1,B 4	T1,B1,B4	X
1307	59140	Aktivitas Pemutaran Film	X	X	X	X	X	X	X	X	T1,B1,B 2,B4	T1,B1,B 2,B4	T1,B1,B 4	T1,B1,B 2,B4	T1,B1,B 2,B4	T1,B1,B 2,B4	T1,B1,B 2,B4	T1,B1,B 2,B4	T1,B1,B 2,B4	T1,B1,B 4	T1,B1,B 4	T1,B1,B 4	T1,B1,B 4	T1,B1,B4	X
1308	59201	Aktivitas Perekaman Suara	X	X	X	X	X	X	X	X	T1,B1,B 2,B4	T1,B1,B 2,B4	T1,B1,B 4	T1,B1,B 2,B4	T1,B1,B 2,B4	T1,B1,B 2,B4	T1,B1,B 2,B4	T1,B1,B 2,B4	T1,B1,B 2,B4	T1,B1,B 4	T1,B1,B 4	T1,B1,B 4	T1,B1,B 4	T1,B1,B4	X
1309	59202	Aktivitas Penerbitan Musik Dan Buku Musik	X	X	X	X	X	X	X	X	T1,B1,B 2,B4	T1,B1,B 2,B4	T1,B1,B 4	T1,B1,B 2,B4	T1,B1,B 2,B4	T1,B1,B 2,B4	T1,B1,B 2,B4	T1,B1,B 2,B4	T1,B1,B 2,B4	T1,B1,B 4	T1,B1,B 4	T1,B1,B 4	T1,B1,B 4	T1,B1,B4	X
1310	60101	Penyiaran Radio Oleh Pemerintah	X	X	X	X	X	X	X	X	T1,B1,B 2,B4	T1,B1,B 2,B4	T1,B1,B 4	T1,B1,B 2,B4	T1,B1,B 2,B4	T1,B1,B 2,B4	T1,B1,B 2,B4	T1,B1,B 2,B4	T1,B1,B 2,B4	T1,B1,B 4	T1,B1,B 4	T1,B1,B 4	T1,B1,B 4	T1,B1,B4	X
1311	60102	Penyiaran Radio Oleh Swasta	X	X	X	X	X	X	X	X	T1,B1,B 2,B4	T1,B1,B 2,B4	T1,B1,B 4	T1,B1,B 2,B4	T1,B1,B 2,B4	T1,B1,B 2,B4	T1,B1,B 2,B4	T1,B1,B 2,B4	T1,B1,B 2,B4	T1,B1,B 4	T1,B1,B 4	T1,B1,B 4	T1,B1,B 4	T1,B1,B4	X
1312	60201	Aktivitas Penyiaran Dan Pemrograman Televisi Oleh Pemerintah	X	X	X	X	X	X	X	X	T1,B1,B 2,B4	T1,B1,B 2,B4	T1,B1,B 4	T1,B1,B 2,B4	T1,B1,B 2,B4	T1,B1,B 2,B4	T1,B1,B 2,B4	T1,B1,B 2,B4	T1,B1,B 2,B4	T1,B1,B 4	T1,B1,B 4	T1,B1,B 4	T1,B1,B 4	T1,B1,B4	X
1313	60202	Aktivitas Penyiaran Dan Pemrograman Televisi Oleh Swasta	X	X	X	X	X	X	X	X	T1,B1,B 2,B4	T1,B1,B 2,B4	T1,B1,B 4	T1,B1,B 2,B4	T1,B1,B 2,B4	T1,B1,B 2,B4	T1,B1,B 2,B4	T1,B1,B 2,B4	T1,B1,B 2,B4	T1,B1,B 4	T1,B1,B 4	T1,B1,B 4	T1,B1,B 4	T1,B1,B4	X
1314	61100	Aktivitas Telekomunikasi Dengan Kabel	X	X	X	X	X	X	X	X	T1,B1,B 2,B4	T1,B1,B 2,B4	T1,B1,B 4	T1,B1,B 2,B4	T1,B1,B 2,B4	T1,B1,B 2,B4	T1,B1,B 2,B4	T1,B1,B 2,B4	T1,B1,B 2,B4	T1,B1,B 4	T1,B1,B 4	T1,B1,B 4	T1,B1,B 4	T1,B1,B4	X
1315	61200	Aktivitas Telekomunikasi Tanpa Kabel	X	X	X	X	X	X	X	X	T1,B1,B 2,B4	T1,B1,B 2,B4	T1,B1,B 4	T1,B1,B 2,B4	T1,B1,B 2,B4	T1,B1,B 2,B4	T1,B1,B 2,B4	T1,B1,B 2,B4	T1,B1,B 2,B4	T1,B1,B 4	T1,B1,B 4	T1,B1,B 4	T1,B1,B 4	T1,B1,B4	X
1316	61300	Aktivitas Telekomunikasi Satelit	X	X	X	X	X	X	X	X	T1,B1,B 2,B4	T1,B1,B 2,B4	T1,B1,B 4	T1,B1,B 2,B4	T1,B1,B 2,B4	T1,B1,B 2,B4	T1,B1,B 2,B4	T1,B1,B 2,B4	T1,B1,B 2,B4	T1,B1,B 4	T1,B1,B 4	T1,B1,B 4	T1,B1,B 4	T1,B1,B4	X
1317	61911	Jasa Panggilan Premium (Premium Call)	X	X	X	X	X	X	X	X	T1,B1,B 2,B4	T1,B1,B 2,B4	T1,B1,B 4	T1,B1,B 2,B4	T1,B1,B 2,B4	T1,B1,B 2,B4	T1,B1,B 2,B4	T1,B1,B 2,B4	T1,B1,B 2,B4	T1,B1,B 4	T1,B1,B 4	T1,B1,B 4	T1,B1,B 4	T1,B1,B4	X
1318	61912	Jasa Konten Sms Premium	X	X	X	X	X	X	X	X	T1,B1,B 2,B4	T1,B1,B 2,B4	T1,B1,B 4	T1,B1,B 2,B4	T1,B1,B 2,B4	T1,B1,B 2,B4	T1,B1,B 2,B4	T1,B1,B 2,B4	T1,B1,B 2,B4	T1,B1,B 4	T1,B1,B 4	T1,B1,B 4	T1,B1,B 4	T1,B1,B4	X
1319	61913	Jasa Internet Teleponi Untuk Keperluan Publik (ltkp)	X	X	X	X	X	X	X	X	T1,B1,B 2,B4	T1,B1,B 2,B4	T1,B1,B 4	T1,B1,B 2,B4	T1,B1,B 2,B4	T1,B1,B 2,B4	T1,B1,B 2,B4	T1,B1,B 2,B4	T1,B1,B 2,B4	T1,B1,B 4	T1,B1,B 4	T1,B1,B 4	T1,B1,B 4	T1,B1,B4	X
1320	61914	Jasa Panggilan Terkelola (Calling Card)	X	X	X	X	X	X	X	X	T1,B1,B 2,B4	T1,B1,B 2,B4	T1,B1,B 4	T1,B1,B 2,B4	T1,B1,B 2,B4	T1,B1,B 2,B4	T1,B1,B 2,B4	T1,B1,B 2,B4	T1,B1,B 2,B4	T1,B1,B 4	T1,B1,B 4	T1,B1,B 4	T1,B1,B 4	T1,B1,B4	X
1321	61919	Jasa Nilai Tambah Teleponi Lainnya	X	X	X	X	X	X	X	X	T1,B1,B 2,B4	T1,B1,B 2,B4	T1,B1,B 4	T1,B1,B 2,B4	T1,B1,B 2,B4	T1,B1,B 2,B4	T1,B1,B 2,B4	T1,B1,B 2,B4	T1,B1,B 2,B4	T1,B1,B 4	T1,B1,B 4	T1,B1,B 4	T1,B1,B 4	T1,B1,B4	X

No.	KODE KBLI	KEGIATAN	ZONA LINDUNG						ZONA BUDI DAYA																
			BA	RTH-2	RTH-3	RTH-4	RTH-7	RTH-8	BJ	P-1	MG	KPI	W	R-1	R-3	SPU-1	SPU-2	SPU-3	RTNH	K-1	K-2	K-3	KT	TR	HK
			Badan Air	Taman Kota	Taman Kecamatan	Taman Kelurahan	Pemukaman	Jalur Hijau	Badan jalan	Tanaman Pangan	Pertambangan Minyak dan Gas Bumi	Kawasan Peruntukan Industri	Pariwisata	Perumahan Kepadatan Sangat Tinggi	Perumahan Kepadatan Sedang	SPU Skala Kota	SPU Skala Kecamatan	SPU Skala Kelurahan	Ruang Terbuka Non Hijau	Perdagangan dan Jasa Skala Kota	Perdagangan dan Jasa Skala WP	Perdagangan dan Jasa Skala SWP	Perkantoran	Transportasi	Pertahanan dan Keamanan
1322	61921	Internet Service Provider	X	X	X	X	X	X	X	X	T1,B1,B2,B4	T1,B1,B2,B4	T1,B1,B4	T1,B1,B2,B4	T1,B1,B2,B4	T1,B1,B2,B4	T1,B1,B2,B4	T1,B1,B2,B4	T1,B1,B2,B4	T1,B1,B4	T1,B1,B4	T1,B1,B4	T1,B1,B4	T1,B1,B4	X
1323	61922	Jasa Sistem Komunikasi Data	X	X	X	X	X	X	X	X	T1,B1,B2,B4	T1,B1,B2,B4	T1,B1,B4	T1,B1,B2,B4	T1,B1,B2,B4	T1,B1,B2,B4	T1,B1,B2,B4	T1,B1,B2,B4	T1,B1,B2,B4	T1,B1,B4	T1,B1,B4	T1,B1,B4	T1,B1,B4	T1,B1,B4	X
1324	61923	Jasa Televisi Protokol Internet (Iptv)	X	X	X	X	X	X	X	X	T1,B1,B2,B4	T1,B1,B2,B4	T1,B1,B4	T1,B1,B2,B4	T1,B1,B2,B4	T1,B1,B2,B4	T1,B1,B2,B4	T1,B1,B2,B4	T1,B1,B2,B4	T1,B1,B4	T1,B1,B4	T1,B1,B4	T1,B1,B4	T1,B1,B4	X
1325	61924	Jasa Interkoneksi Internet (Nap)	X	X	X	X	X	X	X	X	T1,B1,B2,B4	T1,B1,B2,B4	T1,B1,B4	T1,B1,B2,B4	T1,B1,B2,B4	T1,B1,B2,B4	T1,B1,B2,B4	T1,B1,B2,B4	T1,B1,B2,B4	T1,B1,B4	T1,B1,B4	T1,B1,B4	T1,B1,B4	T1,B1,B4	X
1326	61929	Jasa Multimedia Lainnya	X	X	X	X	X	X	X	X	T1,B1,B2,B4	T1,B1,B2,B4	T1,B1,B4	T1,B1,B2,B4	T1,B1,B2,B4	T1,B1,B2,B4	T1,B1,B2,B4	T1,B1,B2,B4	T1,B1,B2,B4	T1,B1,B4	T1,B1,B4	T1,B1,B4	T1,B1,B4	T1,B1,B4	X
1327	61991	Aktivitas Telekomunikasi Khusus Untuk Penyiaran	X	X	X	X	X	X	X	X	T1,B1,B2,B4	T1,B1,B2,B4	T1,B1,B4	T1,B1,B2,B4	T1,B1,B2,B4	T1,B1,B2,B4	T1,B1,B2,B4	T1,B1,B2,B4	T1,B1,B2,B4	T1,B1,B4	T1,B1,B4	T1,B1,B4	T1,B1,B4	T1,B1,B4	X
1328	61992	Aktivitas Telekomunikasi Khusus Untuk Keperluan Sendiri	X	X	X	X	X	X	X	X	T1,B1,B2,B4	T1,B1,B2,B4	T1,B1,B4	T1,B1,B2,B4	T1,B1,B2,B4	T1,B1,B2,B4	T1,B1,B2,B4	T1,B1,B2,B4	T1,B1,B2,B4	T1,B1,B4	T1,B1,B4	T1,B1,B4	T1,B1,B4	T1,B1,B4	X
1329	61993	Aktivitas Telekomunikasi Khusus Untuk Keperluan Pertahanan Keamanan	X	X	X	X	X	X	X	X	T1,B1,B2,B4	T1,B1,B2,B4	T1,B1,B4	T1,B1,B2,B4	T1,B1,B2,B4	T1,B1,B2,B4	T1,B1,B2,B4	T1,B1,B2,B4	T1,B1,B2,B4	T1,B1,B4	T1,B1,B4	T1,B1,B4	T1,B1,B4	T1,B1,B4	T1,B1,B4
1330	61994	Jasa Jual Kembali Jasa Telekomunikasi	X	X	X	X	X	X	X	X	T1,B1,B2,B4	T1,B1,B2,B4	T1,B1,B4	T1,B1,B2,B4	T1,B1,B2,B4	T1,B1,B2,B4	T1,B1,B2,B4	T1,B1,B2,B4	T1,B1,B2,B4	T1,B1,B4	T1,B1,B4	T1,B1,B4	T1,B1,B4	T1,B1,B4	X
1331	61999	Aktivitas Telekomunikasi Lainnya Ytdl	X	X	X	X	X	X	X	X	T1,B1,B2,B4	T1,B1,B2,B4	T1,B1,B4	T1,B1,B2,B4	T1,B1,B2,B4	T1,B1,B2,B4	T1,B1,B2,B4	T1,B1,B2,B4	T1,B1,B2,B4	T1,B1,B4	T1,B1,B4	T1,B1,B4	T1,B1,B4	T1,B1,B4	X
1332	62011	Aktivitas Pengembangan Video Game	X	X	X	X	X	X	X	X	T1,B1,B2,B4	T1,T2,B1,B2,B3,B4	T1,B1,B4	T1,B1,B4	T1,B1,B4	T1,B1,B4	T1,B1,B4	T1,B1,B4	T1,B1,B2,B4	T1,B1,B4	T1,B1,B4	T1,B1,B4	T1,B1,B4	T1,B1,B4	X
1333	62012	Aktivitas Pengembangan Aplikasi Perdagangan Melalui Internet (E-Commerce)	X	X	X	X	X	X	X	X	T1,B1,B2,B4	T1,T2,B1,B2,B3,B4	T1,B1,B4	T1,B1,B4	T1,B1,B4	T1,B1,B4	T1,B1,B4	T1,B1,B4	T1,B1,B2,B4	T1,B1,B4	T1,B1,B4	T1,B1,B4	T1,B1,B4	T1,B1,B4	X
1334	62013	Aktivitas Pemrograman Dan Produksi Konten Media Imersif	X	X	X	X	X	X	X	X	T1,B1,B2,B4	T1,T2,B1,B2,B3,B4	T1,B1,B4	T1,B1,B4	T1,B1,B4	T1,B1,B4	T1,B1,B4	T1,B1,B4	T1,B1,B2,B4	T1,B1,B4	T1,B1,B4	T1,B1,B4	T1,B1,B4	T1,B1,B4	X
1335	62014	Aktivitas Pengembangan Teknologi Blockchain	X	X	X	X	X	X	X	X	T1,B1,B2,B4	T1,T2,B1,B2,B3,B4	T1,B1,B4	T1,B1,B4	T1,B1,B4	T1,B1,B4	T1,B1,B4	T1,B1,B4	T1,B1,B2,B4	T1,B1,B4	T1,B1,B4	T1,B1,B4	T1,B1,B4	T1,B1,B4	X
1336	62015	Aktivitas Pemrograman Berbasis Kecerdasan Artifisial	X	X	X	X	X	X	X	X	T1,B1,B2,B4	T1,T2,B1,B2,B3,B4	T1,B1,B4	T1,B1,B4	T1,B1,B4	T1,B1,B4	T1,B1,B4	T1,B1,B4	T1,B1,B2,B4	T1,B1,B4	T1,B1,B4	T1,B1,B4	T1,B1,B4	T1,B1,B4	X
1337	62019	Aktivitas Pemrograman Komputer Lainnya	X	X	X	X	X	X	X	X	T1,B1,B2,B4	T1,T2,B1,B2,B3,B4	T1,B1,B4	T1,B1,B4	T1,B1,B4	T1,B1,B4	T1,B1,B4	T1,B1,B4	T1,B1,B2,B4	T1,B1,B4	T1,B1,B4	T1,B1,B4	T1,B1,B4	T1,B1,B4	X
1338	62021	Aktivitas Konsultasi Keamanan Informasi	X	X	X	X	X	X	X	X	T1,B1,B2,B4	T1,T2,B1,B2,B3,B4	T1,B1,B4	T1,B1,B4	T1,B1,B4	T1,B1,B4	T1,B1,B4	T1,B1,B4	T1,B1,B2,B4	T1,B1,B4	T1,B1,B4	T1,B1,B4	T1,B1,B4	T1,B1,B4	X
1339	62023	Aktivitas Penyediaan Sertifikat Elektronik Dan Layanan Yang Menggunakan Sertifikat Elektronik	X	X	X	X	X	X	X	X	T1,B1,B2,B4	T1,T2,B1,B2,B3,B4	T1,B1,B4	T1,B1,B4	T1,B1,B4	T1,B1,B4	T1,B1,B4	T1,B1,B4	T1,B1,B2,B4	T1,B1,B4	T1,B1,B4	T1,B1,B4	T1,B1,B4	T1,B1,B4	X



No.	KODE KBLI	KEGIATAN	ZONA LINDUNG						ZONA BUDI DAYA																	
			BA	RTH-2	RTH-3	RTH-4	RTH-7	RTH-8	BJ	P-1	MG	KPI	W	R-1	R-3	SPU-1	SPU-2	SPU-3	RTNH	K-1	K-2	K-3	KT	TR	HK	
			Badan Air	Taman Kota	Taman Kecamatan	Taman Kelurahan	Pemukaman	Jalur Hijau	Badan jalan	Tanaman Pangan	Pertambangan Minyak dan Gas Bumi	Kawasan Peruntukan Industri	Pariwisata	Perumahan Kepadatan Sangat Tinggi	Perumahan Kepadatan Sedang	SPU Skala Kota	SPU Skala Kecamatan	SPU Skala Kelurahan	Ruang Terbuka Non Hijau	Perdagangan dan Jasa Skala Kota	Perdagangan dan Jasa Skala WP	Perdagangan dan Jasa Skala SWP	Perkantoran	Transportasi	Pertahanan dan Keamanan	
1340	62024	Aktivitas Konsultasi Dan Perancangan Internet Of Things (Iot)	X	X	X	X	X	X	X	X	T1,B1,B2,B4	T1,T2,B1,B2,B3,B4	T1,B1,B4	T1,B1,B4	T1,B1,B4	T1,B1,B4	T1,B1,B4	T1,B1,B4	T1,B1,B2,B4	T1,B1,B4	T1,B1,B4	T1,B1,B4	T1,B1,B4	T1,B1,B4	T1,B1,B4	X
1341	62029	Aktivitas Konsultasi Komputer Dan Manajemen Fasilitas Komputer Lainnya	X	X	X	X	X	X	X	X	T1,B1,B2,B4	T1,T2,B1,B2,B3,B4	T1,B1,B4	T1,B1,B4	T1,B1,B4	T1,B1,B4	T1,B1,B4	T1,B1,B4	T1,B1,B2,B4	T1,B1,B4	T1,B1,B4	T1,B1,B4	T1,B1,B4	T1,B1,B4	T1,B1,B4	X
1342	62090	Aktivitas Teknologi Informasi Dan Jasa Komputer Lainnya	X	X	X	X	X	X	X	X	T1,B1,B2,B4	T1,T2,B1,B2,B3,B4	T1,B1,B4	T1,B1,B4	T1,B1,B4	T1,B1,B4	T1,B1,B4	T1,B1,B4	T1,B1,B2,B4	T1,B1,B4	T1,B1,B4	T1,B1,B4	T1,B1,B4	T1,B1,B4	T1,B1,B4	X
1343	63111	Aktivitas Pengolahan Data	X	X	X	X	X	X	X	X	T1,B1,B2,B4	T1,T2,B1,B2,B3,B4	T1,B1,B4	T1,B1,B4	T1,B1,B4	T1,B1,B4	T1,B1,B4	T1,B1,B4	T1,B1,B2,B4	T1,B1,B4	T1,B1,B4	T1,B1,B4	T1,B1,B4	T1,B1,B4	T1,B1,B4	X
1344	63112	Aktivitas Hosting Dan Ybdi	X	X	X	X	X	X	X	X	T1,B1,B2,B4	T1,T2,B1,B2,B3,B4	T1,B1,B4	T1,B1,B4	T1,B1,B4	T1,B1,B4	T1,B1,B4	T1,B1,B4	T1,B1,B2,B4	T1,B1,B4	T1,B1,B4	T1,B1,B4	T1,B1,B4	T1,B1,B4	T1,B1,B4	X
1345	63121	Portal Web Dan/ Atau Platform Digital Tanpa Tujuan Komersial	X	X	X	X	X	X	X	X	T1,B1,B2,B4	T1,T2,B1,B2,B3,B4	T1,B1,B4	T1,B1,B4	T1,B1,B4	T1,B1,B4	T1,B1,B4	T1,B1,B4	T1,B1,B2,B4	T1,B1,B4	T1,B1,B4	T1,B1,B4	T1,B1,B4	T1,B1,B4	T1,B1,B4	X
1346	63122	Portal Web Dan/ Atau Platform Digital Dengan Tujuan Komersial	X	X	X	X	X	X	X	X	T1,B1,B2,B4	T1,T2,B1,B2,B3,B4	T1,B1,B4	T1,B1,B4	T1,B1,B4	T1,B1,B4	T1,B1,B4	T1,B1,B2,B4	T1,B1,B4	T1,B1,B4	T1,B1,B4	T1,B1,B4	T1,B1,B4	T1,B1,B4	T1,B1,B4	X
1347	63911	Aktivitas Kantor Berita Oleh Pemerintah	X	X	X	X	X	X	X	X	T1,B1,B2,B4	T1,T2,B1,B2,B3,B4	T1,B1,B4	T1,B1,B4	T1,B1,B4	T1,B1,B4	T1,B1,B4	T1,B1,B2,B4	T1,B1,B4	T1,B1,B4	T1,B1,B4	T1,B1,B4	T1,B1,B4	T1,B1,B4	T1,B1,B4	X
1348	63912	Aktivitas Kantor Berita Oleh Swasta	X	X	X	X	X	X	X	X	T1,B1,B2,B4	T1,T2,B1,B2,B3,B4	T1,B1,B4	T1,B1,B4	T1,B1,B4	T1,B1,B4	T1,B1,B4	T1,B1,B2,B4	T1,B1,B4	T1,B1,B4	T1,B1,B4	T1,B1,B4	T1,B1,B4	T1,B1,B4	T1,B1,B4	X
1349	63990	Aktivitas Jasa Informasi Lainnya Ytdl	X	X	X	X	X	X	X	X	T1,B1,B2,B4	T1,T2,B1,B2,B3,B4	T1,B1,B4	T1,B1,B4	T1,B1,B4	T1,B1,B4	T1,B1,B4	T1,B1,B2,B4	T1,B1,B4	T1,B1,B4	T1,B1,B4	T1,B1,B4	T1,B1,B4	T1,B1,B4	T1,B1,B4	X
K		AKTIVITAS KEUANGAN DAN ASURANSI																								
1350	64110	Bank Sentral	X	X	X	X	X	X	X	X	T1,T2,B1,B2,B4	T1,T2,B1,B2,B4	T1,T2,B1,B2,B4	T1,T2,B1,B2,B4	T1,T2,B1,B2,B4	T1,T2,B1,B2,B4	T1,T2,B1,B2,B4	T1,T2,B1,B2,B4	T1,T2,B1,B2,B4					T1,T2,B1,B2,B4	X	
1351	64121	Bank Umum Konvensional	X	X	X	X	X	X	X	X	T1,T2,B1,B2,B4	T1,T2,B1,B2,B4	T1,T2,B1,B2,B4	T1,T2,B1,B2,B4	T1,T2,B1,B2,B4	T1,T2,B1,B2,B4	T1,T2,B1,B2,B4	T1,T2,B1,B2,B4	T1,T2,B1,B2,B4					T1,T2,B1,B2,B4	X	
1352	64122	Bank Umum Syariah	X	X	X	X	X	X	X	X	T1,T2,B1,B2,B4	T1,T2,B1,B2,B4	T1,T2,B1,B2,B4	T1,T2,B1,B2,B4	T1,T2,B1,B2,B4	T1,T2,B1,B2,B4	T1,T2,B1,B2,B4	T1,T2,B1,B2,B4	T1,T2,B1,B2,B4					T1,T2,B1,B2,B4	X	
1353	64123	Unit Usaha Syariah Bank Umum	X	X	X	X	X	X	X	X	T1,T2,B1,B2,B4	T1,T2,B1,B2,B4	T1,T2,B1,B2,B4	T1,T2,B1,B2,B4	T1,T2,B1,B2,B4	T1,T2,B1,B2,B4	T1,T2,B1,B2,B4	T1,T2,B1,B2,B4	T1,T2,B1,B2,B4					T1,T2,B1,B2,B4	X	
1354	64131	Bank Perkreditan Rakyat	X	X	X	X	X	X	X	X	T1,T2,B1,B2,B4	T1,T2,B1,B2,B4	T1,T2,B1,B2,B4	T1,T2,B1,B2,B4	T1,T2,B1,B2,B4	T1,T2,B1,B2,B4	T1,T2,B1,B2,B4	T1,T2,B1,B2,B4	T1,T2,B1,B2,B4					T1,T2,B1,B2,B4	X	
1355	64132	Bank Pembiayaan Rakyat Syariah	X	X	X	X	X	X	X	X	T1,T2,B1,B2,B4	T1,T2,B1,B2,B4	T1,T2,B1,B2,B4	T1,T2,B1,B2,B4	T1,T2,B1,B2,B4	T1,T2,B1,B2,B4	T1,T2,B1,B2,B4	T1,T2,B1,B2,B4	T1,T2,B1,B2,B4					T1,T2,B1,B2,B4	X	
1356	64141	Koperasi Simpan Pinjam Primer (Ksp Primer)	X	X	X	X	X	X	X	X	T1,T2,B1,B2,B4	T1,T2,B1,B2,B4	T1,T2,B1,B2,B4	T1,T2,B1,B2,B4	T1,T2,B1,B2,B4	T1,T2,B1,B2,B4	T1,T2,B1,B2,B4	T1,T2,B1,B2,B4	T1,T2,B1,B2,B4					T1,T2,B1,B2,B4	T1,T2,B1,B2,B4	
1357	64142	Unit Simpan Pinjam Koperasi Primer (Usp Koperasi Primer)	X	X	X	X	X	X	X	X	T1,T2,B1,B2,B4	T1,T2,B1,B2,B4	T1,T2,B1,B2,B4	T1,T2,B1,B2,B4	T1,T2,B1,B2,B4	T1,T2,B1,B2,B4	T1,T2,B1,B2,B4	T1,T2,B1,B2,B4	T1,T2,B1,B2,B4					T1,T2,B1,B2,B4	T1,T2,B1,B2,B4	

No.	KODE KBLI	KEGIATAN	ZONA LINDUNG						ZONA BUDI DAYA																
			BA	RTH-2	RTH-3	RTH-4	RTH-7	RTH-8	BJ	P-1	MG	KPI	W	R-1	R-3	SPU-1	SPU-2	SPU-3	RTNH	K-1	K-2	K-3	KT	TR	HK
			Badan Air	Taman Kota	Taman Kecamatan	Taman Kelurahan	Pemukaman	Jalur Hijau	Badan jalan	Tanaman Pangan	Pertambangan Minyak dan Gas Bumi	Kawasan Peruntukan Industri	Pariwisata	Perumahan Kepadatan Sangat Tinggi	Perumahan Kepadatan Sedang	SPU Skala Kota	SPU Skala Kecamatan	SPU Skala Kelurahan	Ruang Terbuka Non Hijau	Perdagangan dan Jasa Skala Kota	Perdagangan dan Jasa Skala WP	Perdagangan dan Jasa Skala SWP	Perkantoran	Transportasi	Pertahanan dan Keamanan
1358	64143	Koperasi Simpan Pinjam Sekunder (Ksp Sekunder)	X	X	X	X	X	X	X	X	T1,T2,B1,B2,B4	T1,T2,B1,B2,B4	T1,T2,B1,B2,B4	T1,T2,B1,B2,B4	T1,T2,B1,B2,B4	T1,T2,B1,B2,B4	T1,T2,B1,B2,B4	T1,T2,B1,B2,B4	T1,T2,B1,B2,B4					T1,T2,B1,B2,B4	T1,T2,B1,B2,B4
1359	64144	Unit Simpan Pinjam Koperasi Sekunder (Usp Koperasi Sekunder)	X	X	X	X	X	X	X	X	T1,T2,B1,B2,B4	T1,T2,B1,B2,B4	T1,T2,B1,B2,B4	T1,T2,B1,B2,B4	T1,T2,B1,B2,B4	T1,T2,B1,B2,B4	T1,T2,B1,B2,B4	T1,T2,B1,B2,B4	T1,T2,B1,B2,B4					T1,T2,B1,B2,B4	T1,T2,B1,B2,B4
1360	64145	Koperasi Simpan Pinjam Dan Pembiayaan Syariah Primer (Kspps Primer)	X	X	X	X	X	X	X	X	T1,T2,B1,B2,B4	T1,T2,B1,B2,B4	T1,T2,B1,B2,B4	T1,T2,B1,B2,B4	T1,T2,B1,B2,B4	T1,T2,B1,B2,B4	T1,T2,B1,B2,B4	T1,T2,B1,B2,B4	T1,T2,B1,B2,B4					T1,T2,B1,B2,B4	T1,T2,B1,B2,B4
1361	64146	Unit Simpan Pinjam Dan Pembiayaan Syariah Koperasi Primer (Uspps Koperasi Primer)	X	X	X	X	X	X	X	X	T1,T2,B1,B2,B4	T1,T2,B1,B2,B4	T1,T2,B1,B2,B4	T1,T2,B1,B2,B4	T1,T2,B1,B2,B4	T1,T2,B1,B2,B4	T1,T2,B1,B2,B4	T1,T2,B1,B2,B4	T1,T2,B1,B2,B4					T1,T2,B1,B2,B4	T1,T2,B1,B2,B4
1362	64147	Koperasi Simpan Pinjam Dan Pembiayaan Syariah Sekunder (Kspps Sekunder)	X	X	X	X	X	X	X	X	T1,T2,B1,B2,B4	T1,T2,B1,B2,B4	T1,T2,B1,B2,B4	T1,T2,B1,B2,B4	T1,T2,B1,B2,B4	T1,T2,B1,B2,B4	T1,T2,B1,B2,B4	T1,T2,B1,B2,B4	T1,T2,B1,B2,B4					T1,T2,B1,B2,B4	T1,T2,B1,B2,B4
1363	64148	Unit Simpan Pinjam Dan Pembiayaan Syariah Koperasi Sekunder (Uspps Koperasi Sekunder)	X	X	X	X	X	X	X	X	T1,T2,B1,B2,B4	T1,T2,B1,B2,B4	T1,T2,B1,B2,B4	T1,T2,B1,B2,B4	T1,T2,B1,B2,B4	T1,T2,B1,B2,B4	T1,T2,B1,B2,B4	T1,T2,B1,B2,B4	T1,T2,B1,B2,B4					T1,T2,B1,B2,B4	T1,T2,B1,B2,B4
1364	64151	Lembaga Keuangan Mikro Konvensional	X	X	X	X	X	X	X	X	T1,T2,B1,B2,B4	T1,T2,B1,B2,B4	T1,T2,B1,B2,B4	T1,T2,B1,B2,B4	T1,T2,B1,B2,B4	T1,T2,B1,B2,B4	T1,T2,B1,B2,B4	T1,T2,B1,B2,B4	T1,T2,B1,B2,B4					T1,T2,B1,B2,B4	X
1365	64152	Lembaga Keuangan Mikro Syariah	X	X	X	X	X	X	X	X	T1,T2,B1,B2,B4	T1,T2,B1,B2,B4	T1,T2,B1,B2,B4	T1,T2,B1,B2,B4	T1,T2,B1,B2,B4	T1,T2,B1,B2,B4	T1,T2,B1,B2,B4	T1,T2,B1,B2,B4	T1,T2,B1,B2,B4					T1,T2,B1,B2,B4	X
1366	64190	Perantara Moneter Lainnya	X	X	X	X	X	X	X	X	T1,T2,B1,B2,B4	T1,T2,B1,B2,B4	T1,T2,B1,B2,B4	T1,T2,B1,B2,B4	T1,T2,B1,B2,B4	T1,T2,B1,B2,B4	T1,T2,B1,B2,B4	T1,T2,B1,B2,B4	T1,T2,B1,B2,B4					T1,T2,B1,B2,B4	X
1367	64200	Aktivitas Perusahaan Holding	X	X	X	X	X	X	X	X	T1,T2,B1,B2,B4	T1,T2,B1,B2,B4	T1,T2,B1,B2,B4	T1,T2,B1,B2,B4	T1,T2,B1,B2,B4	T1,T2,B1,B2,B4	T1,T2,B1,B2,B4	T1,T2,B1,B2,B4	T1,T2,B1,B2,B4					T1,T2,B1,B2,B4	X
1368	64300	Trust, Pendanaan Dan Entitas Keuangan Sejenis	X	X	X	X	X	X	X	X	T1,T2,B1,B2,B4	T1,T2,B1,B2,B4	T1,T2,B1,B2,B4	T1,T2,B1,B2,B4	T1,T2,B1,B2,B4	T1,T2,B1,B2,B4	T1,T2,B1,B2,B4	T1,T2,B1,B2,B4	T1,T2,B1,B2,B4					T1,T2,B1,B2,B4	X
1369	64400	Otoritas Jasa Keuangan (Ojk)	X	X	X	X	X	X	X	X	T1,T2,B1,B2,B4	T1,T2,B1,B2,B4	T1,T2,B1,B2,B4	T1,T2,B1,B2,B4	T1,T2,B1,B2,B4	T1,T2,B1,B2,B4	T1,T2,B1,B2,B4	T1,T2,B1,B2,B4	T1,T2,B1,B2,B4					T1,T2,B1,B2,B4	X
1370	64500	Lembaga Penjamin Simpanan (Lps)	X	X	X	X	X	X	X	X	T1,T2,B1,B2,B4	T1,T2,B1,B2,B4	T1,T2,B1,B2,B4	T1,T2,B1,B2,B4	T1,T2,B1,B2,B4	T1,T2,B1,B2,B4	T1,T2,B1,B2,B4	T1,T2,B1,B2,B4	T1,T2,B1,B2,B4					T1,T2,B1,B2,B4	X
1371	64911	Perusahaan Pembiayaan Konvensional	X	X	X	X	X	X	X	X	T1,T2,B1,B2,B4	T1,T2,B1,B2,B4	T1,T2,B1,B2,B4	T1,T2,B1,B2,B4	T1,T2,B1,B2,B4	T1,T2,B1,B2,B4	T1,T2,B1,B2,B4	T1,T2,B1,B2,B4	T1,T2,B1,B2,B4					T1,T2,B1,B2,B4	X
1372	64912	Perusahaan Pembiayaan Syariah	X	X	X	X	X	X	X	X	T1,T2,B1,B2,B4	T1,T2,B1,B2,B4	T1,T2,B1,B2,B4	T1,T2,B1,B2,B4	T1,T2,B1,B2,B4	T1,T2,B1,B2,B4	T1,T2,B1,B2,B4	T1,T2,B1,B2,B4	T1,T2,B1,B2,B4					T1,T2,B1,B2,B4	X
1373	64913	Unit Usaha Syariah Perusahaan Pembiayaan	X	X	X	X	X	X	X	X	T1,T2,B1,B2,B4	T1,T2,B1,B2,B4	T1,T2,B1,B2,B4	T1,T2,B1,B2,B4	T1,T2,B1,B2,B4	T1,T2,B1,B2,B4	T1,T2,B1,B2,B4	T1,T2,B1,B2,B4	T1,T2,B1,B2,B4					T1,T2,B1,B2,B4	X
1374	64921	Pergadaian Konvensional	X	X	X	X	X	X	X	X	T1,T2,B1,B2,B4	T1,T2,B1,B2,B4	T1,T2,B1,B2,B4	T1,T2,B1,B2,B4	T1,T2,B1,B2,B4	T1,T2,B1,B2,B4	T1,T2,B1,B2,B4	T1,T2,B1,B2,B4	T1,T2,B1,B2,B4					T1,T2,B1,B2,B4	X
1375	64921	Pergadaian Konvensional	X	X	X	X	X	X	X	X	T1,T2,B1,B2,B4	T1,T2,B1,B2,B4	T1,T2,B1,B2,B4	T1,T2,B1,B2,B4	T1,T2,B1,B2,B4	T1,T2,B1,B2,B4	T1,T2,B1,B2,B4	T1,T2,B1,B2,B4	T1,T2,B1,B2,B4					T1,T2,B1,B2,B4	X
1376	64922	Pergadaian Syariah	X	X	X	X	X	X	X	X	T1,T2,B1,B2,B4	T1,T2,B1,B2,B4	T1,T2,B1,B2,B4	T1,T2,B1,B2,B4	T1,T2,B1,B2,B4	T1,T2,B1,B2,B4	T1,T2,B1,B2,B4	T1,T2,B1,B2,B4	T1,T2,B1,B2,B4					T1,T2,B1,B2,B4	X
1377	64922	Pergadaian Syariah	X	X	X	X	X	X	X	X	T1,T2,B1,B2,B4	T1,T2,B1,B2,B4	T1,T2,B1,B2,B4	T1,T2,B1,B2,B4	T1,T2,B1,B2,B4	T1,T2,B1,B2,B4	T1,T2,B1,B2,B4	T1,T2,B1,B2,B4	T1,T2,B1,B2,B4					T1,T2,B1,B2,B4	X

No.	KODE KBLI	KEGIATAN	ZONA LINDUNG						ZONA BUDI DAYA																
			BA	RTH-2	RTH-3	RTH-4	RTH-7	RTH-8	BJ	P-1	MG	KPI	W	R-1	R-3	SPU-1	SPU-2	SPU-3	RTNH	K-1	K-2	K-3	KT	TR	HK
			Badan Air	Taman Kota	Taman Kecamatan	Taman Kelurahan	Pemukaman	Jalur Hijau	Badan jalan	Tanaman Pangan	Pertambangan Minyak dan Gas Bumi	Kawasan Peruntukan Industri	Pariwisata	Perumahan Kepadatan Sangat Tinggi	Perumahan Kepadatan Sedang	SPU Skala Kota	SPU Skala Kecamatan	SPU Skala Kelurahan	Ruang Terbuka Non Hijau	Perdagangan dan Jasa Skala Kota	Perdagangan dan Jasa Skala WP	Perdagangan dan Jasa Skala SWP	Perkantoran	Transportasi	Pertahanan dan Keamanan
1378	64923	Unit Usaha Syariah Pergadaian	X	X	X	X	X	X	X	X	T1,T2,B1,B2,B4	T1,T2,B1,B2,B4	T1,T2,B1,B2,B4	T1,T2,B1,B2,B4	T1,T2,B1,B2,B4	T1,T2,B1,B2,B4	T1,T2,B1,B2,B4	T1,T2,B1,B2,B4	T1,T2,B1,B2,B4					T1,T2,B1,B2,B4	X
1379	64923	Unit Usaha Syariah Pergadaian	X	X	X	X	X	X	X	X	T1,T2,B1,B2,B4	T1,T2,B1,B2,B4	T1,T2,B1,B2,B4	T1,T2,B1,B2,B4	T1,T2,B1,B2,B4	T1,T2,B1,B2,B4	T1,T2,B1,B2,B4	T1,T2,B1,B2,B4	T1,T2,B1,B2,B4					T1,T2,B1,B2,B4	X
1380	64931	Perusahaan Modal Ventura Konvensional	X	X	X	X	X	X	X	X	T1,T2,B1,B2,B4	T1,T2,B1,B2,B4	T1,T2,B1,B2,B4	T1,T2,B1,B2,B4	T1,T2,B1,B2,B4	T1,T2,B1,B2,B4	T1,T2,B1,B2,B4	T1,T2,B1,B2,B4	T1,T2,B1,B2,B4					T1,T2,B1,B2,B4	X
1381	64931	Perusahaan Modal Ventura Konvensional	X	X	X	X	X	X	X	X	T1,T2,B1,B2,B4	T1,T2,B1,B2,B4	T1,T2,B1,B2,B4	T1,T2,B1,B2,B4	T1,T2,B1,B2,B4	T1,T2,B1,B2,B4	T1,T2,B1,B2,B4	T1,T2,B1,B2,B4	T1,T2,B1,B2,B4					T1,T2,B1,B2,B4	X
1382	64932	Perusahaan Modal Ventura Syariah	X	X	X	X	X	X	X	X	T1,T2,B1,B2,B4	T1,T2,B1,B2,B4	T1,T2,B1,B2,B4	T1,T2,B1,B2,B4	T1,T2,B1,B2,B4	T1,T2,B1,B2,B4	T1,T2,B1,B2,B4	T1,T2,B1,B2,B4	T1,T2,B1,B2,B4					T1,T2,B1,B2,B4	X
1383	64933	Unit Usaha Syariah Modal Ventura	X	X	X	X	X	X	X	X	T1,T2,B1,B2,B4	T1,T2,B1,B2,B4	T1,T2,B1,B2,B4	T1,T2,B1,B2,B4	T1,T2,B1,B2,B4	T1,T2,B1,B2,B4	T1,T2,B1,B2,B4	T1,T2,B1,B2,B4	T1,T2,B1,B2,B4					T1,T2,B1,B2,B4	X
1384	64941	Perusahaan Pembiayaan Infrastruktur Konvensional	X	X	X	X	X	X	X	X	T1,T2,B1,B2,B4	T1,T2,B1,B2,B4	T1,T2,B1,B2,B4	T1,T2,B1,B2,B4	T1,T2,B1,B2,B4	T1,T2,B1,B2,B4	T1,T2,B1,B2,B4	T1,T2,B1,B2,B4	T1,T2,B1,B2,B4					T1,T2,B1,B2,B4	X
1385	64942	Perusahaan Pembiayaan Infrastruktur Syariah	X	X	X	X	X	X	X	X	T1,T2,B1,B2,B4	T1,T2,B1,B2,B4	T1,T2,B1,B2,B4	T1,T2,B1,B2,B4	T1,T2,B1,B2,B4	T1,T2,B1,B2,B4	T1,T2,B1,B2,B4	T1,T2,B1,B2,B4	T1,T2,B1,B2,B4					T1,T2,B1,B2,B4	X
1386	64943	Unit Usaha Syariah Perusahaan Pembiayaan Infrastruktur	X	X	X	X	X	X	X	X	T1,T2,B1,B2,B4	T1,T2,B1,B2,B4	T1,T2,B1,B2,B4	T1,T2,B1,B2,B4	T1,T2,B1,B2,B4	T1,T2,B1,B2,B4	T1,T2,B1,B2,B4	T1,T2,B1,B2,B4	T1,T2,B1,B2,B4					T1,T2,B1,B2,B4	X
1387	64951	Layanan Pinjam Meminjam Uang Berbasis Teknologi Informasi (Fintech P2p Lending) Konvensional	X	X	X	X	X	X	X	X	T1,T2,B1,B2,B4	T1,T2,B1,B2,B4	T1,T2,B1,B2,B4	T1,T2,B1,B2,B4	T1,T2,B1,B2,B4	T1,T2,B1,B2,B4	T1,T2,B1,B2,B4	T1,T2,B1,B2,B4	T1,T2,B1,B2,B4					T1,T2,B1,B2,B4	X
1388	64951	Layanan Pinjam Meminjam Uang Berbasis Teknologi Informasi (Fintech P2p Lending) Konvensional	X	X	X	X	X	X	X	X	T1,T2,B1,B2,B4	T1,T2,B1,B2,B4	T1,T2,B1,B2,B4	T1,T2,B1,B2,B4	T1,T2,B1,B2,B4	T1,T2,B1,B2,B4	T1,T2,B1,B2,B4	T1,T2,B1,B2,B4	T1,T2,B1,B2,B4					T1,T2,B1,B2,B4	X
1389	64952	Layanan Pinjam Meminjam Uang Berbasis Teknologi Informasi (Fintech P2p Lending) Syariah	X	X	X	X	X	X	X	X	T1,T2,B1,B2,B4	T1,T2,B1,B2,B4	T1,T2,B1,B2,B4	T1,T2,B1,B2,B4	T1,T2,B1,B2,B4	T1,T2,B1,B2,B4	T1,T2,B1,B2,B4	T1,T2,B1,B2,B4	T1,T2,B1,B2,B4					T1,T2,B1,B2,B4	X
1390	64953	Unit Usaha Syariah Layanan Pinjam Meminjam Uang Berbasis Teknologi Informasi (Fintech P2p Lending)	X	X	X	X	X	X	X	X	T1,T2,B1,B2,B4	T1,T2,B1,B2,B4	T1,T2,B1,B2,B4	T1,T2,B1,B2,B4	T1,T2,B1,B2,B4	T1,T2,B1,B2,B4	T1,T2,B1,B2,B4	T1,T2,B1,B2,B4	T1,T2,B1,B2,B4					T1,T2,B1,B2,B4	X
1391	64991	Lembaga Pembiayaan Ekspor Indonesia	X	X	X	X	X	X	X	X	T1,T2,B1,B2,B4	T1,T2,B1,B2,B4	T1,T2,B1,B2,B4	T1,T2,B1,B2,B4	T1,T2,B1,B2,B4	T1,T2,B1,B2,B4	T1,T2,B1,B2,B4	T1,T2,B1,B2,B4	T1,T2,B1,B2,B4					T1,T2,B1,B2,B4	X
1392	64992	Perusahaan Pembiayaan Sekunder Perumahan	X	X	X	X	X	X	X	X	T1,T2,B1,B2,B4	T1,T2,B1,B2,B4	T1,T2,B1,B2,B4	T1,T2,B1,B2,B4	T1,T2,B1,B2,B4	T1,T2,B1,B2,B4	T1,T2,B1,B2,B4	T1,T2,B1,B2,B4	T1,T2,B1,B2,B4					T1,T2,B1,B2,B4	X
1393	64999	Aktivitas Jasa Keuangan Lainnya Ytdl, Bukan Asuransi Dan Dana Pensiun	X	X	X	X	X	X	X	X	T1,T2,B1,B2,B4	T1,T2,B1,B2,B4	T1,T2,B1,B2,B4	T1,T2,B1,B2,B4	T1,T2,B1,B2,B4	T1,T2,B1,B2,B4	T1,T2,B1,B2,B4	T1,T2,B1,B2,B4	T1,T2,B1,B2,B4					T1,T2,B1,B2,B4	X
1394	65111	Asuransi Jiwa Konvensional	X	X	X	X	X	X	X	X	T1,T2,B1,B2,B4	T1,T2,B1,B2,B4	T1,T2,B1,B2,B4	T1,T2,B1,B2,B4	T1,T2,B1,B2,B4	T1,T2,B1,B2,B4	T1,T2,B1,B2,B4	T1,T2,B1,B2,B4	T1,T2,B1,B2,B4					T1,T2,B1,B2,B4	X
1395	65112	Asuransi Jiwa Syariah	X	X	X	X	X	X	X	X	T1,T2,B1,B2,B4	T1,T2,B1,B2,B4	T1,T2,B1,B2,B4	T1,T2,B1,B2,B4	T1,T2,B1,B2,B4	T1,T2,B1,B2,B4	T1,T2,B1,B2,B4	T1,T2,B1,B2,B4	T1,T2,B1,B2,B4					T1,T2,B1,B2,B4	X

No.	KODE KBLI	KEGIATAN	ZONA LINDUNG						ZONA BUDI DAYA																
			BA	RTH-2	RTH-3	RTH-4	RTH-7	RTH-8	BJ	P-1	MG	KPI	W	R-1	R-3	SPU-1	SPU-2	SPU-3	RTNH	K-1	K-2	K-3	KT	TR	HK
			Badan Air	Taman Kota	Taman Kecamatan	Taman Kelurahan	Pemakaman	Jalur Hijau	Badan jalan	Tanaman Pangan	Pertambangan Minyak dan Gas Bumi	Kawasan Peruntukan Industri	Pariwisata	Perumahan Kepadatan Sangat Tinggi	Perumahan Kepadatan Sedang	SPU Skala Kota	SPU Skala Kecamatan	SPU Skala Kelurahan	Ruang Terbuka Non Hijau	Perdagangan dan Jasa Skala Kota	Perdagangan dan Jasa Skala WP	Perdagangan dan Jasa Skala SWP	Perkantoran	Transportasi	Pertahanan dan Keamanan
1396	65113	Unit Syariah Asuransi Jiwa	X	X	X	X	X	X	X	X	T1,T2,B1,B2,B4	T1,T2,B1,B2,B4	T1,T2,B1,B2,B4	T1,T2,B1,B2,B4	T1,T2,B1,B2,B4	T1,T2,B1,B2,B4	T1,T2,B1,B2,B4	T1,T2,B1,B2,B4	T1,T2,B1,B2,B4					T1,T2,B1,B2,B4	X
1397	65121	Asuransi Umum Konvensional	X	X	X	X	X	X	X	X	T1,T2,B1,B2,B4	T1,T2,B1,B2,B4	T1,T2,B1,B2,B4	T1,T2,B1,B2,B4	T1,T2,B1,B2,B4	T1,T2,B1,B2,B4	T1,T2,B1,B2,B4	T1,T2,B1,B2,B4	T1,T2,B1,B2,B4					T1,T2,B1,B2,B4	X
1398	65122	Asuransi Umum Syariah	X	X	X	X	X	X	X	X	T1,T2,B1,B2,B4	T1,T2,B1,B2,B4	T1,T2,B1,B2,B4	T1,T2,B1,B2,B4	T1,T2,B1,B2,B4	T1,T2,B1,B2,B4	T1,T2,B1,B2,B4	T1,T2,B1,B2,B4	T1,T2,B1,B2,B4					T1,T2,B1,B2,B4	X
1399	65123	Unit Syariah Asuransi Umum	X	X	X	X	X	X	X	X	T1,T2,B1,B2,B4	T1,T2,B1,B2,B4	T1,T2,B1,B2,B4	T1,T2,B1,B2,B4	T1,T2,B1,B2,B4	T1,T2,B1,B2,B4	T1,T2,B1,B2,B4	T1,T2,B1,B2,B4	T1,T2,B1,B2,B4					T1,T2,B1,B2,B4	X
1400	65131	Perusahaan Penjaminan Konvensional	X	X	X	X	X	X	X	X	T1,T2,B1,B2,B4	T1,T2,B1,B2,B4	T1,T2,B1,B2,B4	T1,T2,B1,B2,B4	T1,T2,B1,B2,B4	T1,T2,B1,B2,B4	T1,T2,B1,B2,B4	T1,T2,B1,B2,B4	T1,T2,B1,B2,B4					T1,T2,B1,B2,B4	X
1401	65132	Perusahaan Penjaminan Syariah	X	X	X	X	X	X	X	X	T1,T2,B1,B2,B4	T1,T2,B1,B2,B4	T1,T2,B1,B2,B4	T1,T2,B1,B2,B4	T1,T2,B1,B2,B4	T1,T2,B1,B2,B4	T1,T2,B1,B2,B4	T1,T2,B1,B2,B4	T1,T2,B1,B2,B4					T1,T2,B1,B2,B4	X
1402	65133	Unit Usaha Syariah Perusahaan Penjaminan	X	X	X	X	X	X	X	X	T1,T2,B1,B2,B4	T1,T2,B1,B2,B4	T1,T2,B1,B2,B4	T1,T2,B1,B2,B4	T1,T2,B1,B2,B4	T1,T2,B1,B2,B4	T1,T2,B1,B2,B4	T1,T2,B1,B2,B4	T1,T2,B1,B2,B4					T1,T2,B1,B2,B4	X
1403	65211	Reasuransi Konvensional	X	X	X	X	X	X	X	X	T1,T2,B1,B2,B4	T1,T2,B1,B2,B4	T1,T2,B1,B2,B4	T1,T2,B1,B2,B4	T1,T2,B1,B2,B4	T1,T2,B1,B2,B4	T1,T2,B1,B2,B4	T1,T2,B1,B2,B4	T1,T2,B1,B2,B4					T1,T2,B1,B2,B4	X
1404	65212	Reasuransi Syariah	X	X	X	X	X	X	X	X	T1,T2,B1,B2,B4	T1,T2,B1,B2,B4	T1,T2,B1,B2,B4	T1,T2,B1,B2,B4	T1,T2,B1,B2,B4	T1,T2,B1,B2,B4	T1,T2,B1,B2,B4	T1,T2,B1,B2,B4	T1,T2,B1,B2,B4					T1,T2,B1,B2,B4	X
1405	65213	Unit Syariah Reasuransi	X	X	X	X	X	X	X	X	T1,T2,B1,B2,B4	T1,T2,B1,B2,B4	T1,T2,B1,B2,B4	T1,T2,B1,B2,B4	T1,T2,B1,B2,B4	T1,T2,B1,B2,B4	T1,T2,B1,B2,B4	T1,T2,B1,B2,B4	T1,T2,B1,B2,B4					T1,T2,B1,B2,B4	X
1406	65221	Perusahaan Penjaminan Ulang Konvensional	X	X	X	X	X	X	X	X	T1,T2,B1,B2,B4	T1,T2,B1,B2,B4	T1,T2,B1,B2,B4	T1,T2,B1,B2,B4	T1,T2,B1,B2,B4	T1,T2,B1,B2,B4	T1,T2,B1,B2,B4	T1,T2,B1,B2,B4	T1,T2,B1,B2,B4					T1,T2,B1,B2,B4	X
1407	65222	Perusahaan Penjaminan Ulang Syariah	X	X	X	X	X	X	X	X	T1,T2,B1,B2,B4	T1,T2,B1,B2,B4	T1,T2,B1,B2,B4	T1,T2,B1,B2,B4	T1,T2,B1,B2,B4	T1,T2,B1,B2,B4	T1,T2,B1,B2,B4	T1,T2,B1,B2,B4	T1,T2,B1,B2,B4					T1,T2,B1,B2,B4	X
1408	65311	Dana Pensiun Pemberi Kerja Konvensional	X	X	X	X	X	X	X	X	T1,T2,B1,B2,B4	T1,T2,B1,B2,B4	T1,T2,B1,B2,B4	T1,T2,B1,B2,B4	T1,T2,B1,B2,B4	T1,T2,B1,B2,B4	T1,T2,B1,B2,B4	T1,T2,B1,B2,B4	T1,T2,B1,B2,B4					T1,T2,B1,B2,B4	X
1409	65312	Dana Pensiun Pemberi Kerja Syariah	X	X	X	X	X	X	X	X	T1,T2,B1,B2,B4	T1,T2,B1,B2,B4	T1,T2,B1,B2,B4	T1,T2,B1,B2,B4	T1,T2,B1,B2,B4	T1,T2,B1,B2,B4	T1,T2,B1,B2,B4	T1,T2,B1,B2,B4	T1,T2,B1,B2,B4					T1,T2,B1,B2,B4	X
1410	65313	Unit Syariah Dana Pensiun Pemberi Kerja	X	X	X	X	X	X	X	X	T1,T2,B1,B2,B4	T1,T2,B1,B2,B4	T1,T2,B1,B2,B4	T1,T2,B1,B2,B4	T1,T2,B1,B2,B4	T1,T2,B1,B2,B4	T1,T2,B1,B2,B4	T1,T2,B1,B2,B4	T1,T2,B1,B2,B4					T1,T2,B1,B2,B4	X
1411	65321	Dana Pensiun Lembaga Keuangan Konvensional	X	X	X	X	X	X	X	X	T1,T2,B1,B2,B4	T1,T2,B1,B2,B4	T1,T2,B1,B2,B4	T1,T2,B1,B2,B4	T1,T2,B1,B2,B4	T1,T2,B1,B2,B4	T1,T2,B1,B2,B4	T1,T2,B1,B2,B4	T1,T2,B1,B2,B4					T1,T2,B1,B2,B4	X
1412	65322	Dana Pensiun Lembaga Keuangan Syariah	X	X	X	X	X	X	X	X	T1,T2,B1,B2,B4	T1,T2,B1,B2,B4	T1,T2,B1,B2,B4	T1,T2,B1,B2,B4	T1,T2,B1,B2,B4	T1,T2,B1,B2,B4	T1,T2,B1,B2,B4	T1,T2,B1,B2,B4	T1,T2,B1,B2,B4					T1,T2,B1,B2,B4	X
1413	66111	Bursa Efek	X	X	X	X	X	X	X	X	T1,T2,B1,B2,B4	T1,T2,B1,B2,B4	T1,T2,B1,B2,B4	T1,T2,B1,B2,B4	T1,T2,B1,B2,B4	T1,T2,B1,B2,B4	T1,T2,B1,B2,B4	T1,T2,B1,B2,B4	T1,T2,B1,B2,B4					T1,T2,B1,B2,B4	X
1414	66112	Lembaga Kliring Dan Penjaminan Efek	X	X	X	X	X	X	X	X	T1,T2,B1,B2,B4	T1,T2,B1,B2,B4	T1,T2,B1,B2,B4	T1,T2,B1,B2,B4	T1,T2,B1,B2,B4	T1,T2,B1,B2,B4	T1,T2,B1,B2,B4	T1,T2,B1,B2,B4	T1,T2,B1,B2,B4					T1,T2,B1,B2,B4	X
1415	66113	Lembaga Penyimpanan Dan Penyelesaian	X	X	X	X	X	X	X	X	T1,T2,B1,B2,B4	T1,T2,B1,B2,B4	T1,T2,B1,B2,B4	T1,T2,B1,B2,B4	T1,T2,B1,B2,B4	T1,T2,B1,B2,B4	T1,T2,B1,B2,B4	T1,T2,B1,B2,B4	T1,T2,B1,B2,B4					T1,T2,B1,B2,B4	X
1416	66114	Lembaga Penilaian Harga Efek (Lphe)	X	X	X	X	X	X	X	X	T1,T2,B1,B2,B4	T1,T2,B1,B2,B4	T1,T2,B1,B2,B4	T1,T2,B1,B2,B4	T1,T2,B1,B2,B4	T1,T2,B1,B2,B4	T1,T2,B1,B2,B4	T1,T2,B1,B2,B4	T1,T2,B1,B2,B4					T1,T2,B1,B2,B4	X
1417	66115	Penyelenggara Dana Perlindungan Pemodal (Pdpp)	X	X	X	X	X	X	X	X	T1,T2,B1,B2,B4	T1,T2,B1,B2,B4	T1,T2,B1,B2,B4	T1,T2,B1,B2,B4	T1,T2,B1,B2,B4	T1,T2,B1,B2,B4	T1,T2,B1,B2,B4	T1,T2,B1,B2,B4	T1,T2,B1,B2,B4					T1,T2,B1,B2,B4	X
1418	66116	Lembaga Pendanaan Efek	X	X	X	X	X	X	X	X	T1,T2,B1,B2,B4	T1,T2,B1,B2,B4	T1,T2,B1,B2,B4	T1,T2,B1,B2,B4	T1,T2,B1,B2,B4	T1,T2,B1,B2,B4	T1,T2,B1,B2,B4	T1,T2,B1,B2,B4	T1,T2,B1,B2,B4					T1,T2,B1,B2,B4	X

No.	KODE KBLI	KEGIATAN	ZONA LINDUNG						ZONA BUDI DAYA																
			BA	RTH-2	RTH-3	RTH-4	RTH-7	RTH-8	BJ	P-1	MG	KPI	W	R-1	R-3	SPU-1	SPU-2	SPU-3	RTNH	K-1	K-2	K-3	KT	TR	HK
			Badan Air	Taman Kota	Taman Kecamatan	Taman Kelurahan	Pemakaman	Jalur Hijau	Badan jalan	Tanaman Pangan	Pertambangan Minyak dan Gas Bumi	Kawasan Peruntukan Industri	Pariwisata	Perumahan Kepadatan Sangat Tinggi	Perumahan Kepadatan Sedang	SPU Skala Kota	SPU Skala Kecamatan	SPU Skala Kelurahan	Ruang Terbuka Non Hijau	Perdagangan dan Jasa Skala Kota	Perdagangan dan Jasa Skala WP	Perdagangan dan Jasa Skala SWP	Perkantoran	Transportasi	Pertahanan dan Keamanan
1419	66117	Penyelenggara Pasar Alternatif	X	X	X	X	X	X	X	X	T1,T2,B1,B2,B4	T1,T2,B1,B2,B4	T1,T2,B1,B2,B4	T1,T2,B1,B2,B4	T1,T2,B1,B2,B4	T1,T2,B1,B2,B4	T1,T2,B1,B2,B4	T1,T2,B1,B2,B4	T1,T2,B1,B2,B4					T1,T2,B1,B2,B4	X
1420	66118	Penyelenggara Penawaran Efek Melalui Layanan Urun Dana Berbasis Teknologi Informasi (Securities Crowdfunding)	X	X	X	X	X	X	X	X	T1,T2,B1,B2,B4	T1,T2,B1,B2,B4	T1,T2,B1,B2,B4	T1,T2,B1,B2,B4	T1,T2,B1,B2,B4	T1,T2,B1,B2,B4	T1,T2,B1,B2,B4	T1,T2,B1,B2,B4	T1,T2,B1,B2,B4					T1,T2,B1,B2,B4	X
1421	66119	Penyelenggara Infrastruktur Perdagangan Di Pasar Modal Lainnya	X	X	X	X	X	X	X	X	T1,T2,B1,B2,B4	T1,T2,B1,B2,B4	T1,T2,B1,B2,B4	T1,T2,B1,B2,B4	T1,T2,B1,B2,B4	T1,T2,B1,B2,B4	T1,T2,B1,B2,B4	T1,T2,B1,B2,B4	T1,T2,B1,B2,B4					T1,T2,B1,B2,B4	X
1422	66121	Bursa Berjangka	X	X	X	X	X	X	X	X	T1,T2,B1,B2,B4	T1,T2,B1,B2,B4	T1,T2,B1,B2,B4	T1,T2,B1,B2,B4	T1,T2,B1,B2,B4	T1,T2,B1,B2,B4	T1,T2,B1,B2,B4	T1,T2,B1,B2,B4	T1,T2,B1,B2,B4					T1,T2,B1,B2,B4	X
1423	66122	Lembaga Kliring Dan Penjaminan Berjangka	X	X	X	X	X	X	X	X	T1,T2,B1,B2,B4	T1,T2,B1,B2,B4	T1,T2,B1,B2,B4	T1,T2,B1,B2,B4	T1,T2,B1,B2,B4	T1,T2,B1,B2,B4	T1,T2,B1,B2,B4	T1,T2,B1,B2,B4	T1,T2,B1,B2,B4					T1,T2,B1,B2,B4	X
1424	66123	Bursa Berjangka Penyelenggara Pasar Fisik	X	X	X	X	X	X	X	X	T1,T2,B1,B2,B4	T1,T2,B1,B2,B4	T1,T2,B1,B2,B4	T1,T2,B1,B2,B4	T1,T2,B1,B2,B4	T1,T2,B1,B2,B4	T1,T2,B1,B2,B4	T1,T2,B1,B2,B4	T1,T2,B1,B2,B4					T1,T2,B1,B2,B4	X
1425	66124	Lembaga Kliring Dan Penjaminan Berjangka Penyelenggara Pasar Fisik	X	X	X	X	X	X	X	X	T1,T2,B1,B2,B4	T1,T2,B1,B2,B4	T1,T2,B1,B2,B4	T1,T2,B1,B2,B4	T1,T2,B1,B2,B4	T1,T2,B1,B2,B4	T1,T2,B1,B2,B4	T1,T2,B1,B2,B4	T1,T2,B1,B2,B4					T1,T2,B1,B2,B4	X
1426	66131	Penyelenggara Sarana Pelaksanaan Transaksi Di Pasar Uang Dan Pasar Valuta Asing	X	X	X	X	X	X	X	X	T1,T2,B1,B2,B4	T1,T2,B1,B2,B4	T1,T2,B1,B2,B4	T1,T2,B1,B2,B4	T1,T2,B1,B2,B4	T1,T2,B1,B2,B4	T1,T2,B1,B2,B4	T1,T2,B1,B2,B4	T1,T2,B1,B2,B4					T1,T2,B1,B2,B4	X
1427	66132	Central Counterparty Transaksi Derivatif Suku Bunga Dan Nilai Tukar	X	X	X	X	X	X	X	X	T1,T2,B1,B2,B4	T1,T2,B1,B2,B4	T1,T2,B1,B2,B4	T1,T2,B1,B2,B4	T1,T2,B1,B2,B4	T1,T2,B1,B2,B4	T1,T2,B1,B2,B4	T1,T2,B1,B2,B4	T1,T2,B1,B2,B4					T1,T2,B1,B2,B4	X
1428	66139	Penyelenggara Infrastruktur Pasar Uang Dan Pasar Valuta Asing Lainnya	X	X	X	X	X	X	X	X	T1,T2,B1,B2,B4	T1,T2,B1,B2,B4	T1,T2,B1,B2,B4	T1,T2,B1,B2,B4	T1,T2,B1,B2,B4	T1,T2,B1,B2,B4	T1,T2,B1,B2,B4	T1,T2,B1,B2,B4	T1,T2,B1,B2,B4					T1,T2,B1,B2,B4	X
1429	66141	Penjamin Emisi Efek (Underwriter)	X	X	X	X	X	X	X	X	T1,T2,B1,B2,B4	T1,T2,B1,B2,B4	T1,T2,B1,B2,B4	T1,T2,B1,B2,B4	T1,T2,B1,B2,B4	T1,T2,B1,B2,B4	T1,T2,B1,B2,B4	T1,T2,B1,B2,B4	T1,T2,B1,B2,B4					T1,T2,B1,B2,B4	X
1430	66142	Perantara Pedagang Efek (Broker Dealer)	X	X	X	X	X	X	X	X	T1,T2,B1,B2,B4	T1,T2,B1,B2,B4	T1,T2,B1,B2,B4	T1,T2,B1,B2,B4	T1,T2,B1,B2,B4	T1,T2,B1,B2,B4	T1,T2,B1,B2,B4	T1,T2,B1,B2,B4	T1,T2,B1,B2,B4					T1,T2,B1,B2,B4	X
1431	66142	Perantara Pedagang Efek (Broker Dealer)	X	X	X	X	X	X	X	X	T1,T2,B1,B2,B4	T1,T2,B1,B2,B4	T1,T2,B1,B2,B4	T1,T2,B1,B2,B4	T1,T2,B1,B2,B4	T1,T2,B1,B2,B4	T1,T2,B1,B2,B4	T1,T2,B1,B2,B4	T1,T2,B1,B2,B4					T1,T2,B1,B2,B4	X
1432	66142	Perantara Pedagang Efek (Broker Dealer)	X	X	X	X	X	X	X	X	T1,T2,B1,B2,B4	T1,T2,B1,B2,B4	T1,T2,B1,B2,B4	T1,T2,B1,B2,B4	T1,T2,B1,B2,B4	T1,T2,B1,B2,B4	T1,T2,B1,B2,B4	T1,T2,B1,B2,B4	T1,T2,B1,B2,B4					T1,T2,B1,B2,B4	X
1433	66143	Perusahaan Efek Daerah (Ped)	X	X	X	X	X	X	X	X	T1,T2,B1,B2,B4	T1,T2,B1,B2,B4	T1,T2,B1,B2,B4	T1,T2,B1,B2,B4	T1,T2,B1,B2,B4	T1,T2,B1,B2,B4	T1,T2,B1,B2,B4	T1,T2,B1,B2,B4	T1,T2,B1,B2,B4					T1,T2,B1,B2,B4	X
1434	66143	Perusahaan Efek Daerah (Ped)	X	X	X	X	X	X	X	X	T1,T2,B1,B2,B4	T1,T2,B1,B2,B4	T1,T2,B1,B2,B4	T1,T2,B1,B2,B4	T1,T2,B1,B2,B4	T1,T2,B1,B2,B4	T1,T2,B1,B2,B4	T1,T2,B1,B2,B4	T1,T2,B1,B2,B4					T1,T2,B1,B2,B4	X
1435	66144	Perantara Pedagang Efek Untuk Efek Bersifat Utang Dan Sukuk (Ppe-Ebus)	X	X	X	X	X	X	X	X	T1,T2,B1,B2,B4	T1,T2,B1,B2,B4	T1,T2,B1,B2,B4	T1,T2,B1,B2,B4	T1,T2,B1,B2,B4	T1,T2,B1,B2,B4	T1,T2,B1,B2,B4	T1,T2,B1,B2,B4	T1,T2,B1,B2,B4					T1,T2,B1,B2,B4	X
1436	66145	Agen Perantara Pedagang Efek	X	X	X	X	X	X	X	X	T1,T2,B1,B2,B4	T1,T2,B1,B2,B4	T1,T2,B1,B2,B4	T1,T2,B1,B2,B4	T1,T2,B1,B2,B4	T1,T2,B1,B2,B4	T1,T2,B1,B2,B4	T1,T2,B1,B2,B4	T1,T2,B1,B2,B4					T1,T2,B1,B2,B4	X
1437	66146	Agen Penjual Efek Reksa Dana (Aperd)	X	X	X	X	X	X	X	X	T1,T2,B1,B2,B4	T1,T2,B1,B2,B4	T1,T2,B1,B2,B4	T1,T2,B1,B2,B4	T1,T2,B1,B2,B4	T1,T2,B1,B2,B4	T1,T2,B1,B2,B4	T1,T2,B1,B2,B4	T1,T2,B1,B2,B4					T1,T2,B1,B2,B4	X



No.	KODE KBLI	KEGIATAN	ZONA LINDUNG						ZONA BUDI DAYA																
			BA	RTH-2	RTH-3	RTH-4	RTH-7	RTH-8	BJ	P-1	MG	KPI	W	R-1	R-3	SPU-1	SPU-2	SPU-3	RTNH	K-1	K-2	K-3	KT	TR	HK
			Badan Air	Taman Kota	Taman Kecamatan	Taman Kelurahan	Pemakaman	Jalur Hijau	Badan jalan	Tanaman Pangan	Pertambangan Minyak dan Gas Bumi	Kawasan Peruntukan Industri	Pariwisata	Perumahan Kepadatan Sangat Tinggi	Perumahan Kepadatan Sedang	SPU Skala Kota	SPU Skala Kecamatan	SPU Skala Kelurahan	Ruang Terbuka Non Hijau	Perdagangan dan Jasa Skala Kota	Perdagangan dan Jasa Skala WP	Perdagangan dan Jasa Skala SWP	Perkantoran	Transportasi	Pertahanan dan Keamanan
1438	66147	Gerai Penjualan Efek Reksa Dana	X	X	X	X	X	X	X	X	T1,T2,B1,B2,B4	T1,T2,B1,B2,B4	T1,T2,B1,B2,B4	T1,T2,B1,B2,B4	T1,T2,B1,B2,B4	T1,T2,B1,B2,B4	T1,T2,B1,B2,B4	T1,T2,B1,B2,B4	T1,T2,B1,B2,B4					T1,T2,B1,B2,B4	X
1439	66149	Perusahaan Efek Selain Manajemen Investasi Lainnya	X	X	X	X	X	X	X	X	T1,T2,B1,B2,B4	T1,T2,B1,B2,B4	T1,T2,B1,B2,B4	T1,T2,B1,B2,B4	T1,T2,B1,B2,B4	T1,T2,B1,B2,B4	T1,T2,B1,B2,B4	T1,T2,B1,B2,B4	T1,T2,B1,B2,B4					T1,T2,B1,B2,B4	X
1440	66151	Pedagang Berjangka	X	X	X	X	X	X	X	X	T1,T2,B1,B2,B4	T1,T2,B1,B2,B4	T1,T2,B1,B2,B4	T1,T2,B1,B2,B4	T1,T2,B1,B2,B4	T1,T2,B1,B2,B4	T1,T2,B1,B2,B4	T1,T2,B1,B2,B4	T1,T2,B1,B2,B4					T1,T2,B1,B2,B4	X
1441	66152	Pialang Perdagangan Berjangka	X	X	X	X	X	X	X	X	T1,T2,B1,B2,B4	T1,T2,B1,B2,B4	T1,T2,B1,B2,B4	T1,T2,B1,B2,B4	T1,T2,B1,B2,B4	T1,T2,B1,B2,B4	T1,T2,B1,B2,B4	T1,T2,B1,B2,B4	T1,T2,B1,B2,B4					T1,T2,B1,B2,B4	X
1442	66153	Pedagang Fisik Komoditi	X	X	X	X	X	X	X	X	T1,T2,B1,B2,B4	T1,T2,B1,B2,B4	T1,T2,B1,B2,B4	T1,T2,B1,B2,B4	T1,T2,B1,B2,B4	T1,T2,B1,B2,B4	T1,T2,B1,B2,B4	T1,T2,B1,B2,B4	T1,T2,B1,B2,B4					T1,T2,B1,B2,B4	X
1443	66154	Perantara Perdagangan Fisik Komoditi	X	X	X	X	X	X	X	X	T1,T2,B1,B2,B4	T1,T2,B1,B2,B4	T1,T2,B1,B2,B4	T1,T2,B1,B2,B4	T1,T2,B1,B2,B4	T1,T2,B1,B2,B4	T1,T2,B1,B2,B4	T1,T2,B1,B2,B4	T1,T2,B1,B2,B4					T1,T2,B1,B2,B4	X
1444	66159	Perantara Perdagangan Berjangka Komoditi Lainnya	X	X	X	X	X	X	X	X	T1,T2,B1,B2,B4	T1,T2,B1,B2,B4	T1,T2,B1,B2,B4	T1,T2,B1,B2,B4	T1,T2,B1,B2,B4	T1,T2,B1,B2,B4	T1,T2,B1,B2,B4	T1,T2,B1,B2,B4	T1,T2,B1,B2,B4					T1,T2,B1,B2,B4	X
1445	66160	Kegiatan Penukaran Valuta Asing (Money Changer)	X	X	X	X	X	X	X	X	T1,T2,B1,B2,B4	T1,T2,B1,B2,B4	T1,T2,B1,B2,B4	T1,T2,B1,B2,B4	T1,T2,B1,B2,B4	T1,T2,B1,B2,B4	T1,T2,B1,B2,B4	T1,T2,B1,B2,B4	T1,T2,B1,B2,B4					T1,T2,B1,B2,B4	X
1446	66171	Penyelenggara Sistem Perdagangan Alternatif	X	X	X	X	X	X	X	X	T1,T2,B1,B2,B4	T1,T2,B1,B2,B4	T1,T2,B1,B2,B4	T1,T2,B1,B2,B4	T1,T2,B1,B2,B4	T1,T2,B1,B2,B4	T1,T2,B1,B2,B4	T1,T2,B1,B2,B4	T1,T2,B1,B2,B4					T1,T2,B1,B2,B4	X
1447	66172	Pengelola Sentra Dana Berjangka	X	X	X	X	X	X	X	X	T1,T2,B1,B2,B4	T1,T2,B1,B2,B4	T1,T2,B1,B2,B4	T1,T2,B1,B2,B4	T1,T2,B1,B2,B4	T1,T2,B1,B2,B4	T1,T2,B1,B2,B4	T1,T2,B1,B2,B4	T1,T2,B1,B2,B4					T1,T2,B1,B2,B4	X
1448	66173	Penasihat Berjangka	X	X	X	X	X	X	X	X	T1,T2,B1,B2,B4	T1,T2,B1,B2,B4	T1,T2,B1,B2,B4	T1,T2,B1,B2,B4	T1,T2,B1,B2,B4	T1,T2,B1,B2,B4	T1,T2,B1,B2,B4	T1,T2,B1,B2,B4	T1,T2,B1,B2,B4					T1,T2,B1,B2,B4	X
1449	66174	Pengelola Tempat Penyimpanan Fisik Komoditi	X	X	X	X	X	X	X	X	T1,T2,B1,B2,B4	T1,T2,B1,B2,B4	T1,T2,B1,B2,B4	T1,T2,B1,B2,B4	T1,T2,B1,B2,B4	T1,T2,B1,B2,B4	T1,T2,B1,B2,B4	T1,T2,B1,B2,B4	T1,T2,B1,B2,B4					T1,T2,B1,B2,B4	X
1450	66179	Aktivitas Penunjang Perdagangan Berjangka Komoditi Lainnya	X	X	X	X	X	X	X	X	T1,T2,B1,B2,B4	T1,T2,B1,B2,B4	T1,T2,B1,B2,B4	T1,T2,B1,B2,B4	T1,T2,B1,B2,B4	T1,T2,B1,B2,B4	T1,T2,B1,B2,B4	T1,T2,B1,B2,B4	T1,T2,B1,B2,B4					T1,T2,B1,B2,B4	X
1451	66191	Biro Administrasi Efek	X	X	X	X	X	X	X	X	T1,T2,B1,B2,B4	T1,T2,B1,B2,B4	T1,T2,B1,B2,B4	T1,T2,B1,B2,B4	T1,T2,B1,B2,B4	T1,T2,B1,B2,B4	T1,T2,B1,B2,B4	T1,T2,B1,B2,B4	T1,T2,B1,B2,B4					T1,T2,B1,B2,B4	X
1452	66192	Kustodian (Custodian)	X	X	X	X	X	X	X	X	T1,T2,B1,B2,B4	T1,T2,B1,B2,B4	T1,T2,B1,B2,B4	T1,T2,B1,B2,B4	T1,T2,B1,B2,B4	T1,T2,B1,B2,B4	T1,T2,B1,B2,B4	T1,T2,B1,B2,B4	T1,T2,B1,B2,B4					T1,T2,B1,B2,B4	X
1453	66193	Wali Amanat (Trustee)	X	X	X	X	X	X	X	X	T1,T2,B1,B2,B4	T1,T2,B1,B2,B4	T1,T2,B1,B2,B4	T1,T2,B1,B2,B4	T1,T2,B1,B2,B4	T1,T2,B1,B2,B4	T1,T2,B1,B2,B4	T1,T2,B1,B2,B4	T1,T2,B1,B2,B4					T1,T2,B1,B2,B4	X
1454	66194	Perusahaan Pernerjangkat Efek	X	X	X	X	X	X	X	X	T1,T2,B1,B2,B4	T1,T2,B1,B2,B4	T1,T2,B1,B2,B4	T1,T2,B1,B2,B4	T1,T2,B1,B2,B4	T1,T2,B1,B2,B4	T1,T2,B1,B2,B4	T1,T2,B1,B2,B4	T1,T2,B1,B2,B4					T1,T2,B1,B2,B4	X
1455	66195	Ahli Syariah Pasar Modal (Aspm)	X	X	X	X	X	X	X	X	T1,T2,B1,B2,B4	T1,T2,B1,B2,B4	T1,T2,B1,B2,B4	T1,T2,B1,B2,B4	T1,T2,B1,B2,B4	T1,T2,B1,B2,B4	T1,T2,B1,B2,B4	T1,T2,B1,B2,B4	T1,T2,B1,B2,B4					T1,T2,B1,B2,B4	X
1456	66199	Aktivitas Penunjang Jasa Keuangan Lainnya Ytdl	X	X	X	X	X	X	X	X	T1,T2,B1,B2,B4	T1,T2,B1,B2,B4	T1,T2,B1,B2,B4	T1,T2,B1,B2,B4	T1,T2,B1,B2,B4	T1,T2,B1,B2,B4	T1,T2,B1,B2,B4	T1,T2,B1,B2,B4	T1,T2,B1,B2,B4					T1,T2,B1,B2,B4	X
1457	66211	Aktivitas Penilai Risiko Asuransi	X	X	X	X	X	X	X	X	T1,T2,B1,B2,B4	T1,T2,B1,B2,B4	T1,T2,B1,B2,B4	T1,T2,B1,B2,B4	T1,T2,B1,B2,B4	T1,T2,B1,B2,B4	T1,T2,B1,B2,B4	T1,T2,B1,B2,B4	T1,T2,B1,B2,B4					T1,T2,B1,B2,B4	X
1458	66212	Aktivitas Penilai Kerugian Asuransi	X	X	X	X	X	X	X	X	T1,T2,B1,B2,B4	T1,T2,B1,B2,B4	T1,T2,B1,B2,B4	T1,T2,B1,B2,B4	T1,T2,B1,B2,B4	T1,T2,B1,B2,B4	T1,T2,B1,B2,B4	T1,T2,B1,B2,B4	T1,T2,B1,B2,B4					T1,T2,B1,B2,B4	X
1459	66221	Aktivitas Agen Asuransi	X	X	X	X	X	X	X	X	T1,T2,B1,B2,B4	T1,T2,B1,B2,B4	T1,T2,B1,B2,B4	T1,T2,B1,B2,B4	T1,T2,B1,B2,B4	T1,T2,B1,B2,B4	T1,T2,B1,B2,B4	T1,T2,B1,B2,B4	T1,T2,B1,B2,B4					T1,T2,B1,B2,B4	X



No.	KODE KBLI	KEGIATAN	ZONA LINDUNG						ZONA BUDI DAYA																	
			BA	RTH-2	RTH-3	RTH-4	RTH-7	RTH-8	BJ	P-1	MG	KPI	W	R-1	R-3	SPU-1	SPU-2	SPU-3	RTNH	K-1	K-2	K-3	KT	TR	HK	
			Badan Air	Taman Kota	Taman Kecamatan	Taman Kelurahan	Pemukaman	Jalur Hijau	Badan jalan	Tanaman Pangan	Pertambangan Minyak dan Gas Bumi	Kawasan Peruntukan Industri	Pariwisata	Perumahan Kepadatan Sangat Tinggi	Perumahan Kepadatan Sedang	SPU Skala Kota	SPU Skala Kecamatan	SPU Skala Kelurahan	Ruang Terbuka Non Hijau	Perdagangan dan Jasa Skala Kota	Perdagangan dan Jasa Skala WP	Perdagangan dan Jasa Skala SWP	Perkantoran	Transportasi	Pertahanan dan Keamanan	
1480	68200	Real Estat Atas Dasar Balas Jasa (Fee) Atau Kontrak	X	X	X	X	X	X	X	X	T1,T2,B1,B2,B4	T1,T2,B1,B2,B4	T1,T2,B1,B2,B4	T1,T2,B1,B2,B4	T1,T2,B1,B2,B4	T1,T2,B1,B2,B4	T1,T2,B1,B2,B4	T1,T2,B1,B2,B4	T1,T2,B1,B2,B4	T1,T2,B1,B2,B4	T1,T2,B1,B2,B4	T1,T2,B1,B2,B4	T1,T2,B1,B2,B4	T1,T2,B1,B2,B4	X	
M		AKTIVITAS PROFESIONAL, ILMIAH DAN TEKNIS																								
1481	69101	Aktivitas Pengacara	X	X	X	X	X	X	X	X	T1,B1,B2,B4	T1,B1,B2,B4	T1,T2,B1,B2,B4	T1,B1,B2,B4	T1,B1,B2,B4	T1,B1,B2,B4	T1,B1,B2,B4	T1,B1,B2,B4	T1,B1,B2,B4	T1,B1,B2,B4					T1,B1,B2,B4	X
1482	69102	Aktivitas Konsultan Hukum	X	X	X	X	X	X	X	X	T1,B1,B2,B4	T1,B1,B2,B4	T1,T2,B1,B2,B4	T1,B1,B2,B4	T1,B1,B2,B4	T1,B1,B2,B4	T1,B1,B2,B4	T1,B1,B2,B4	T1,B1,B2,B4	T1,B1,B2,B4					T1,B1,B2,B4	X
1483	69103	Aktivitas Konsultan Kekayaan Intelektual	X	X	X	X	X	X	X	X	T1,B1,B2,B4	T1,B1,B2,B4	T1,T2,B1,B2,B4	T1,B1,B2,B4	T1,B1,B2,B4	T1,B1,B2,B4	T1,B1,B2,B4	T1,B1,B2,B4	T1,B1,B2,B4	T1,B1,B2,B4					T1,B1,B2,B4	X
1484	69104	Aktivitas Notaris Dan Pejabat Pembuat Akta Tanah	X	X	X	X	X	X	X	X	T1,B1,B2,B4	T1,B1,B2,B4	T1,T2,B1,B2,B4	T1,B1,B2,B4	T1,B1,B2,B4	T1,B1,B2,B4	T1,B1,B2,B4	T1,B1,B2,B4	T1,B1,B2,B4	T1,B1,B2,B4					T1,B1,B2,B4	X
1485	69109	Aktivitas Hukum Lainnya	X	X	X	X	X	X	X	X	T1,B1,B2,B4	T1,B1,B2,B4	T1,T2,B1,B2,B4	T1,B1,B2,B4	T1,B1,B2,B4	T1,B1,B2,B4	T1,B1,B2,B4	T1,B1,B2,B4	T1,B1,B2,B4	T1,B1,B2,B4					T1,B1,B2,B4	X
1486	69201	Aktivitas Akuntansi, Pembukuan Dan Pemeriksa	X	X	X	X	X	X	X	X	T1,B1,B2,B4	T1,B1,B2,B4	T1,T2,B1,B2,B4	T1,B1,B2,B4	T1,B1,B2,B4	T1,B1,B2,B4	T1,B1,B2,B4	T1,B1,B2,B4	T1,B1,B2,B4	T1,B1,B2,B4					T1,B1,B2,B4	X
1487	69202	Aktivitas Konsultasi Pajak	X	X	X	X	X	X	X	X	T1,B1,B2,B4	T1,B1,B2,B4	T1,T2,B1,B2,B4	T1,B1,B2,B4	T1,B1,B2,B4	T1,B1,B2,B4	T1,B1,B2,B4	T1,B1,B2,B4	T1,B1,B2,B4	T1,B1,B2,B4					T1,B1,B2,B4	X
1488	70100	Aktivitas Kantor Pusat	X	X	X	X	X	X	X	X	T1,B1,B2,B4	T1,B1,B2,B4	T1,T2,B1,B2,B4	T1,B1,B2,B4	T1,B1,B2,B4	T1,B1,B2,B4	T1,B1,B2,B4	T1,B1,B2,B4	T1,B1,B2,B4	T1,B1,B2,B4					T1,B1,B2,B4	X
1489	70201	Aktivitas Konsultasi Pariwisata	X	X	X	X	X	X	X	X	T1,B1,B2,B4	T1,B1,B2,B4	T1,T2,B1,B2,B4	T1,B1,B2,B4	T1,B1,B2,B4	T1,B1,B2,B4	T1,B1,B2,B4	T1,B1,B2,B4	T1,B1,B2,B4	T1,B1,B2,B4					T1,B1,B2,B4	X
1490	70202	Aktivitas Konsultasi Transportasi	X	X	X	X	X	X	X	X	T1,B1,B2,B4	T1,B1,B2,B4	T1,T2,B1,B2,B4	T1,B1,B2,B4	T1,B1,B2,B4	T1,B1,B2,B4	T1,B1,B2,B4	T1,B1,B2,B4	T1,B1,B2,B4	T1,B1,B2,B4					T1,B1,B2,B4	X
1491	70203	Aktivitas Kehumasan	X	X	X	X	X	X	X	X	T1,B1,B2,B4	T1,B1,B2,B4	T1,T2,B1,B2,B4	T1,B1,B2,B4	T1,B1,B2,B4	T1,B1,B2,B4	T1,B1,B2,B4	T1,B1,B2,B4	T1,B1,B2,B4	T1,B1,B2,B4					T1,B1,B2,B4	X
1492	70204	Aktivitas Konsultasi Manajemen Industri	X	X	X	X	X	X	X	X	T1,B1,B2,B4	T1,B1,B2,B4	T1,T2,B1,B2,B4	T1,B1,B2,B4	T1,B1,B2,B4	T1,B1,B2,B4	T1,B1,B2,B4	T1,B1,B2,B4	T1,B1,B2,B4	T1,B1,B2,B4					T1,B1,B2,B4	X
1493	70209	Aktivitas Konsultasi Manajemen Lainnya	X	X	X	X	X	X	X	X	T1,B1,B2,B4	T1,B1,B2,B4	T1,T2,B1,B2,B4	T1,B1,B2,B4	T1,B1,B2,B4	T1,B1,B2,B4	T1,B1,B2,B4	T1,B1,B2,B4	T1,B1,B2,B4	T1,B1,B2,B4					T1,B1,B2,B4	X
1494	71101	Aktivitas Arsitektur	X	X	X	X	X	X	X	X	T1,B1,B2,B4	T1,B1,B2,B4	T1,T2,B1,B2,B4	T1,B1,B2,B4	T1,B1,B2,B4	T1,B1,B2,B4	T1,B1,B2,B4	T1,B1,B2,B4	T1,B1,B2,B4	T1,B1,B2,B4					T1,B1,B2,B4	X
1495	71102	Aktivitas Keinsinyuran Dan Konsultasi Teknis Ybdi	X	X	X	X	X	X	X	X	T1,B1,B2,B4	T1,B1,B2,B4	T1,T2,B1,B2,B4	T1,B1,B2,B4	T1,B1,B2,B4	T1,B1,B2,B4	T1,B1,B2,B4	T1,B1,B2,B4	T1,B1,B2,B4	T1,B1,B2,B4					T1,B1,B2,B4	X
1496	71201	Jasa Sertifikasi	X	X	X	X	X	X	X	X	T1,B1,B2,B4	T1,B1,B2,B4	T1,T2,B1,B2,B4	T1,B1,B2,B4	T1,B1,B2,B4	T1,B1,B2,B4	T1,B1,B2,B4	T1,B1,B2,B4	T1,B1,B2,B4	T1,B1,B2,B4					T1,B1,B2,B4	X
1497	71202	Jasa Pengujian Laboratorium	X	X	X	X	X	X	X	X	T1,T2,B1,B2,B3,B4	T1,T2,B1,B2,B3,B4	T1,T2,B1,B2,B3,B4	T1,T2,B1,B2,B3,B4	T1,T2,B1,B2,B3,B4	T1,T2,B1,B2,B3,B4	T1,T2,B1,B2,B3,B4	T1,T2,B1,B2,B3,B4	T1,T2,B1,B2,B3,B4	T1,T2,B1,B2,B3,B4					T1,T2,B1,B2,B3,B4	X
1498	71203	Jasa Inspeksi Periodik	X	X	X	X	X	X	X	X	T1,B1,B2,B4	T1,B1,B2,B4	T1,T2,B1,B2,B4	T1,B1,B2,B4	T1,B1,B2,B4	T1,B1,B2,B4	T1,B1,B2,B4	T1,B1,B2,B4	T1,B1,B2,B4	T1,B1,B2,B4					T1,B1,B2,B4	X
1499	71204	Jasa Inspeksi Teknik Instalasi	X	X	X	X	X	X	X	X	T1,B1,B2,B4	T1,B1,B2,B4	T1,T2,B1,B2,B4	T1,B1,B2,B4	T1,B1,B2,B4	T1,B1,B2,B4	T1,B1,B2,B4	T1,B1,B2,B4	T1,B1,B2,B4	T1,B1,B2,B4					T1,B1,B2,B4	X



No.	KODE KBLI	KEGIATAN	ZONA LINDUNG						ZONA BUDI DAYA																
			BA	RTH-2	RTH-3	RTH-4	RTH-7	RTH-8	BJ	P-1	MG	KPI	W	R-1	R-3	SPU-1	SPU-2	SPU-3	RTNH	K-1	K-2	K-3	KT	TR	HK
			Badan Air	Taman Kota	Taman Kecamatan	Taman Kelurahan	Pemukaman	Jalur Hijau	Badan jalan	Tanaman Pangan	Pertambangan Minyak dan Gas Bumi	Kawasan Peruntukan Industri	Pariwisata	Perumahan Kepadatan Sangat Tinggi	Perumahan Kepadatan Sedang	SPU Skala Kota	SPU Skala Kecamatan	SPU Skala Kelurahan	Ruang Terbuka Non Hijau	Perdagangan dan Jasa Skala Kota	Perdagangan dan Jasa Skala WP	Perdagangan dan Jasa Skala SWP	Perkantoran	Transportasi	Pertahanan dan Keamanan
1500	71204	Penelitian Dan Pengembangan Bioteknologi	X	X	X	X	X	X	X	X	T1,T2,B1,B2,B3,B4	T1,T2,B1,B2,B3,B4	T1,T2,B1,B2,B4	T1,T2,B1,B2,B3,B4	T1,T2,B1,B2,B3,B4	T1,T2,B1,B2,B3,B4	T1,T2,B1,B2,B3,B4	T1,T2,B1,B2,B3,B4	I	I	I	I	T1,T2,B1,B2,B3,B4	X	
1501	71205	Jasa Kalibrasi/ Metrologi	X	X	X	X	X	X	X	X	T1,B1,B2,B4	T1,B1,B2,B4	T1,T2,B1,B2,B4	T1,B1,B2,B4	T1,B1,B2,B4	T1,B1,B2,B4	T1,B1,B2,B4	T1,B1,B2,B4	T1,B1,B2,B4	I	I	I	I	T1,B1,B2,B4	X
1502	71206	Jasa Commissioning Proses Industrial, Quality Assurance (Qa), Dan Quality Control (Qc)	X	X	X	X	X	X	X	X	T1,B1,B2,B4	T1,B1,B2,B4	T1,T2,B1,B2,B4	T1,B1,B2,B4	T1,B1,B2,B4	T1,B1,B2,B4	T1,B1,B2,B4	T1,B1,B2,B4	T1,B1,B2,B4	I	I	I	I	T1,B1,B2,B4	X
1503	71207	Jasa Klasifikasi Kapal	X	X	X	X	X	X	X	X	T1,B1,B2,B4	T1,B1,B2,B4	T1,T2,B1,B2,B4	T1,B1,B2,B4	T1,B1,B2,B4	T1,B1,B2,B4	T1,B1,B2,B4	T1,B1,B2,B4	T1,B1,B2,B4	I	I	I	I	T1,B1,B2,B4	X
1504	71208	Aktivitas Pengujian Dan Atau Kalibrasi Alat Kesehatan Dan Inspeksi Sarana Prasarana Kesehatan	X	X	X	X	X	X	X	X	T1,B1,B2,B4	T1,B1,B2,B4	T1,T2,B1,B2,B4	T1,B1,B2,B4	T1,B1,B2,B4	T1,B1,B2,B4	T1,B1,B2,B4	T1,B1,B2,B4	T1,B1,B2,B4	I	I	I	I	T1,B1,B2,B4	X
1505	71209	Analisis Dan Uji Teknis Lainnya	X	X	X	X	X	X	X	X	T1,B1,B2,B4	T1,B1,B2,B4	T1,T2,B1,B2,B4	T1,B1,B2,B4	T1,B1,B2,B4	T1,B1,B2,B4	T1,B1,B2,B4	T1,B1,B2,B4	T1,B1,B2,B4	I	I	I	I	T1,B1,B2,B4	X
1506	72101	Penelitian Dan Pengembangan Ilmu Pengetahuan Alam	X	X	X	X	X	X	X	X	T1,B1,B2,B4	T1,B1,B2,B4	B1,B2,B4	T1,B1,B2,B4	T1,B1,B2,B4	T1,B1,B2,B4	T1,B1,B2,B4	T1,B1,B2,B4	T1,B1,B2,B4	B1,B2,B4	B1,B2,B4	B1,B2,B4	B1,B2,B4	T1,B1,B2,B4	X
1507	72102	Penelitian Dan Pengembangan Teknologi Dan Rekayasa	X	X	X	X	X	X	X	X	T1,B1,B2,B4	T1,B1,B2,B4	B1,B2,B4	T1,B1,B2,B4	T1,B1,B2,B4	T1,B1,B2,B4	T1,B1,B2,B4	T1,B1,B2,B4	T1,B1,B2,B4	B1,B2,B4	B1,B2,B4	B1,B2,B4	B1,B2,B4	T1,B1,B2,B4	X
1508	72103	Penelitian Dan Pengembangan Ilmu Kedokteran	X	X	X	X	X	X	X	X	T1,B1,B2,B4	T1,B1,B2,B4	B1,B2,B4	T1,B1,B2,B4	T1,B1,B2,B4	T1,B1,B2,B4	T1,B1,B2,B4	T1,B1,B2,B4	T1,B1,B2,B4	B1,B2,B4	B1,B2,B4	B1,B2,B4	B1,B2,B4	T1,B1,B2,B4	X
1509	72104	Penelitian Dan Pengembangan Bioteknologi	X	X	X	X	X	X	X	X	T1,T2,B1,B2,B3,B4	T1,T2,B1,B2,B3,B4	B1,B2,B3,B4	T1,T2,B1,B2,B3,B4	T1,T2,B1,B2,B3,B4	T1,T2,B1,B2,B3,B4	T1,T2,B1,B2,B3,B4	T1,T2,B1,B2,B3,B4	T1,T2,B1,B2,B3,B4	B1,B2,B3,B4	B1,B2,B3,B4	B1,B2,B3,B4	B1,B2,B3,B4	T1,T2,B1,B2,B3,B4	X
1510	72105	Penelitian Dan Pengembangan Ilmu Pertanian, Peternakan, Dan Kehutanan	X	X	X	X	X	X	X	X	T1,B1,B2,B4	T1,B1,B2,B4	B1,B2,B4	T1,B1,B2,B4	T1,B1,B2,B4	T1,B1,B2,B4	T1,B1,B2,B4	T1,B1,B2,B4	T1,B1,B2,B4	B1,B2,B4	B1,B2,B4	B1,B2,B4	B1,B2,B4	T1,B1,B2,B4	X
1511	72106	Penelitian Dan Pengembangan Ilmu Perikanan Dan Kelautan	X	X	X	X	X	X	X	X	T1,B1,B2,B4	T1,B1,B2,B4	B1,B2,B4	T1,B1,B2,B4	T1,B1,B2,B4	T1,B1,B2,B4	T1,B1,B2,B4	T1,B1,B2,B4	T1,B1,B2,B4	B1,B2,B4	B1,B2,B4	B1,B2,B4	B1,B2,B4	T1,B1,B2,B4	X
1512	72107	Penelitian Dan Pengembangan Ketenaganukliran	X	X	X	X	X	X	X	X	T1,T2,B1,B2,B3,B4	T1,T2,B1,B2,B3,B4	B1,B2,B3,B4	T1,T2,B1,B2,B3,B4	T1,T2,B1,B2,B3,B4	T1,T2,B1,B2,B3,B4	T1,T2,B1,B2,B3,B4	T1,T2,B1,B2,B3,B4	T1,T2,B1,B2,B3,B4	B1,B2,B3,B4	B1,B2,B3,B4	B1,B2,B3,B4	B1,B2,B3,B4	T1,T2,B1,B2,B3,B4	X
1513	72109	Penelitian Dan Pengembangan Ilmu Pengetahuan Alam Dan Teknologi Rekayasa Lainnya	X	X	X	X	X	X	X	X	T1,B1,B2,B4	T1,B1,B2,B4	B1,B2,B4	T1,B1,B2,B4	T1,B1,B2,B4	T1,B1,B2,B4	T1,B1,B2,B4	T1,B1,B2,B4	T1,B1,B2,B4	B1,B2,B4	B1,B2,B4	B1,B2,B4	B1,B2,B4	T1,B1,B2,B4	X
1514	72201	Penelitian Dan Pengembangan Ilmu Pengetahuan Sosial	X	X	X	X	X	X	X	X	T1,B1,B2,B4	T1,B1,B2,B4	B1,B2,B4	T1,B1,B2,B4	T1,B1,B2,B4	T1,B1,B2,B4	T1,B1,B2,B4	T1,B1,B2,B4	T1,B1,B2,B4	B1,B2,B4	B1,B2,B4	B1,B2,B4	B1,B2,B4	T1,B1,B2,B4	X

No.	KODE KBLI	KEGIATAN	ZONA LINDUNG						ZONA BUDI DAYA																
			BA	RTH-2	RTH-3	RTH-4	RTH-7	RTH-8	BJ	P-1	MG	KPI	W	R-1	R-3	SPU-1	SPU-2	SPU-3	RTNH	K-1	K-2	K-3	KT	TR	HK
			Badan Air	Taman Kota	Taman Kecamatan	Taman Kelurahan	Pemukaman	Jalur Hijau	Badan jalan	Tanaman Pangan	Pertambangan Minyak dan Gas Bumi	Kawasan Peruntukan Industri	Pariwisata	Perumahan Kepadatan Sangat Tinggi	Perumahan Kepadatan Sedang	SPU Skala Kota	SPU Skala Kecamatan	SPU Skala Kelurahan	Ruang Terbuka Non Hijau	Perdagangan dan Jasa Skala Kota	Perdagangan dan Jasa Skala WP	Perdagangan dan Jasa Skala SWP	Perkantoran	Transportasi	Pertahanan dan Keamanan
1515	72202	Penelitian Dan Pengembangan Linguistik Dan Sastra	X	X	X	X	X	X	X	X	T1,B1,B2,B4	T1,B1,B2,B4	B1,B2,B4	T1,B1,B2,B4	T1,B1,B2,B4	T1,B1,B2,B4	T1,B1,B2,B4	T1,B1,B2,B4	T1,B1,B2,B4	B1,B2,B4	B1,B2,B4	B1,B2,B4	B1,B2,B4	T1,B1,B2,B4	X
1516	72203	Penelitian Dan Pengembangan Agama	X	X	X	X	X	X	X	X	T1,B1,B2,B4	T1,B1,B2,B4	B1,B2,B4	T1,B1,B2,B4	T1,B1,B2,B4	T1,B1,B2,B4	T1,B1,B2,B4	T1,B1,B2,B4	T1,B1,B2,B4	B1,B2,B4	B1,B2,B4	B1,B2,B4	B1,B2,B4	T1,B1,B2,B4	X
1517	72204	Penelitian Dan Pengembangan Seni	X	X	X	X	X	X	X	X	T1,B1,B2,B4	T1,B1,B2,B4	B1,B2,B4	T1,B1,B2,B4	T1,B1,B2,B4	T1,B1,B2,B4	T1,B1,B2,B4	T1,B1,B2,B4	T1,B1,B2,B4	B1,B2,B4	B1,B2,B4	B1,B2,B4	B1,B2,B4	T1,B1,B2,B4	X
1518	72205	Penelitian Dan Pengembangan Psikologi	X	X	X	X	X	X	X	X	T1,B1,B2,B4	T1,B1,B2,B4	B1,B2,B4	T1,B1,B2,B4	T1,B1,B2,B4	T1,B1,B2,B4	T1,B1,B2,B4	T1,B1,B2,B4	T1,B1,B2,B4	B1,B2,B4	B1,B2,B4	B1,B2,B4	B1,B2,B4	T1,B1,B2,B4	X
1519	72206	Penelitian Dan Pengembangan Sejarah/Cagar Budaya	X	X	X	X	X	X	X	X	T1,B1,B2,B4	T1,B1,B2,B4	B1,B2,B4	T1,B1,B2,B4	T1,B1,B2,B4	T1,B1,B2,B4	T1,B1,B2,B4	T1,B1,B2,B4	T1,B1,B2,B4	B1,B2,B4	B1,B2,B4	B1,B2,B4	B1,B2,B4	T1,B1,B2,B4	X
1520	72209	Penelitian Dan Pengembangan Ilmu Pengetahuan Sosial Dan Humaniora Lainnya.	X	X	X	X	X	X	X	X	T1,B1,B2,B4	T1,B1,B2,B4	B1,B2,B4	T1,B1,B2,B4	T1,B1,B2,B4	T1,B1,B2,B4	T1,B1,B2,B4	T1,B1,B2,B4	T1,B1,B2,B4	B1,B2,B4	B1,B2,B4	B1,B2,B4	B1,B2,B4	T1,B1,B2,B4	X
1521	73100	Periklanan	X	X	X	X	X	X	X	X	T1,B1,B2,B4	T1,B1,B2,B4	B1,B2,B4	T1,B1,B2,B4	T1,B1,B2,B4	T1,B1,B2,B4	T1,B1,B2,B4	T1,B1,B2,B4	T1,B1,B2,B4	B1,B2,B4	B1,B2,B4	B1,B2,B4	B1,B2,B4	T1,B1,B2,B4	X
1522	73201	Penelitian Pasar	X	X	X	X	X	X	X	X	T1,B1,B2,B4	T1,B1,B2,B4	B1,B2,B4	T1,B1,B2,B4	T1,B1,B2,B4	T1,B1,B2,B4	T1,B1,B2,B4	T1,B1,B2,B4	T1,B1,B2,B4	B1,B2,B4	B1,B2,B4	B1,B2,B4	B1,B2,B4	T1,B1,B2,B4	X
1523	73202	Jajak Pendapat Masyarakat	X	X	X	X	X	X	X	X	T1,B1,B2,B4	T1,B1,B2,B4	B1,B2,B4	T1,B1,B2,B4	T1,B1,B2,B4	T1,B1,B2,B4	T1,B1,B2,B4	T1,B1,B2,B4	T1,B1,B2,B4	B1,B2,B4	B1,B2,B4	B1,B2,B4	B1,B2,B4	T1,B1,B2,B4	X
1524	74111	Aktivitas Desain Alat Transportasi Dan Permesinan	X	X	X	X	X	X	X	X	T1,B1,B2,B4	T1,B1,B2,B4	T1,B1,B2,B4	T1,B1,B2,B4	T1,B1,B2,B4	T1,B1,B2,B4	T1,B1,B2,B4	T1,B1,B2,B4	T1,B1,B2,B4					T1,B1,B2,B4	X
1525	74112	Aktivitas Desain Peralatan Rumah Tangga Dan Furnitur	X	X	X	X	X	X	X	X	T1,B1,B2,B4	T1,B1,B2,B4	T1,B1,B2,B4	T1,B1,B2,B4	T1,B1,B2,B4	T1,B1,B2,B4	T1,B1,B2,B4	T1,B1,B2,B4	T1,B1,B2,B4					T1,B1,B2,B4	X
1526	74113	Aktivitas Desain Tekstil, Fashion Dan Apparel	X	X	X	X	X	X	X	X	T1,B1,B2,B4	T1,B1,B2,B4	T1,B1,B2,B4	T1,B1,B2,B4	T1,B1,B2,B4	T1,B1,B2,B4	T1,B1,B2,B4	T1,B1,B2,B4	T1,B1,B2,B4					T1,B1,B2,B4	X
1527	74114	Aktivitas Desain Industri Strategis Dan Pertahanan	X	X	X	X	X	X	X	X	T1,B1,B2,B4	T1,B1,B2,B4	T1,B1,B2,B4	T1,B1,B2,B4	T1,B1,B2,B4	T1,B1,B2,B4	T1,B1,B2,B4	T1,B1,B2,B4	T1,B1,B2,B4					T1,B1,B2,B4	X
1528	74115	Aktivitas Desain Alat Komunikasi Dan Elektronika	X	X	X	X	X	X	X	X	T1,B1,B2,B4	T1,B1,B2,B4	T1,B1,B2,B4	T1,B1,B2,B4	T1,B1,B2,B4	T1,B1,B2,B4	T1,B1,B2,B4	T1,B1,B2,B4	T1,B1,B2,B4					T1,B1,B2,B4	X
1529	74116	Aktivitas Desain Peralatan Olahraga Dan Permainan	X	X	X	X	X	X	X	X	T1,B1,B2,B4	T1,B1,B2,B4	T1,B1,B2,B4	T1,B1,B2,B4	T1,B1,B2,B4	T1,B1,B2,B4	T1,B1,B2,B4	T1,B1,B2,B4	T1,B1,B2,B4					T1,B1,B2,B4	X
1530	74117	Aktivitas Desain Produk Kesehatan, Kosmetik Dan Perlengkapan Laboratorium	X	X	X	X	X	X	X	X	T1,B1,B2,B4	T1,B1,B2,B4	T1,B1,B2,B4	T1,B1,B2,B4	T1,B1,B2,B4	T1,B1,B2,B4	T1,B1,B2,B4	T1,B1,B2,B4	T1,B1,B2,B4					T1,B1,B2,B4	X
1531	74118	Aktivitas Desain Pengemasan	X	X	X	X	X	X	X	X	T1,B1,B2,B4	T1,B1,B2,B4	T1,B1,B2,B4	T1,B1,B2,B4	T1,B1,B2,B4	T1,B1,B2,B4	T1,B1,B2,B4	T1,B1,B2,B4	T1,B1,B2,B4					T1,B1,B2,B4	X
1532	74119	Aktivitas Desain Industri Lainnya	X	X	X	X	X	X	X	X	T1,B1,B2,B4	T1,B1,B2,B4	T1,B1,B2,B4	T1,B1,B2,B4	T1,B1,B2,B4	T1,B1,B2,B4	T1,B1,B2,B4	T1,B1,B2,B4	T1,B1,B2,B4					T1,B1,B2,B4	X
1533	74120	Aktivitas Desain Interior	X	X	X	X	X	X	X	X	T1,B1,B2,B4	T1,B1,B2,B4	T1,B1,B2,B4	T1,B1,B2,B4	T1,B1,B2,B4	T1,B1,B2,B4	T1,B1,B2,B4	T1,B1,B2,B4	T1,B1,B2,B4					T1,B1,B2,B4	X

No.	KODE KBLI	KEGIATAN	ZONA LINDUNG						ZONA BUDI DAYA																
			BA	RTH-2	RTH-3	RTH-4	RTH-7	RTH-8	BJ	P-1	MG	KPI	W	R-1	R-3	SPU-1	SPU-2	SPU-3	RTNH	K-1	K-2	K-3	KT	TR	HK
			Badan Air	Taman Kota	Taman Kecamatan	Taman Kelurahan	Pemakaman	Jalur Hijau	Badan jalan	Tanaman Pangan	Pertambangan Minyak dan Gas Bumi	Kawasan Peruntukan Industri	Pariwisata	Perumahan Kepadatan Sangat Tinggi	Perumahan Kepadatan Sedang	SPU Skala Kota	SPU Skala Kecamatan	SPU Skala Kelurahan	Ruang Terbuka Non Hijau	Perdagangan dan Jasa Skala Kota	Perdagangan dan Jasa Skala WP	Perdagangan dan Jasa Skala SWP	Perkantoran	Transportasi	Pertahanan dan Keamanan
1534	74130	Aktivitas Desain Komunikasi Visual/Desain Grafis	X	X	X	X	X	X	X	X	T1,B1,B2,B4	T1,B1,B2,B4	T1,B1,B2,B4	T1,B1,B2,B4	T1,B1,B2,B4	T1,B1,B2,B4	T1,B1,B2,B4	T1,B1,B2,B4	T1,B1,B2,B4					T1,B1,B2,B4	X
1535	74141	Aktivitas Desain Khusus Film, Video, Program Tv, Animasi Dan Komik	X	X	X	X	X	X	X	X	T1,B1,B2,B4	T1,B1,B2,B4	T1,B1,B2,B4	T1,B1,B2,B4	T1,B1,B2,B4	T1,B1,B2,B4	T1,B1,B2,B4	T1,B1,B2,B4	T1,B1,B2,B4					T1,B1,B2,B4	X
1536	74142	Aktivitas Desain Konten Game	X	X	X	X	X	X	X	X	T1,B1,B2,B4	T1,B1,B2,B4	T1,B1,B2,B4	T1,B1,B2,B4	T1,B1,B2,B4	T1,B1,B2,B4	T1,B1,B2,B4	T1,B1,B2,B4	T1,B1,B2,B4					T1,B1,B2,B4	X
1537	74149	Aktivitas Desain Konten Kreatif Lainnya	X	X	X	X	X	X	X	X	T1,B1,B2,B4	T1,B1,B2,B4	T1,B1,B2,B4	T1,B1,B2,B4	T1,B1,B2,B4	T1,B1,B2,B4	T1,B1,B2,B4	T1,B1,B2,B4	T1,B1,B2,B4					T1,B1,B2,B4	X
1538	74201	Aktivitas Fotografi	X	X	X	X	X	X	X	X	T1,B1,B2,B4	T1,B1,B2,B4	T1,B1,B2,B4	T1,B1,B2,B4	T1,B1,B2,B4	T1,B1,B2,B4	T1,B1,B2,B4	T1,B1,B2,B4	T1,B1,B2,B4					T1,B1,B2,B4	X
1539	74202	Aktivitas Angkutan Udara Khusus Pemotretan, Survei Dan Pemetaan	X	X	X	X	X	X	X	X	T1,B1,B2,B4	T1,B1,B2,B4	T1,B1,B2,B4	T1,B1,B2,B4	T1,B1,B2,B4	T1,B1,B2,B4	T1,B1,B2,B4	T1,B1,B2,B4	T1,B1,B2,B4					T1,B1,B2,B4	X
1540	74311	Aktivitas Sertifikasi Profesi Pihak 1	X	X	X	X	X	X	X	X	T1,B1,B2,B4	T1,B1,B2,B4	T1,B1,B2,B4	T1,B1,B2,B4	T1,B1,B2,B4	T1,B1,B2,B4	T1,B1,B2,B4	T1,B1,B2,B4	T1,B1,B2,B4					T1,B1,B2,B4	X
1541	74312	Aktivitas Sertifikasi Profesi Pihak 2	X	X	X	X	X	X	X	X	T1,B1,B2,B4	T1,B1,B2,B4	T1,B1,B2,B4	T1,B1,B2,B4	T1,B1,B2,B4	T1,B1,B2,B4	T1,B1,B2,B4	T1,B1,B2,B4	T1,B1,B2,B4					T1,B1,B2,B4	X
1542	74321	Aktivitas Sertifikasi Profesi Pihak 3	X	X	X	X	X	X	X	X	T1,B1,B2,B4	T1,B1,B2,B4	T1,B1,B2,B4	T1,B1,B2,B4	T1,B1,B2,B4	T1,B1,B2,B4	T1,B1,B2,B4	T1,B1,B2,B4	T1,B1,B2,B4					T1,B1,B2,B4	X
1543	74322	Aktivitas Sertifikasi Personel Independen	X	X	X	X	X	X	X	X	T1,B1,B2,B4	T1,B1,B2,B4	T1,B1,B2,B4	T1,B1,B2,B4	T1,B1,B2,B4	T1,B1,B2,B4	T1,B1,B2,B4	T1,B1,B2,B4	T1,B1,B2,B4					T1,B1,B2,B4	X
1544	74901	Aktivitas Penerjemah Atau Interpreter	X	X	X	X	X	X	X	X	T1,B1,B2,B4	T1,B1,B2,B4	T1,B1,B2,B4	T1,B1,B2,B4	T1,B1,B2,B4	T1,B1,B2,B4	T1,B1,B2,B4	T1,B1,B2,B4	T1,B1,B2,B4					T1,B1,B2,B4	X
1545	74902	Aktivitas Konsultasi Bisnis Dan Broker Bisnis	X	X	X	X	X	X	X	X	T1,B1,B2,B4	T1,B1,B2,B4	T1,B1,B2,B4	T1,B1,B2,B4	T1,B1,B2,B4	T1,B1,B2,B4	T1,B1,B2,B4	T1,B1,B2,B4	T1,B1,B2,B4					T1,B1,B2,B4	X
1546	74909	Aktivitas Profesional, Ilmiah Dan Teknis Lainnya Ytdl	X	X	X	X	X	X	X	X	T1,B1,B2,B4	T1,B1,B2,B4	T1,B1,B2,B4	T1,B1,B2,B4	T1,B1,B2,B4	T1,B1,B2,B4	T1,B1,B2,B4	T1,B1,B2,B4	T1,B1,B2,B4					T1,B1,B2,B4	X
1547	75000	Aktivitas Kesehatan Hewan	X	X	X	X	X	X	X	X	T1,B1,B2,B4	T1,B1,B2,B4	B1,B2,B4	T1,B1,B2,B4	T1,B1,B2,B4	T1,B1,B2,B4	T1,B1,B2,B4	T1,B1,B2,B4	T1,B1,B2,B4	B1,B2,B4	B1,B2,B4	B1,B2,B4	B1,B2,B4	T1,B1,B2,B4	X
N		AKTIVITAS PENYEWAAN DAN SEWA GUNA USAHA TANPA HAK OPSI, KETENAGAKERJAAN, AGEN PERJALANAN DAN PENUNJANG USAHA LAINNYA																							
1548	77100	Aktivitas Penyewaan Dan Sewa Guna Usaha Tanpa Hak Opsi Mobil, Bus, Truk Dan Sejenisnya	X	X	X	X	X	X	X	X	T1,T2,B1,B4	T1,T2,B1,B4	T1,B1,B2,B4	T1,T2,B1,B4	T1,T2,B1,B4	T1,T2,B1,B4	T1,T2,B1,B4	T1,T2,B1,B4	T1,T2,B1,B4				B1,B4	T1,T2,B1,B4	X
1549	77210	Aktivitas Penyewaan Dan Sewa Guna Usaha Tanpa Hak Opsi Alat Rekreasi Dan Olahraga	X	X	X	X	X	X	X	X	T1,T2,B1,B4	T1,T2,B1,B4	T1,B1,B2,B4	T1,T2,B1,B4	T1,T2,B1,B4	T1,T2,B1,B4	T1,T2,B1,B4	T1,T2,B1,B4	T1,T2,B1,B4				B1,B4	T1,T2,B1,B4	X
1550	77220	Aktivitas Penyewaan Kaset Video, Cd, Vcd/ Dvd Dan Sejenisnya	X	X	X	X	X	X	X	X	T1,T2,B1,B4	T1,T2,B1,B4	T1,B1,B2,B4	T1,T2,B1,B4	T1,T2,B1,B4	T1,T2,B1,B4	T1,T2,B1,B4	T1,T2,B1,B4	T1,T2,B1,B4				B1,B4	T1,T2,B1,B4	X

No.	KODE KBLI	KEGIATAN	ZONA LINDUNG						ZONA BUDI DAYA																
			BA	RTH-2	RTH-3	RTH-4	RTH-7	RTH-8	BJ	P-1	MG	KPI	W	R-1	R-3	SPU-1	SPU-2	SPU-3	RTNH	K-1	K-2	K-3	KT	TR	HK
			Badan Air	Taman Kota	Taman Kecamatan	Taman Kelurahan	Pemakaman	Jalur Hijau	Badan jalan	Tanaman Pangan	Pertambangan Minyak dan Gas Bumi	Kawasan Peruntukan Industri	Pariwisata	Perumahan Kepadatan Sangat Tinggi	Perumahan Kepadatan Sedang	SPU Skala Kota	SPU Skala Kecamatan	SPU Skala Kelurahan	Ruang Terbuka Non Hijau	Perdagangan dan Jasa Skala Kota	Perdagangan dan Jasa Skala WP	Perdagangan dan Jasa Skala SWP	Perkantoran	Transportasi	Pertahanan dan Keamanan
1551	77291	Aktivitas Penyewaan Dan Sewa Guna Usaha Tanpa Hak Opsi Alat Pesta	X	X	X	X	X	X	X	X	T1,T2,B1,B4	T1,T2,B1,B4	T1,B1,B2,B4	T1,T2,B1,B4	T1,T2,B1,B4	T1,T2,B1,B4	T1,T2,B1,B4	T1,T2,B1,B4	T1,T2,B1,B4	I	I	I	B1,B4	T1,T2,B1,B4	X
1552	77292	Aktivitas Penyewaan Dan Sewa Guna Usaha Tanpa Hak Opsi Barang Keperluan Rumah Tangga Dan Pribadi	X	X	X	X	X	X	X	X	T1,T2,B1,B4	T1,T2,B1,B4	T1,B1,B2,B4	T1,T2,B1,B4	T1,T2,B1,B4	T1,T2,B1,B4	T1,T2,B1,B4	T1,T2,B1,B4	T1,T2,B1,B4	I	I	I	B1,B4	T1,T2,B1,B4	X
1553	77293	Aktivitas Penyewaan Dan Sewa Guna Usaha Tanpa Hak Opsi Barang Hasil Pencetakan Dan Penerbitan	X	X	X	X	X	X	X	X	T1,T2,B1,B4	T1,T2,B1,B4	T1,B1,B2,B4	T1,T2,B1,B4	T1,T2,B1,B4	T1,T2,B1,B4	T1,T2,B1,B4	T1,T2,B1,B4	T1,T2,B1,B4	I	I	I	B1,B4	T1,T2,B1,B4	X
1554	77294	Aktivitas Penyewaan Dan Sewa Guna Usaha Tanpa Hak Opsi Bunga Dan Tanaman Hias	X	X	X	X	X	X	X	X	T1,T2,B1,B4	T1,T2,B1,B4	T1,B1,B2,B4	T1,T2,B1,B4	T1,T2,B1,B4	T1,T2,B1,B4	T1,T2,B1,B4	T1,T2,B1,B4	T1,T2,B1,B4	I	I	I	B1,B4	T1,T2,B1,B4	X
1555	77295	Aktivitas Penyewaan Dan Sewa Guna Usaha Tanpa Hak Opsi Alat Musik	X	X	X	X	X	X	X	X	T1,T2,B1,B4	T1,T2,B1,B4	T1,B1,B2,B4	T1,T2,B1,B4	T1,T2,B1,B4	T1,T2,B1,B4	T1,T2,B1,B4	T1,T2,B1,B4	T1,T2,B1,B4	I	I	I	B1,B4	T1,T2,B1,B4	X
1556	77299	Aktivitas Penyewaan Dan Sewa Guna Usaha Tanpa Hak Opsi Barang Keperluan Rumah Tangga Dan Pribadi Lainnya Ytdl	X	X	X	X	X	X	X	X	T1,T2,B1,B4	T1,T2,B1,B4	T1,B1,B2,B4	T1,T2,B1,B4	T1,T2,B1,B4	T1,T2,B1,B4	T1,T2,B1,B4	T1,T2,B1,B4	T1,T2,B1,B4	I	I	I	B1,B4	T1,T2,B1,B4	X
1557	77311	Aktivitas Penyewaan Dan Sewa Guna Usaha Tanpa Hak Opsi Alat Transportasi Darat Bukan Kendaraan Bermotor Roda Empat Atau Lebih	X	X	X	X	X	X	X	X	T1,T2,B1,B4	T1,T2,B1,B4	T1,B1,B2,B4	T1,T2,B1,B4	T1,T2,B1,B4	T1,T2,B1,B4	T1,T2,B1,B4	T1,T2,B1,B4	T1,T2,B1,B4	I	I	I	B1,B4	T1,T2,B1,B4	X
1558	77312	Aktivitas Penyewaan Dan Sewa Guna Usaha Tanpa Hak Opsi Alat Transportasi Air	X	X	X	X	X	X	X	X	T1,T2,B1,B4	T1,T2,B1,B4	T1,B1,B2,B4	T1,T2,B1,B4	T1,T2,B1,B4	T1,T2,B1,B4	T1,T2,B1,B4	T1,T2,B1,B4	T1,T2,B1,B4	I	I	I	B1,B4	T1,T2,B1,B4	X
1559	77313	Aktivitas Penyewaan Dan Sewa Guna Usaha Tanpa Hak Opsi Alat Transportasi Udara	X	X	X	X	X	X	X	X	T1,T2,B1,B4	T1,T2,B1,B4	T1,B1,B2,B4	T1,T2,B1,B4	T1,T2,B1,B4	T1,T2,B1,B4	T1,T2,B1,B4	T1,T2,B1,B4	T1,T2,B1,B4	I	I	I	B1,B4	T1,T2,B1,B4	X
1560	77319	Aktivitas Penyewaan Dan Sewa Guna Usaha Tanpa Hak Opsi Alat Transportasi Lainnya	X	X	X	X	X	X	X	X	T1,T2,B1,B4	T1,T2,B1,B4	T1,B1,B2,B4	T1,T2,B1,B4	T1,T2,B1,B4	T1,T2,B1,B4	T1,T2,B1,B4	T1,T2,B1,B4	T1,T2,B1,B4	I	I	I	B1,B4	T1,T2,B1,B4	X
1561	77321	Aktivitas Penyewaan Dan Sewa Guna Tanpa Hak Opsi Alat Perekaman Gambar & Editing	X	X	X	X	X	X	X	X	T1,T2,B1,B4	T1,T2,B1,B4	T1,B1,B2,B4	T1,T2,B1,B4	T1,T2,B1,B4	T1,T2,B1,B4	T1,T2,B1,B4	T1,T2,B1,B4	T1,T2,B1,B4	I	I	I	B1,B4	T1,T2,B1,B4	X
1562	77322	Aktivitas Penyewaan Dan Sewa Guna Tanpa Hak Opsi Alat Bantu Teknologi Digital	X	X	X	X	X	X	X	X	T1,T2,B1,B4	T1,T2,B1,B4	T1,B1,B2,B4	T1,T2,B1,B4	T1,T2,B1,B4	T1,T2,B1,B4	T1,T2,B1,B4	T1,T2,B1,B4	T1,T2,B1,B4	I	I	I	B1,B4	T1,T2,B1,B4	X

No.	KODE KBLI	KEGIATAN	ZONA LINDUNG						ZONA BUDI DAYA																
			BA	RTH-2	RTH-3	RTH-4	RTH-7	RTH-8	BJ	P-1	MG	KPI	W	R-1	R-3	SPU-1	SPU-2	SPU-3	RTNH	K-1	K-2	K-3	KT	TR	HK
			Badan Air	Taman Kota	Taman Kecamatan	Taman Kelurahan	Pemukaman	Jalur Hijau	Badan jalan	Tanaman Pangan	Pertambangan Minyak dan Gas Bumi	Kawasan Peruntukan Industri	Pariwisata	Perumahan Kepadatan Sangat Tinggi	Perumahan Kepadatan Sedang	SPU Skala Kota	SPU Skala Kecamatan	SPU Skala Kelurahan	Ruang Terbuka Non Hijau	Perdagangan dan Jasa Skala Kota	Perdagangan dan Jasa Skala WP	Perdagangan dan Jasa Skala SWP	Perkantoran	Transportasi	Pertahanan dan Keamanan
1563	77323	Aktivitas Penyewaan Dan Sewa Guna Tanpa Hak Opsi Alat Kebutuhan Mice	X	X	X	X	X	X	X	X	T1,T2,B1,B4	T1,T2,B1,B4	T1,B1,B2,B4	T1,T2,B1,B4	T1,T2,B1,B4	T1,T2,B1,B4	T1,T2,B1,B4	T1,T2,B1,B4	T1,T2,B1,B4	I	I	I	B1,B4	T1,T2,B1,B4	X
1564	77329	Aktivitas Penyewaan Dan Sewa Guna Tanpa Hak Opsi Mesin Dan Peralatan Industri Kreatif Lainnya	X	X	X	X	X	X	X	X	T1,T2,B1,B4	T1,T2,B1,B4	T1,B1,B2,B4	T1,T2,B1,B4	T1,T2,B1,B4	T1,T2,B1,B4	T1,T2,B1,B4	T1,T2,B1,B4	T1,T2,B1,B4	I	I	I	B1,B4	T1,T2,B1,B4	X
1565	77391	Aktivitas Penyewaan Dan Sewa Guna Usaha Tanpa Hak Opsi Mesin Dan Peralatan Industri Pengolahan	X	X	X	X	X	X	X	X	T1,T2,B1,B4	T1,T2,B1,B4	T1,B1,B2,B4	T1,T2,B1,B4	T1,T2,B1,B4	T1,T2,B1,B4	T1,T2,B1,B4	T1,T2,B1,B4	T1,T2,B1,B4	I	I	I	B1,B4	T1,T2,B1,B4	X
1566	77392	Aktivitas Penyewaan Dan Sewa Guna Usaha Tanpa Hak Opsi Mesin Pertanian Dan Peralatannya	X	X	X	X	X	X	X	X	T1,T2,B1,B4	T1,T2,B1,B4	T1,B1,B2,B4	T1,T2,B1,B4	T1,T2,B1,B4	T1,T2,B1,B4	T1,T2,B1,B4	T1,T2,B1,B4	T1,T2,B1,B4	I	I	I	B1,B4	T1,T2,B1,B4	X
1567	77393	Aktivitas Penyewaan Dan Sewa Guna Usaha Tanpa Hak Opsi Mesin Dan Peralatan Konstruksi Dan Teknik Sipil	X	X	X	X	X	X	X	X	T1,T2,B1,B4	T1,T2,B1,B4	T1,B1,B2,B4	T1,T2,B1,B4	T1,T2,B1,B4	T1,T2,B1,B4	T1,T2,B1,B4	T1,T2,B1,B4	T1,T2,B1,B4	I	I	I	B1,B4	T1,T2,B1,B4	X
1568	77394	Aktivitas Penyewaan Dan Sewa Guna Usaha Tanpa Hak Opsi Mesin Kantor Dan Peralatannya	X	X	X	X	X	X	X	X	T1,T2,B1,B4	T1,T2,B1,B4	T1,B1,B2,B4	T1,T2,B1,B4	T1,T2,B1,B4	T1,T2,B1,B4	T1,T2,B1,B4	T1,T2,B1,B4	T1,T2,B1,B4	I	I	I	B1,B4	T1,T2,B1,B4	X
1569	77395	Aktivitas Penyewaan Dan Sewa Guna Tanpa Hak Opsi Mesin Pertambangan Dan Energi Serta Peralatannya	X	X	X	X	X	X	X	X	T1,T2,B1,B4	T1,T2,B1,B4	T1,B1,B2,B4	T1,T2,B1,B4	T1,T2,B1,B4	T1,T2,B1,B4	T1,T2,B1,B4	T1,T2,B1,B4	T1,T2,B1,B4	I	I	I	B1,B4	T1,T2,B1,B4	X
1570	77399	Aktivitas Penyewaan Dan Sewa Guna Usaha Tanpa Hak Opsi Mesin, Peralatan Dan Barang Berwujud Lainnya Ytdl	X	X	X	X	X	X	X	X	T1,T2,B1,B4	T1,T2,B1,B4	T1,B1,B2,B4	T1,T2,B1,B4	T1,T2,B1,B4	T1,T2,B1,B4	T1,T2,B1,B4	T1,T2,B1,B4	T1,T2,B1,B4	I	I	I	B1,B4	T1,T2,B1,B4	X
1571	77400	Sewa Guna Usaha Tanpa Hak Opsi Intelektual Properti,Bukan Karya Hak Cipta	X	X	X	X	X	X	X	X	T1,T2,B1,B4	T1,T2,B1,B4	T1,B1,B2,B4	T1,T2,B1,B4	T1,T2,B1,B4	T1,T2,B1,B4	T1,T2,B1,B4	T1,T2,B1,B4	T1,T2,B1,B4	I	I	I	B1,B4	T1,T2,B1,B4	X
1572	78101	Aktivitas Penyeleksian Dan Penempatan Tenaga Kerja Dalam Negeri	X	X	X	X	X	X	X	X	T1,T2,B1,B4	T1,T2,B1,B4	T1,B1,B2,B4	T1,T2,B1,B4	T1,T2,B1,B4	T1,T2,B1,B4	T1,T2,B1,B4	T1,T2,B1,B4	T1,T2,B1,B4	I	I	I	B1,B4	T1,T2,B1,B4	X
1573	78102	Aktivitas Penyeleksian Dan Penempatan Tenaga Kerja Luar Negeri	X	X	X	X	X	X	X	X	T1,T2,B1,B4	T1,T2,B1,B4	T1,B1,B2,B4	T1,T2,B1,B4	T1,T2,B1,B4	T1,T2,B1,B4	T1,T2,B1,B4	T1,T2,B1,B4	T1,T2,B1,B4	I	I	I	B1,B4	T1,T2,B1,B4	X
1574	78103	Aktivitas Penempatan Pekerja Rumah Tangga	X	X	X	X	X	X	X	X	T1,T2,B1,B4	T1,T2,B1,B4	T1,B1,B2,B4	T1,T2,B1,B4	T1,T2,B1,B4	T1,T2,B1,B4	T1,T2,B1,B4	T1,T2,B1,B4	T1,T2,B1,B4	I	I	I	B1,B4	T1,T2,B1,B4	X
1575	78104	Aktivitas Penempatan Tenaga Kerja Daring (Job Portal)	X	X	X	X	X	X	X	X	T1,T2,B1,B4	T1,T2,B1,B4	T1,B1,B2,B4	T1,T2,B1,B4	T1,T2,B1,B4	T1,T2,B1,B4	T1,T2,B1,B4	T1,T2,B1,B4	T1,T2,B1,B4	I	I	I	B1,B4	T1,T2,B1,B4	X

No.	KODE KBLI	KEGIATAN	ZONA LINDUNG						ZONA BUDI DAYA																
			BA	RTH-2	RTH-3	RTH-4	RTH-7	RTH-8	BJ	P-1	MG	KPI	W	R-1	R-3	SPU-1	SPU-2	SPU-3	RTNH	K-1	K-2	K-3	KT	TR	HK
			Badan Air	Taman Kota	Taman Kecamatan	Taman Kelurahan	Pemakaman	Jalur Hijau	Badan jalan	Tanaman Pangan	Pertambangan Minyak dan Gas Bumi	Kawasan Peruntukan Industri	Pariwisata	Perumahan Kepadatan Sangat Tinggi	Perumahan Kepadatan Sedang	SPU Skala Kota	SPU Skala Kecamatan	SPU Skala Kelurahan	Ruang Terbuka Non Hijau	Perdagangan dan Jasa Skala Kota	Perdagangan dan Jasa Skala WP	Perdagangan dan Jasa Skala SWP	Perkantoran	Transportasi	Pertahanan dan Keamanan
1576	78200	Aktivitas Penyediaan Tenaga Kerja Waktu Tertentu	X	X	X	X	X	X	X	X	T1,T2,B1,B4	T1,T2,B1,B4	T1,B1,B2,B4	T1,T2,B1,B4	T1,T2,B1,B4	T1,T2,B1,B4	T1,T2,B1,B4	T1,T2,B1,B4	T1,T2,B1,B4	I	I	I	B1,B4	T1,T2,B1,B4	X
1577	78300	Penyediaan Sumber Daya Manusia Dan Manajemen Fungsi Sumber Daya Manusia	X	X	X	X	X	X	X	X	T1,T2,B1,B4	T1,T2,B1,B4	T1,B1,B2,B4	T1,T2,B1,B4	T1,T2,B1,B4	T1,T2,B1,B4	T1,T2,B1,B4	T1,T2,B1,B4	T1,T2,B1,B4	I	I	I	B1,B4	T1,T2,B1,B4	X
1578	78411	Pelatihan Kerja Teknik Pemerintah	X	X	X	X	X	X	X	X	T1,T2,B1,B4	T1,T2,B1,B4	B1,B4	T1,T2,B1,B4	T1,T2,B1,B4	T1,T2,B1,B4	T1,T2,B1,B4	T1,T2,B1,B4	T1,T2,B1,B4	B1,B4	B1,B4	B1,B4	B1,B4	T1,T2,B1,B4	X
1579	78412	Pelatihan Kerja Teknologi Informasi Dan Komunikasi Pemerintah	X	X	X	X	X	X	X	X	T1,T2,B1,B4	T1,T2,B1,B4	B1,B4	T1,T2,B1,B4	T1,T2,B1,B4	T1,T2,B1,B4	T1,T2,B1,B4	T1,T2,B1,B4	T1,T2,B1,B4	B1,B4	B1,B4	B1,B4	B1,B4	T1,T2,B1,B4	X
1580	78413	Pelatihan Kerja Industri Kreatif Pemerintah	X	X	X	X	X	X	X	X	T1,T2,B1,B4	T1,T2,B1,B4	B1,B4	T1,T2,B1,B4	T1,T2,B1,B4	T1,T2,B1,B4	T1,T2,B1,B4	T1,T2,B1,B4	T1,T2,B1,B4	B1,B4	B1,B4	B1,B4	B1,B4	T1,T2,B1,B4	X
1581	78414	Pelatihan Kerja Pariwisata Dan Perhotelan Pemerintah	X	X	X	X	X	X	X	X	T1,T2,B1,B4	T1,T2,B1,B4	B1,B4	T1,T2,B1,B4	T1,T2,B1,B4	T1,T2,B1,B4	T1,T2,B1,B4	T1,T2,B1,B4	T1,T2,B1,B4	B1,B4	B1,B4	B1,B4	B1,B4	T1,T2,B1,B4	X
1582	78415	Pelatihan Kerja Bisnis Dan Manajemen Pemerintah	X	X	X	X	X	X	X	X	T1,T2,B1,B4	T1,T2,B1,B4	B1,B4	T1,T2,B1,B4	T1,T2,B1,B4	T1,T2,B1,B4	T1,T2,B1,B4	T1,T2,B1,B4	T1,T2,B1,B4	B1,B4	B1,B4	B1,B4	B1,B4	T1,T2,B1,B4	X
1583	78416	Pelatihan Kerja Pekerjaan Domestik Pemerintah	X	X	X	X	X	X	X	X	T1,T2,B1,B4	T1,T2,B1,B4	B1,B4	T1,T2,B1,B4	T1,T2,B1,B4	T1,T2,B1,B4	T1,T2,B1,B4	T1,T2,B1,B4	T1,T2,B1,B4	B1,B4	B1,B4	B1,B4	B1,B4	T1,T2,B1,B4	X
1584	78417	Pelatihan Kerja Pertanian Dan Perikanan Pemerintah	X	X	X	X	X	X	X	X	T1,T2,B1,B4	T1,T2,B1,B4	B1,B4	T1,T2,B1,B4	T1,T2,B1,B4	T1,T2,B1,B4	T1,T2,B1,B4	T1,T2,B1,B4	T1,T2,B1,B4	B1,B4	B1,B4	B1,B4	B1,B4	T1,T2,B1,B4	X
1585	78419	Pelatihan Kerja Pemerintah Lainnya	X	X	X	X	X	X	X	X	T1,T2,B1,B4	T1,T2,B1,B4	B1,B4	T1,T2,B1,B4	T1,T2,B1,B4	T1,T2,B1,B4	T1,T2,B1,B4	T1,T2,B1,B4	T1,T2,B1,B4	B1,B4	B1,B4	B1,B4	B1,B4	T1,T2,B1,B4	X
1586	78421	Pelatihan Kerja Teknik Swasta	X	X	X	X	X	X	X	X	T1,T2,B1,B4	T1,T2,B1,B4	B1,B4	T1,T2,B1,B4	T1,T2,B1,B4	T1,T2,B1,B4	T1,T2,B1,B4	T1,T2,B1,B4	T1,T2,B1,B4	B1,B4	B1,B4	B1,B4	B1,B4	T1,T2,B1,B4	X
1587	78422	Pelatihan Kerja Teknologi Informasi Dan Komunikasi Swasta	X	X	X	X	X	X	X	X	T1,T2,B1,B4	T1,T2,B1,B4	B1,B4	T1,T2,B1,B4	T1,T2,B1,B4	T1,T2,B1,B4	T1,T2,B1,B4	T1,T2,B1,B4	T1,T2,B1,B4	B1,B4	B1,B4	B1,B4	B1,B4	T1,T2,B1,B4	X
1588	78423	Pelatihan Kerja Industri Kreatif Swasta	X	X	X	X	X	X	X	X	T1,T2,B1,B4	T1,T2,B1,B4	B1,B4	T1,T2,B1,B4	T1,T2,B1,B4	T1,T2,B1,B4	T1,T2,B1,B4	T1,T2,B1,B4	T1,T2,B1,B4	B1,B4	B1,B4	B1,B4	B1,B4	T1,T2,B1,B4	X
1589	78424	Pelatihan Kerja Pariwisata Dan Perhotelan Swasta	X	X	X	X	X	X	X	X	T1,T2,B1,B4	T1,T2,B1,B4	B1,B4	T1,T2,B1,B4	T1,T2,B1,B4	T1,T2,B1,B4	T1,T2,B1,B4	T1,T2,B1,B4	T1,T2,B1,B4	B1,B4	B1,B4	B1,B4	B1,B4	T1,T2,B1,B4	X
1590	78425	Pelatihan Kerja Bisnis Dan Manajemen Swasta	X	X	X	X	X	X	X	X	T1,T2,B1,B4	T1,T2,B1,B4	B1,B4	T1,T2,B1,B4	T1,T2,B1,B4	T1,T2,B1,B4	T1,T2,B1,B4	T1,T2,B1,B4	T1,T2,B1,B4	B1,B4	B1,B4	B1,B4	B1,B4	T1,T2,B1,B4	X
1591	78426	Pelatihan Kerja Pekerjaan Domestik Swasta	X	X	X	X	X	X	X	X	T1,T2,B1,B4	T1,T2,B1,B4	B1,B4	T1,T2,B1,B4	T1,T2,B1,B4	T1,T2,B1,B4	T1,T2,B1,B4	T1,T2,B1,B4	T1,T2,B1,B4	B1,B4	B1,B4	B1,B4	B1,B4	T1,T2,B1,B4	X
1592	78427	Pelatihan Kerja Pertanian Dan Perikanan Swasta	X	X	X	X	X	X	X	X	T1,T2,B1,B4	T1,T2,B1,B4	B1,B4	T1,T2,B1,B4	T1,T2,B1,B4	T1,T2,B1,B4	T1,T2,B1,B4	T1,T2,B1,B4	T1,T2,B1,B4	B1,B4	B1,B4	B1,B4	B1,B4	T1,T2,B1,B4	X
1593	78429	Pelatihan Kerja Pertanian Dan Perikanan Swasta	X	X	X	X	X	X	X	X	T1,T2,B1,B4	T1,T2,B1,B4	B1,B4	T1,T2,B1,B4	T1,T2,B1,B4	T1,T2,B1,B4	T1,T2,B1,B4	T1,T2,B1,B4	T1,T2,B1,B4	B1,B4	B1,B4	B1,B4	B1,B4	T1,T2,B1,B4	X
1594	78431	Pelatihan Kerja Teknik Perusahaan	X	X	X	X	X	X	X	X	T1,T2,B1,B4	T1,T2,B1,B4	B1,B4	T1,T2,B1,B4	T1,T2,B1,B4	T1,T2,B1,B4	T1,T2,B1,B4	T1,T2,B1,B4	T1,T2,B1,B4	B1,B4	B1,B4	B1,B4	B1,B4	T1,T2,B1,B4	X
1595	78432	Pelatihan Kerja Teknologi Informasi Dan Komunikasi Perusahaan	X	X	X	X	X	X	X	X	T1,T2,B1,B4	T1,T2,B1,B4	B1,B4	T1,T2,B1,B4	T1,T2,B1,B4	T1,T2,B1,B4	T1,T2,B1,B4	T1,T2,B1,B4	T1,T2,B1,B4	B1,B4	B1,B4	B1,B4	B1,B4	T1,T2,B1,B4	X



No.	KODE KBLI	KEGIATAN	ZONA LINDUNG						ZONA BUDI DAYA																
			BA	RTH-2	RTH-3	RTH-4	RTH-7	RTH-8	BJ	P-1	MG	KPI	W	R-1	R-3	SPU-1	SPU-2	SPU-3	RTNH	K-1	K-2	K-3	KT	TR	HK
			Badan Air	Taman Kota	Taman Kecamatan	Taman Kelurahan	Pemukaman	Jalur Hijau	Badan jalan	Tanaman Pangan	Pertambangan Minyak dan Gas Bumi	Kawasan Peruntukan Industri	Pariwisata	Perumahan Kepadatan Sangat Tinggi	Perumahan Kepadatan Sedang	SPU Skala Kota	SPU Skala Kecamatan	SPU Skala Kelurahan	Ruang Terbuka Non Hijau	Perdagangan dan Jasa Skala Kota	Perdagangan dan Jasa Skala WP	Perdagangan dan Jasa Skala SWP	Perkantoran	Transportasi	Pertahanan dan Keamanan
1596	78433	Pelatihan Kerja Industri Kreatif Perusahaan	X	X	X	X	X	X	X	X	T1,T2,B1,B4	T1,T2,B1,B4	B1,B4	T1,T2,B1,B4	T1,T2,B1,B4	T1,T2,B1,B4	T1,T2,B1,B4	T1,T2,B1,B4	T1,T2,B1,B4	B1,B4	B1,B4	B1,B4	B1,B4	T1,T2,B1,B4	X
1597	78434	Pelatihan Kerja Pariwisata Dan Perhotelan Perusahaan	X	X	X	X	X	X	X	X	T1,T2,B1,B4	T1,T2,B1,B4	B1,B4	T1,T2,B1,B4	T1,T2,B1,B4	T1,T2,B1,B4	T1,T2,B1,B4	T1,T2,B1,B4	T1,T2,B1,B4	B1,B4	B1,B4	B1,B4	B1,B4	T1,T2,B1,B4	X
1598	78435	Pelatihan Kerja Bisnis Dan Manajemen Perusahaan	X	X	X	X	X	X	X	X	T1,T2,B1,B4	T1,T2,B1,B4	B1,B4	T1,T2,B1,B4	T1,T2,B1,B4	T1,T2,B1,B4	T1,T2,B1,B4	T1,T2,B1,B4	T1,T2,B1,B4	B1,B4	B1,B4	B1,B4	B1,B4	T1,T2,B1,B4	X
1599	78436	Pelatihan Kerja Pekerjaan Domestik Perusahaan	X	X	X	X	X	X	X	X	T1,T2,B1,B4	T1,T2,B1,B4	B1,B4	T1,T2,B1,B4	T1,T2,B1,B4	T1,T2,B1,B4	T1,T2,B1,B4	T1,T2,B1,B4	T1,T2,B1,B4	B1,B4	B1,B4	B1,B4	B1,B4	T1,T2,B1,B4	X
1600	78437	Pelatihan Kerja Pertanian Dan Perikanan Perusahaan	X	X	X	X	X	X	X	X	T1,T2,B1,B4	T1,T2,B1,B4	B1,B4	T1,T2,B1,B4	T1,T2,B1,B4	T1,T2,B1,B4	T1,T2,B1,B4	T1,T2,B1,B4	T1,T2,B1,B4	B1,B4	B1,B4	B1,B4	B1,B4	T1,T2,B1,B4	X
1601	78439	Pelatihan Kerja Perusahaan Lainnya	X	X	X	X	X	X	X	X	T1,T2,B1,B4	T1,T2,B1,B4	B1,B4	T1,T2,B1,B4	T1,T2,B1,B4	T1,T2,B1,B4	T1,T2,B1,B4	T1,T2,B1,B4	T1,T2,B1,B4	B1,B4	B1,B4	B1,B4	B1,B4	T1,T2,B1,B4	X
1602	79111	Aktivitas Agen Perjalanan Wisata	X	X	X	X	X	X	X	X	T1,T2,B1,B4	T1,T2,B1,B4	B1,B4	T1,T2,B1,B4	T1,T2,B1,B4	T1,T2,B1,B4	T1,T2,B1,B4	T1,T2,B1,B4	T1,T2,B1,B4	B1,B4	B1,B4	B1,B4	B1,B4	T1,T2,B1,B4	X
1603	79112	Aktivitas Agen Perjalanan Ibadah Umroh Dan Haji	X	X	X	X	X	X	X	X	T1,T2,B1,B4	T1,T2,B1,B4	B1,B4	T1,T2,B1,B4	T1,T2,B1,B4	T1,T2,B1,B4	T1,T2,B1,B4	T1,T2,B1,B4	T1,T2,B1,B4	B1,B4	B1,B4	B1,B4	B1,B4	T1,T2,B1,B4	X
1604	79119	Aktivitas Agen Perjalanan Lainnya	X	X	X	X	X	X	X	X	T1,T2,B1,B4	T1,T2,B1,B4	B1,B4	T1,T2,B1,B4	T1,T2,B1,B4	T1,T2,B1,B4	T1,T2,B1,B4	T1,T2,B1,B4	T1,T2,B1,B4	B1,B4	B1,B4	B1,B4	B1,B4	T1,T2,B1,B4	X
1605	79121	Aktivitas Biro Perjalanan	X	X	X	X	X	X	X	X	T1,T2,B1,B4	T1,T2,B1,B4	B1,B4	T1,T2,B1,B4	T1,T2,B1,B4	T1,T2,B1,B4	T1,T2,B1,B4	T1,T2,B1,B4	T1,T2,B1,B4	B1,B4	B1,B4	B1,B4	B1,B4	T1,T2,B1,B4	X
1606	79122	Aktivitas Biro Perjalanan Ibadah Umroh Dan Haji Khusus	X	X	X	X	X	X	X	X	T1,T2,B1,B4	T1,T2,B1,B4	B1,B4	T1,T2,B1,B4	T1,T2,B1,B4	T1,T2,B1,B4	T1,T2,B1,B4	T1,T2,B1,B4	T1,T2,B1,B4	B1,B4	B1,B4	B1,B4	B1,B4	T1,T2,B1,B4	X
1607	79129	Aktivitas Biro Perjalanan	X	X	X	X	X	X	X	X	T1,T2,B1,B4	T1,T2,B1,B4	B1,B4	T1,T2,B1,B4	T1,T2,B1,B4	T1,T2,B1,B4	T1,T2,B1,B4	T1,T2,B1,B4	T1,T2,B1,B4	B1,B4	B1,B4	B1,B4	B1,B4	T1,T2,B1,B4	X
1608	79911	Jasa Informasi Pariwisata	X	X	X	X	X	X	X	X	T1,T2,B1,B4	T1,T2,B1,B4	B1,B4	T1,T2,B1,B4	T1,T2,B1,B4	T1,T2,B1,B4	T1,T2,B1,B4	T1,T2,B1,B4	T1,T2,B1,B4	B1,B4	B1,B4	B1,B4	B1,B4	T1,T2,B1,B4	X
1609	79912	Jasa Informasi Daya Tarik Wisata	X	X	X	X	X	X	X	X	T1,T2,B1,B4	T1,T2,B1,B4	B1,B4	T1,T2,B1,B4	T1,T2,B1,B4	T1,T2,B1,B4	T1,T2,B1,B4	T1,T2,B1,B4	T1,T2,B1,B4	B1,B4	B1,B4	B1,B4	B1,B4	T1,T2,B1,B4	X
1610	79921	Jasa Pramuwisata	X	X	X	X	X	X	X	X	T1,T2,B1,B4	T1,T2,B1,B4	B1,B4	T1,T2,B1,B4	T1,T2,B1,B4	T1,T2,B1,B4	T1,T2,B1,B4	T1,T2,B1,B4	T1,T2,B1,B4	B1,B4	B1,B4	B1,B4	B1,B4	T1,T2,B1,B4	X
1611	79922	Jasa Interpreter Wisata	X	X	X	X	X	X	X	X	T1,T2,B1,B4	T1,T2,B1,B4	B1,B4	T1,T2,B1,B4	T1,T2,B1,B4	T1,T2,B1,B4	T1,T2,B1,B4	T1,T2,B1,B4	T1,T2,B1,B4	B1,B4	B1,B4	B1,B4	B1,B4	T1,T2,B1,B4	X
1612	79990	Jasa Reservasi Lainnya Ybdi Ytdl	X	X	X	X	X	X	X	X	T1,T2,B1,B4	T1,T2,B1,B4	B1,B4	T1,T2,B1,B4	T1,T2,B1,B4	T1,T2,B1,B4	T1,T2,B1,B4	T1,T2,B1,B4	T1,T2,B1,B4	B1,B4	B1,B4	B1,B4	B1,B4	T1,T2,B1,B4	X
1613	80100	Aktivitas Keamanan Swasta	X	X	X	X	X	X	X	X	T1,T2,B1,B4	T1,T2,B1,B4	B1,B4	T1,T2,B1,B4	T1,T2,B1,B4	T1,T2,B1,B4	T1,T2,B1,B4	T1,T2,B1,B4	T1,T2,B1,B4	B1,B4	B1,B4	B1,B4	B1,B4	T1,T2,B1,B4	X
1614	80200	Aktivitas Jasa Sistem Keamanan	X	X	X	X	X	X	X	X	T1,T2,B1,B4	T1,T2,B1,B4	B1,B4	T1,T2,B1,B4	T1,T2,B1,B4	T1,T2,B1,B4	T1,T2,B1,B4	T1,T2,B1,B4	T1,T2,B1,B4	B1,B4	B1,B4	B1,B4	B1,B4	T1,T2,B1,B4	X
1615	80300	Aktivitas Penyelidikan	X	X	X	X	X	X	X	X	T1,T2,B1,B4	T1,T2,B1,B4	B1,B4	T1,T2,B1,B4	T1,T2,B1,B4	T1,T2,B1,B4	T1,T2,B1,B4	T1,T2,B1,B4	T1,T2,B1,B4	B1,B4	B1,B4	B1,B4	B1,B4	T1,T2,B1,B4	X
1616	81100	Aktivitas Penyedia Gabungan Jasa Penunjang Fasilitas	X	X	X	X	X	X	X	X	T1,T2,B1,B4	T1,T2,B1,B4	B1,B4	T1,T2,B1,B4	T1,T2,B1,B4	T1,T2,B1,B4	T1,T2,B1,B4	T1,T2,B1,B4	T1,T2,B1,B4	B1,B4	B1,B4	B1,B4	B1,B4	T1,T2,B1,B4	X
1617	81210	Aktivitas Kebersihan Umum Bangunan	X	X	X	X	X	X	X	X	T1,T2,B1,B4	T1,T2,B1,B4	B1,B4	T1,T2,B1,B4	T1,T2,B1,B4	T1,T2,B1,B4	T1,T2,B1,B4	T1,T2,B1,B4	T1,T2,B1,B4	B1,B4	B1,B4	B1,B4	B1,B4	T1,T2,B1,B4	X

No.	KODE KBLI	KEGIATAN	ZONA LINDUNG						ZONA BUDI DAYA																
			BA	RTH-2	RTH-3	RTH-4	RTH-7	RTH-8	BJ	P-1	MG	KPI	W	R-1	R-3	SPU-1	SPU-2	SPU-3	RTNH	K-1	K-2	K-3	KT	TR	HK
			Badan Air	Taman Kota	Taman Kecamatan	Taman Kelurahan	Pemakaman	Jalur Hijau	Badan jalan	Tanaman Pangan	Pertambangan Minyak dan Gas Bumi	Kawasan Peruntukan Industri	Pariwisata	Perumahan Kepadatan Sangat Tinggi	Perumahan Kepadatan Sedang	SPU Skala Kota	SPU Skala Kecamatan	SPU Skala Kelurahan	Ruang Terbuka Non Hijau	Perdagangan dan Jasa Skala Kota	Perdagangan dan Jasa Skala WP	Perdagangan dan Jasa Skala SWP	Perkantoran	Transportasi	Pertahanan dan Keamanan
1618	81290	Aktivitas Kebersihan Bangunan Dan Industri Lainnya	X	X	X	X	X	X	X	X	T1,T2,B1,B4	T1,T2,B1,B4	B1,B4	T1,T2,B1,B4	T1,T2,B1,B4	T1,T2,B1,B4	T1,T2,B1,B4	T1,T2,B1,B4	T1,T2,B1,B4	B1,B4	B1,B4	B1,B4	B1,B4	T1,T2,B1,B4	X
1619	81300	Aktivitas Perawatan Dan Pemeliharaan Taman	X	X	X	X	X	X	X	X	T1,T2,B1,B4	T1,T2,B1,B4	B1,B4	T1,T2,B1,B4	T1,T2,B1,B4	T1,T2,B1,B4	T1,T2,B1,B4	T1,T2,B1,B4	T1,T2,B1,B4	B1,B4	B1,B4	B1,B4	B1,B4	T1,T2,B1,B4	X
1620	82110	Aktivitas Penyedia Gabungan Jasa Administrasi Kantor	X	X	X	X	X	X	X	X	T1,T2,B1,B4	T1,T2,B1,B4	B1,B4	T1,T2,B1,B4	T1,T2,B1,B4	T1,T2,B1,B4	T1,T2,B1,B4	T1,T2,B1,B4	T1,T2,B1,B4	B1,B4	B1,B4	B1,B4	B1,B4	T1,T2,B1,B4	X
1621	82190	Aktivitas Fotokopi, Penyiapan Dokumen Dan Aktivitas Khusus Penunjang Kantor Lainnya	X	X	X	X	X	X	X	X	T1,T2,B1,B4	T1,T2,B1,B4	B1,B4	T1,T2,B1,B4	T1,T2,B1,B4	T1,T2,B1,B4	T1,T2,B1,B4	T1,T2,B1,B4	T1,T2,B1,B4	B1,B4	B1,B4	B1,B4	B1,B4	T1,T2,B1,B4	X
1622	82200	Aktivitas Call Centre	X	X	X	X	X	X	X	X	T1,T2,B1,B4	T1,T2,B1,B4	B1,B4	T1,T2,B1,B4	T1,T2,B1,B4	T1,T2,B1,B4	T1,T2,B1,B4	T1,T2,B1,B4	T1,T2,B1,B4	B1,B4	B1,B4	B1,B4	B1,B4	T1,T2,B1,B4	X
1623	82301	Jasa Penyelenggara Pertemuan, Perjalanan Insentif, Konferensi Dan Pameran (Mice)	X	X	X	X	X	X	X	X	T1,T2,B1,B4	T1,T2,B1,B4	B1,B4	T1,T2,B1,B4	T1,T2,B1,B4	T1,T2,B1,B4	T1,T2,B1,B4	T1,T2,B1,B4	T1,T2,B1,B4	B1,B4	B1,B4	B1,B4	B1,B4	T1,T2,B1,B4	X
1624	82302	Jasa Penyelenggara Event Khusus (Special Event)	X	X	X	X	X	X	X	X	T1,T2,B1,B4	T1,T2,B1,B4	B1,B4	T1,T2,B1,B4	T1,T2,B1,B4	T1,T2,B1,B4	T1,T2,B1,B4	T1,T2,B1,B4	T1,T2,B1,B4	B1,B4	B1,B4	B1,B4	B1,B4	T1,T2,B1,B4	X
1625	82911	Aktivitas Debt Collection	X	X	X	X	X	X	X	X	T1,T2,B1,B4	T1,T2,B1,B4	B1,B4	T1,T2,B1,B4	T1,T2,B1,B4	T1,T2,B1,B4	T1,T2,B1,B4	T1,T2,B1,B4	T1,T2,B1,B4	B1,B4	B1,B4	B1,B4	B1,B4	T1,T2,B1,B4	X
1626	82912	Aktivitas Lembaga Pengelola Informasi Perkreditan	X	X	X	X	X	X	X	X	T1,T2,B1,B4	T1,T2,B1,B4	B1,B4	T1,T2,B1,B4	T1,T2,B1,B4	T1,T2,B1,B4	T1,T2,B1,B4	T1,T2,B1,B4	T1,T2,B1,B4	B1,B4	B1,B4	B1,B4	B1,B4	T1,T2,B1,B4	X
1627	82920	Aktivitas Pengepakan	X	X	X	X	X	X	X	X	T1,T2,B1,B4	T1,T2,B1,B4	B1,B4	T1,T2,B1,B4	T1,T2,B1,B4	T1,T2,B1,B4	T1,T2,B1,B4	T1,T2,B1,B4	T1,T2,B1,B4	B1,B4	B1,B4	B1,B4	B1,B4	T1,T2,B1,B4	X
1628	82990	Aktivitas Jasa Penunjang Usaha Lainnya Ytdl	X	X	X	X	X	X	X	X	T1,T2,B1,B4	T1,T2,B1,B4	B1,B4	T1,T2,B1,B4	T1,T2,B1,B4	T1,T2,B1,B4	T1,T2,B1,B4	T1,T2,B1,B4	T1,T2,B1,B4	B1,B4	B1,B4	B1,B4	B1,B4	T1,T2,B1,B4	X
O		ADMINISTRASI PEMERINTAHAN, PERTAHANAN DAN JAMINAN SOSIAL WAJIB																							
1629	84111	Lembaga Legislatif	X	T1,B1,B2,B4	T1,B1,B2,B4	T1,B1,B2,B4	T1,B1,B2,B4	T1,B1,B2,B4	X	T1,B1,B2,B4	T1,B1,B2,B4	T1,B1,B2,B4	B1,B2,B4	T1,B1,B2,B4	T1,B1,B2,B4			B1,B2,B4	T1,B1,B2,B4	B1,B2,B4	B1,B2,B4	B1,B2,B4	B1,B2,B4	T1,B1,B2,B4	X
1630	84112	Penyelenggaraan Pemerintah Negara Dan Kesekretariatan Negara	X	T1,B1,B2,B4	T1,B1,B2,B4	T1,B1,B2,B4	T1,B1,B2,B4	T1,B1,B2,B4	X	T1,B1,B2,B4	T1,B1,B2,B4	T1,B1,B2,B4	B1,B2,B4	T1,B1,B2,B4	T1,B1,B2,B4			B1,B2,B4	T1,B1,B2,B4	B1,B2,B4	B1,B2,B4	B1,B2,B4	B1,B2,B4	T1,B1,B2,B4	X
1631	84113	Lembaga Eksekutif Keuangan, Perpajakan Dan Bea Cukai	X	T1,B1,B2,B4	T1,B1,B2,B4	T1,B1,B2,B4	T1,B1,B2,B4	T1,B1,B2,B4	X	T1,B1,B2,B4	T1,B1,B2,B4	T1,B1,B2,B4	B1,B2,B4	T1,B1,B2,B4	T1,B1,B2,B4			B1,B2,B4	T1,B1,B2,B4	B1,B2,B4	B1,B2,B4	B1,B2,B4	B1,B2,B4	T1,B1,B2,B4	X
1632	84114	Lembaga Eksekutif Perencanaan	X	T1,B1,B2,B4	T1,B1,B2,B4	T1,B1,B2,B4	T1,B1,B2,B4	T1,B1,B2,B4	X	T1,B1,B2,B4	T1,B1,B2,B4	T1,B1,B2,B4	B1,B2,B4	T1,B1,B2,B4	T1,B1,B2,B4			B1,B2,B4	T1,B1,B2,B4	B1,B2,B4	B1,B2,B4	B1,B2,B4	B1,B2,B4	T1,B1,B2,B4	X
1633	84115	Lembaga Pemerintah Non Kementrian Dengan Tugas Khusus	X	T1,B1,B2,B4	T1,B1,B2,B4	T1,B1,B2,B4	T1,B1,B2,B4	T1,B1,B2,B4	X	T1,B1,B2,B4	T1,B1,B2,B4	T1,B1,B2,B4	B1,B2,B4	T1,B1,B2,B4	T1,B1,B2,B4			B1,B2,B4	T1,B1,B2,B4	B1,B2,B4	B1,B2,B4	B1,B2,B4	B1,B2,B4	T1,B1,B2,B4	X
1634	84119	Kegiatan Administrasi Pemerintahan Lainnya	X	T1,B1,B2,B4	T1,B1,B2,B4	T1,B1,B2,B4	T1,B1,B2,B4	T1,B1,B2,B4	X	T1,B1,B2,B4	T1,B1,B2,B4	T1,B1,B2,B4	B1,B2,B4	T1,B1,B2,B4	T1,B1,B2,B4			B1,B2,B4	T1,B1,B2,B4	B1,B2,B4	B1,B2,B4	B1,B2,B4	B1,B2,B4	T1,B1,B2,B4	X



No.	KODE KBLI	KEGIATAN	ZONA LINDUNG						ZONA BUDI DAYA																
			BA	RTH-2	RTH-3	RTH-4	RTH-7	RTH-8	BJ	P-1	MG	KPI	W	R-1	R-3	SPU-1	SPU-2	SPU-3	RTNH	K-1	K-2	K-3	KT	TR	HK
			Badan Air	Taman Kota	Taman Kecamatan	Taman Kelurahan	Pemakaman	Jalur Hijau	Badan jalan	Tanaman Pangan	Pertambangan Minyak dan Gas Bumi	Kawasan Peruntukan Industri	Pariwisata	Perumahan Kepadatan Sangat Tinggi	Perumahan Kepadatan Sedang	SPU Skala Kota	SPU Skala Kecamatan	SPU Skala Kelurahan	Ruang Terbuka Non Hijau	Perdagangan dan Jasa Skala Kota	Perdagangan dan Jasa Skala WP	Perdagangan dan Jasa Skala SWP	Perkantoran	Transportasi	Pertahanan dan Keamanan
1635	84121	Administrasi Pelayanan Pemerintah Bidang Pendidikan	X	T1,B1,B 2,B4	T1,B1,B 2,B4	T1,B1,B 2,B4	T1,B1,B 2,B4	T1,B1,B 2,B4	X	T1,B1,B 2,B4	T1,B1,B 2,B4	T1,B1,B 2,B4	B1,B2,B 4	T1,B1,B 2,B4	T1,B1,B 2,B4			B1,B2,B 4	T1,B1,B 2,B4	B1,B2,B 4	B1,B2,B 4	B1,B2,B 4	B1,B2,B 4	T1,B1,B2 ,B4	X
1636	84122	Administrasi Pelayanan Pemerintah Bidang Kesehatan	X	T1,B1,B 2,B4	T1,B1,B 2,B4	T1,B1,B 2,B4	T1,B1,B 2,B4	T1,B1,B 2,B4	X	T1,B1,B 2,B4	T1,B1,B 2,B4	T1,B1,B 2,B4	B1,B2,B 4	T1,B1,B 2,B4	T1,B1,B 2,B4			B1,B2,B 4	T1,B1,B 2,B4	B1,B2,B 4	B1,B2,B 4	B1,B2,B 4	B1,B2,B 4	T1,B1,B2 ,B4	X
1637	84123	Administrasi Pelayanan Pemerintah Bidang Perumahan	X	T1,B1,B 2,B4	T1,B1,B 2,B4	T1,B1,B 2,B4	T1,B1,B 2,B4	T1,B1,B 2,B4	X	T1,B1,B 2,B4	T1,B1,B 2,B4	T1,B1,B 2,B4	B1,B2,B 4	T1,B1,B 2,B4	T1,B1,B 2,B4			B1,B2,B 4	T1,B1,B 2,B4	B1,B2,B 4	B1,B2,B 4	B1,B2,B 4	B1,B2,B 4	T1,B1,B2 ,B4	X
1638	84124	Administrasi Pelayanan Pemerintah Bidang Kesejahteraan Sosial	X	T1,B1,B 2,B4	T1,B1,B 2,B4	T1,B1,B 2,B4	T1,B1,B 2,B4	T1,B1,B 2,B4	X	T1,B1,B 2,B4	T1,B1,B 2,B4	T1,B1,B 2,B4	B1,B2,B 4	T1,B1,B 2,B4	T1,B1,B 2,B4			B1,B2,B 4	T1,B1,B 2,B4	B1,B2,B 4	B1,B2,B 4	B1,B2,B 4	B1,B2,B 4	T1,B1,B2 ,B4	X
1639	84125	Administrasi Pelayanan Pemerintah Bidang Keagamaan	X	T1,B1,B 2,B4	T1,B1,B 2,B4	T1,B1,B 2,B4	T1,B1,B 2,B4	T1,B1,B 2,B4	X	T1,B1,B 2,B4	T1,B1,B 2,B4	T1,B1,B 2,B4	B1,B2,B 4	T1,B1,B 2,B4	T1,B1,B 2,B4			B1,B2,B 4	T1,B1,B 2,B4	B1,B2,B 4	B1,B2,B 4	B1,B2,B 4	B1,B2,B 4	T1,B1,B2 ,B4	X
1640	84126	Administrasi Pelayanan Pemerintah Bidang Kebudayaan/Kesenian/Rekreasi/Olahraga	X	T1,B1,B 2,B4	T1,B1,B 2,B4	T1,B1,B 2,B4	T1,B1,B 2,B4	T1,B1,B 2,B4	X	T1,B1,B 2,B4	T1,B1,B 2,B4	T1,B1,B 2,B4	B1,B2,B 4	T1,B1,B 2,B4	T1,B1,B 2,B4			B1,B2,B 4	T1,B1,B 2,B4	B1,B2,B 4	B1,B2,B 4	B1,B2,B 4	B1,B2,B 4	T1,B1,B2 ,B4	X
1641	84127	Administrasi Pelayanan Pemerintah Bidang Lingkungan Hidup	X	T1,B1,B 2,B4	T1,B1,B 2,B4	T1,B1,B 2,B4	T1,B1,B 2,B4	T1,B1,B 2,B4	X	T1,B1,B 2,B4	T1,B1,B 2,B4	T1,B1,B 2,B4	B1,B2,B 4	T1,B1,B 2,B4	T1,B1,B 2,B4			B1,B2,B 4	T1,B1,B 2,B4	B1,B2,B 4	B1,B2,B 4	B1,B2,B 4	B1,B2,B 4	T1,B1,B2 ,B4	X
1642	84129	Administrasi Pelayanan Pemerintah Bidang Sosial Lainnya Bukan Kesehatan, Pendidikan, Keagamaan Dan Kebudayaan	X	T1,B1,B 2,B4	T1,B1,B 2,B4	T1,B1,B 2,B4	T1,B1,B 2,B4	T1,B1,B 2,B4	X	T1,B1,B 2,B4	T1,B1,B 2,B4	T1,B1,B 2,B4	B1,B2,B 4	T1,B1,B 2,B4	T1,B1,B 2,B4			B1,B2,B 4	T1,B1,B 2,B4	B1,B2,B 4	B1,B2,B 4	B1,B2,B 4	B1,B2,B 4	T1,B1,B2 ,B4	X
1643	84131	Kegiatan Lembaga Pemerintahan Bidang Pertanian	X	T1,B1,B 2,B4	T1,B1,B 2,B4	T1,B1,B 2,B4	T1,B1,B 2,B4	T1,B1,B 2,B4	X	T1,B1,B 2,B4	T1,B1,B 2,B4	T1,B1,B 2,B4	B1,B2,B 4	T1,B1,B 2,B4	T1,B1,B 2,B4			B1,B2,B 4	T1,B1,B 2,B4	B1,B2,B 4	B1,B2,B 4	B1,B2,B 4	B1,B2,B 4	T1,B1,B2 ,B4	X
1644	84132	Kegiatan Lembaga Pemerintahan Bidang Pertambangan Dan Penggalian, Listrik, Air Dan Gas	X	T1,B1,B 2,B4	T1,B1,B 2,B4	T1,B1,B 2,B4	T1,B1,B 2,B4	T1,B1,B 2,B4	X	T1,B1,B 2,B4	T1,B1,B 2,B4	T1,B1,B 2,B4	B1,B2,B 4	T1,B1,B 2,B4	T1,B1,B 2,B4			B1,B2,B 4	T1,B1,B 2,B4	B1,B2,B 4	B1,B2,B 4	B1,B2,B 4	B1,B2,B 4	T1,B1,B2 ,B4	X
1645	84133	Kegiatan Lembaga Pemerintahan Bidang Perindustrian	X	T1,B1,B 2,B4	T1,B1,B 2,B4	T1,B1,B 2,B4	T1,B1,B 2,B4	T1,B1,B 2,B4	X	T1,B1,B 2,B4	T1,B1,B 2,B4	T1,B1,B 2,B4	B1,B2,B 4	T1,B1,B 2,B4	T1,B1,B 2,B4			B1,B2,B 4	T1,B1,B 2,B4	B1,B2,B 4	B1,B2,B 4	B1,B2,B 4	B1,B2,B 4	T1,B1,B2 ,B4	X
1646	84134	Kegiatan Lembaga Pemerintahan Bidang Komunikasi Dan Informatika	X	T1,B1,B 2,B4	T1,B1,B 2,B4	T1,B1,B 2,B4	T1,B1,B 2,B4	T1,B1,B 2,B4	X	T1,B1,B 2,B4	T1,B1,B 2,B4	T1,B1,B 2,B4	B1,B2,B 4	T1,B1,B 2,B4	T1,B1,B 2,B4			B1,B2,B 4	T1,B1,B 2,B4	B1,B2,B 4	B1,B2,B 4	B1,B2,B 4	B1,B2,B 4	T1,B1,B2 ,B4	X
1647	84135	Kegiatan Lembaga Pemerintahan Bidang Konstruksi	X	T1,B1,B 2,B4	T1,B1,B 2,B4	T1,B1,B 2,B4	T1,B1,B 2,B4	T1,B1,B 2,B4	X	T1,B1,B 2,B4	T1,B1,B 2,B4	T1,B1,B 2,B4	B1,B2,B 4	T1,B1,B 2,B4	T1,B1,B 2,B4			B1,B2,B 4	T1,B1,B 2,B4	B1,B2,B 4	B1,B2,B 4	B1,B2,B 4	B1,B2,B 4	T1,B1,B2 ,B4	X
1648	84136	Kegiatan Lembaga Pemerintahan Bidang Perdagangan Dan Pariwisata	X	T1,B1,B 2,B4	T1,B1,B 2,B4	T1,B1,B 2,B4	T1,B1,B 2,B4	T1,B1,B 2,B4	X	T1,B1,B 2,B4	T1,B1,B 2,B4	T1,B1,B 2,B4	B1,B2,B 4	T1,B1,B 2,B4	T1,B1,B 2,B4			B1,B2,B 4	T1,B1,B 2,B4	B1,B2,B 4	B1,B2,B 4	B1,B2,B 4	B1,B2,B 4	T1,B1,B2 ,B4	X

No.	KODE KBLI	KEGIATAN	ZONA LINDUNG						ZONA BUDI DAYA																
			BA	RTH-2	RTH-3	RTH-4	RTH-7	RTH-8	BJ	P-1	MG	KPI	W	R-1	R-3	SPU-1	SPU-2	SPU-3	RTNH	K-1	K-2	K-3	KT	TR	HK
			Badan Air	Taman Kota	Taman Kecamatan	Taman Kelurahan	Pemukaman	Jalur Hijau	Badan jalan	Tanaman Pangan	Pertambangan Minyak dan Gas Bumi	Kawasan Peruntukan Industri	Pariwisata	Perumahan Kepadatan Sangat Tinggi	Perumahan Kepadatan Sedang	SPU Skala Kota	SPU Skala Kecamatan	SPU Skala Kelurahan	Ruang Terbuka Non Hijau	Perdagangan dan Jasa Skala Kota	Perdagangan dan Jasa Skala WP	Perdagangan dan Jasa Skala SWP	Perkantoran	Transportasi	Pertahanan dan Keamanan
1649	84137	Kegiatan Lembaga Pemerintahan Bidang Perhubungan	X	T1,B1,B 2,B4	T1,B1,B 2,B4	T1,B1,B 2,B4	T1,B1,B 2,B4	T1,B1,B 2,B4	X	T1,B1,B 2,B4	T1,B1,B 2,B4	T1,B1,B 2,B4	B1,B2,B 4	T1,B1,B 2,B4	T1,B1,B 2,B4			B1,B2,B 4	T1,B1,B 2,B4	B1,B2,B 4	B1,B2,B 4	B1,B2,B 4	B1,B2,B 4	T1,B1,B2 ,B4	X
1650	84138	Kegiatan Lembaga Pemerintahan Bidang Ketenagakerjaan	X	T1,B1,B 2,B4	T1,B1,B 2,B4	T1,B1,B 2,B4	T1,B1,B 2,B4	T1,B1,B 2,B4	X	T1,B1,B 2,B4	T1,B1,B 2,B4	T1,B1,B 2,B4	B1,B2,B 4	T1,B1,B 2,B4	T1,B1,B 2,B4			B1,B2,B 4	T1,B1,B 2,B4	B1,B2,B 4	B1,B2,B 4	B1,B2,B 4	B1,B2,B 4	T1,B1,B2 ,B4	X
1651	84139	Kegiatan Lembaga Pemerintahan Untuk Menciptakan Efisiensi Produksi Dan Bisnis Lainnya	X	T1,B1,B 2,B4	T1,B1,B 2,B4	T1,B1,B 2,B4	T1,B1,B 2,B4	T1,B1,B 2,B4	X	T1,B1,B 2,B4	T1,B1,B 2,B4	T1,B1,B 2,B4	B1,B2,B 4	T1,B1,B 2,B4	T1,B1,B 2,B4			B1,B2,B 4	T1,B1,B 2,B4	B1,B2,B 4	B1,B2,B 4	B1,B2,B 4	B1,B2,B 4	T1,B1,B2 ,B4	X
1652	84210	Hubungan Luar Negeri	X	T1,B1,B 2,B4	T1,B1,B 2,B4	T1,B1,B 2,B4	T1,B1,B 2,B4	T1,B1,B 2,B4	X	T1,B1,B 2,B4	T1,B1,B 2,B4	T1,B1,B 2,B4	B1,B2,B 4	T1,B1,B 2,B4	T1,B1,B 2,B4			B1,B2,B 4	T1,B1,B 2,B4	B1,B2,B 4	B1,B2,B 4	B1,B2,B 4	B1,B2,B 4	T1,B1,B2 ,B4	X
1653	84221	Lembaga Pertahanan Dan Angkatan Bersenjata	X	T1,B1,B 2,B4	T1,B1,B 2,B4	T1,B1,B 2,B4	T1,B1,B 2,B4	T1,B1,B 2,B4	X	T1,B1,B 2,B4	T1,B1,B 2,B4	T1,B1,B 2,B4	B1,B2,B 4	T1,B1,B 2,B4	T1,B1,B 2,B4			B1,B2,B 4	T1,B1,B 2,B4	B1,B2,B 4	B1,B2,B 4	B1,B2,B 4	B1,B2,B 4	T1,B1,B2 ,B4	
1654	84222	Angkatan Darat	X	T1,B1,B 2,B4	T1,B1,B 2,B4	T1,B1,B 2,B4	T1,B1,B 2,B4	T1,B1,B 2,B4	X	T1,B1,B 2,B4	T1,B1,B 2,B4	T1,B1,B 2,B4	B1,B2,B 4	T1,B1,B 2,B4	T1,B1,B 2,B4			B1,B2,B 4	T1,B1,B 2,B4	B1,B2,B 4	B1,B2,B 4	B1,B2,B 4	B1,B2,B 4	T1,B1,B2 ,B4	
1655	84223	Angkatan Udara	X	T1,B1,B 2,B4	T1,B1,B 2,B4	T1,B1,B 2,B4	T1,B1,B 2,B4	T1,B1,B 2,B4	X	T1,B1,B 2,B4	T1,B1,B 2,B4	T1,B1,B 2,B4	B1,B2,B 4	T1,B1,B 2,B4	T1,B1,B 2,B4			B1,B2,B 4	T1,B1,B 2,B4	B1,B2,B 4	B1,B2,B 4	B1,B2,B 4	B1,B2,B 4	T1,B1,B2 ,B4	
1656	84224	Angkatan Laut	X	T1,B1,B 2,B4	T1,B1,B 2,B4	T1,B1,B 2,B4	T1,B1,B 2,B4	T1,B1,B 2,B4	X	T1,B1,B 2,B4	T1,B1,B 2,B4	T1,B1,B 2,B4	B1,B2,B 4	T1,B1,B 2,B4	T1,B1,B 2,B4			B1,B2,B 4	T1,B1,B 2,B4	B1,B2,B 4	B1,B2,B 4	B1,B2,B 4	B1,B2,B 4	T1,B1,B2 ,B4	
1657	84231	Kepolisian	X	T1,B1,B 2,B4	T1,B1,B 2,B4	T1,B1,B 2,B4	T1,B1,B 2,B4	T1,B1,B 2,B4	X	T1,B1,B 2,B4	T1,B1,B 2,B4	T1,B1,B 2,B4	B1,B2,B 4	T1,B1,B 2,B4	T1,B1,B 2,B4			B1,B2,B 4	T1,B1,B 2,B4	B1,B2,B 4	B1,B2,B 4	B1,B2,B 4	B1,B2,B 4	T1,B1,B2 ,B4	T1,B1,B 2,B4
1658	84232	Pertahanan Sipil	X	T1,B1,B 2,B4	T1,B1,B 2,B4	T1,B1,B 2,B4	T1,B1,B 2,B4	T1,B1,B 2,B4	X	T1,B1,B 2,B4	T1,B1,B 2,B4	T1,B1,B 2,B4	B1,B2,B 4	T1,B1,B 2,B4	T1,B1,B 2,B4			B1,B2,B 4	T1,B1,B 2,B4	B1,B2,B 4	B1,B2,B 4	B1,B2,B 4	B1,B2,B 4	T1,B1,B2 ,B4	T1,B1,B 2,B4
1659	84233	Lembaga Peradilan	X	T1,B1,B 2,B4	T1,B1,B 2,B4	T1,B1,B 2,B4	T1,B1,B 2,B4	T1,B1,B 2,B4	X	T1,B1,B 2,B4	T1,B1,B 2,B4	T1,B1,B 2,B4	B1,B2,B 4	T1,B1,B 2,B4	T1,B1,B 2,B4			B1,B2,B 4	T1,B1,B 2,B4	B1,B2,B 4	B1,B2,B 4	B1,B2,B 4	B1,B2,B 4	T1,B1,B2 ,B4	X
1660	84234	Badan Nasional Penanggulangan Bencana Dan Pemadam Kebakaran	X	T1,B1,B 2,B4	T1,B1,B 2,B4	T1,B1,B 2,B4	T1,B1,B 2,B4	T1,B1,B 2,B4	X	T1,B1,B 2,B4	T1,B1,B 2,B4	T1,B1,B 2,B4	B1,B2,B 4	T1,B1,B 2,B4	T1,B1,B 2,B4			B1,B2,B 4	T1,B1,B 2,B4	B1,B2,B 4	B1,B2,B 4	B1,B2,B 4	B1,B2,B 4	T1,B1,B2 ,B4	X
1661	84300	Jaminan Sosial Wajib	X	T1,B1,B 2,B4	T1,B1,B 2,B4	T1,B1,B 2,B4	T1,B1,B 2,B4	T1,B1,B 2,B4	X	T1,B1,B 2,B4	T1,B1,B 2,B4	T1,B1,B 2,B4	B1,B2,B 4	T1,B1,B 2,B4	T1,B1,B 2,B4			B1,B2,B 4	T1,B1,B 2,B4	B1,B2,B 4	B1,B2,B 4	B1,B2,B 4	B1,B2,B 4	T1,B1,B2 ,B4	X
P		PENDIDIKAN																							
1662	85111	Pendidikan Dasar/Ibtidaiyah Pemerintah	X	T1,T2,B 1,B2,B4	T1,T2,B 1,B2,B4	T1,T2,B 1,B2,B4	T1,T2,B 1,B2,B4	T1,T2,B 1,B2,B4	X	T1,T2,B 1,B2,B4	T1,T2,B 1,B2,B4	T1,T2,B 1,B2,B4	B1,B2,B 4	T1,T2,B 1,B2,B4	T1,T2,B 1,B2,B4			B1,B2,B 4	T1,T2,B 1,B2,B4	B1,B2,B 4	B1,B2,B 4	B1,B2,B 4	T1,T2,B 1,B2,B4	T1,T2,B1 ,B2,B4	X
1663	85112	Pendidikan Menengah Pertama/Tsanawiyah Pemerintah	X	T1,T2,B 1,B2,B4	T1,T2,B 1,B2,B4	T1,T2,B 1,B2,B4	T1,T2,B 1,B2,B4	T1,T2,B 1,B2,B4	X	T1,T2,B 1,B2,B4	T1,T2,B 1,B2,B4	T1,T2,B 1,B2,B4	B1,B2,B 4	T1,T2,B 1,B2,B4	T1,T2,B 1,B2,B4			B1,B2,B 4	T1,T2,B 1,B2,B4	B1,B2,B 4	B1,B2,B 4	B1,B2,B 4	T1,T2,B 1,B2,B4	T1,T2,B1 ,B2,B4	X
1664	85121	Pendidikan Dasar/Ibtidaiyah Swasta	X	T1,T2,B 1,B2,B4	T1,T2,B 1,B2,B4	T1,T2,B 1,B2,B4	T1,T2,B 1,B2,B4	T1,T2,B 1,B2,B4	X	T1,T2,B 1,B2,B4	T1,T2,B 1,B2,B4	T1,T2,B 1,B2,B4	B1,B2,B 4	T1,T2,B 1,B2,B4	T1,T2,B 1,B2,B4			B1,B2,B 4	T1,T2,B 1,B2,B4	B1,B2,B 4	B1,B2,B 4	B1,B2,B 4	T1,T2,B 1,B2,B4	T1,T2,B1 ,B2,B4	X
1665	85122	Pendidikan Menengah Pertama/Tsanawiyah Swasta	X	T1,T2,B 1,B2,B4	T1,T2,B 1,B2,B4	T1,T2,B 1,B2,B4	T1,T2,B 1,B2,B4	T1,T2,B 1,B2,B4	X	T1,T2,B 1,B2,B4	T1,T2,B 1,B2,B4	T1,T2,B 1,B2,B4	B1,B2,B 4	T1,T2,B 1,B2,B4	T1,T2,B 1,B2,B4			B1,B2,B 4	T1,T2,B 1,B2,B4	B1,B2,B 4	B1,B2,B 4	B1,B2,B 4	T1,T2,B 1,B2,B4	T1,T2,B1 ,B2,B4	X
1666	85131	Pendidikan Taman Kanak-Kanak Pemerintah	X	T1,T2,B 1,B2,B4	T1,T2,B 1,B2,B4	T1,T2,B 1,B2,B4	T1,T2,B 1,B2,B4	T1,T2,B 1,B2,B4	X	T1,T2,B 1,B2,B4	T1,T2,B 1,B2,B4	T1,T2,B 1,B2,B4	B1,B2,B 4	T1,T2,B 1,B2,B4	T1,T2,B 1,B2,B4			B1,B2,B 4	T1,T2,B 1,B2,B4	B1,B2,B 4	B1,B2,B 4	B1,B2,B 4	T1,T2,B 1,B2,B4	T1,T2,B1 ,B2,B4	X
1667	85132	Pendidikan Taman Kanak-Kanak Swasta/ Raudatul Athfal/Bustanul Athfal	X	T1,T2,B 1,B2,B4	T1,T2,B 1,B2,B4	T1,T2,B 1,B2,B4	T1,T2,B 1,B2,B4	T1,T2,B 1,B2,B4	X	T1,T2,B 1,B2,B4	T1,T2,B 1,B2,B4	T1,T2,B 1,B2,B4	B1,B2,B 4	T1,T2,B 1,B2,B4	T1,T2,B 1,B2,B4			B1,B2,B 4	T1,T2,B 1,B2,B4	B1,B2,B 4	B1,B2,B 4	B1,B2,B 4	T1,T2,B 1,B2,B4	T1,T2,B1 ,B2,B4	X

No.	KODE KBLI	KEGIATAN	ZONA LINDUNG						ZONA BUDI DAYA																	
			BA	RTH-2	RTH-3	RTH-4	RTH-7	RTH-8	BJ	P-1	MG	KPI	W	R-1	R-3	SPU-1	SPU-2	SPU-3	RTNH	K-1	K-2	K-3	KT	TR	HK	
			Badan Air	Taman Kota	Taman Kecamatan	Taman Kelurahan	Pemakaman	Jalur Hijau	Badan Jalan	Tanaman Pangan	Pertambangan Minyak dan Gas Bumi	Kawasan Peruntukan Industri	Pariwisata	Perumahan Kepadatan Sangat Tinggi	Perumahan Kepadatan Sedang	SPU Skala Kota	SPU Skala Kecamatan	SPU Skala Kelurahan	Ruang Terbuka Non Hijau	Perdagangan dan Jasa Skala Kota	Perdagangan dan Jasa Skala WP	Perdagangan dan Jasa Skala SWP	Perkantoran	Transportasi	Pertahanan dan Keamanan	
1668	85133	Pendidikan Kelompok Bermain	X	T1,T2,B 1,B2,B4	T1,T2,B 1,B2,B4	T1,T2,B 1,B2,B4	T1,T2,B 1,B2,B4	T1,T2,B 1,B2,B4	T1,T2,B 1,B2,B4	X	T1,T2,B 1,B2,B4	T1,T2,B 1,B2,B4	T1,T2,B 1,B2,B4	B1,B2,B 4	T1,T2,B 1,B2,B4	T1,T2,B 1,B2,B4			B1,B2,B 4	T1,T2,B 1,B2,B4	B1,B2,B 4	B1,B2,B 4	B1,B2,B 4	T1,T2,B 1,B2,B4	T1,T2,B1 ,B2,B4	X
1669	85134	Pendidikan Taman Penitipan Anak	X	T1,T2,B 1,B2,B4	T1,T2,B 1,B2,B4	T1,T2,B 1,B2,B4	T1,T2,B 1,B2,B4	T1,T2,B 1,B2,B4	T1,T2,B 1,B2,B4	X	T1,T2,B 1,B2,B4	T1,T2,B 1,B2,B4	T1,T2,B 1,B2,B4	B1,B2,B 4	T1,T2,B 1,B2,B4	T1,T2,B 1,B2,B4			B1,B2,B 4	T1,T2,B 1,B2,B4	B1,B2,B 4	B1,B2,B 4	B1,B2,B 4	T1,T2,B 1,B2,B4	T1,T2,B1 ,B2,B4	X
1670	85135	Pendidikan Taman Kanak-Kanak Luar Biasa	X	T1,T2,B 1,B2,B4	T1,T2,B 1,B2,B4	T1,T2,B 1,B2,B4	T1,T2,B 1,B2,B4	T1,T2,B 1,B2,B4	T1,T2,B 1,B2,B4	X	T1,T2,B 1,B2,B4	T1,T2,B 1,B2,B4	T1,T2,B 1,B2,B4	B1,B2,B 4	T1,T2,B 1,B2,B4	T1,T2,B 1,B2,B4			B1,B2,B 4	T1,T2,B 1,B2,B4	B1,B2,B 4	B1,B2,B 4	B1,B2,B 4	T1,T2,B 1,B2,B4	T1,T2,B1 ,B2,B4	X
1671	85139	Pendidikan Anak Usia Dini Sejenis Lainnya	X	T1,T2,B 1,B2,B4	T1,T2,B 1,B2,B4	T1,T2,B 1,B2,B4	T1,T2,B 1,B2,B4	T1,T2,B 1,B2,B4	T1,T2,B 1,B2,B4	X	T1,T2,B 1,B2,B4	T1,T2,B 1,B2,B4	T1,T2,B 1,B2,B4	B1,B2,B 4	T1,T2,B 1,B2,B4	T1,T2,B 1,B2,B4			B1,B2,B 4	T1,T2,B 1,B2,B4	B1,B2,B 4	B1,B2,B 4	B1,B2,B 4	T1,T2,B 1,B2,B4	T1,T2,B1 ,B2,B4	X
1672	85141	Satuan Pendidikan Kerjasama Kelompok Bermain	X	T1,T2,B 1,B2,B4	T1,T2,B 1,B2,B4	T1,T2,B 1,B2,B4	T1,T2,B 1,B2,B4	T1,T2,B 1,B2,B4	T1,T2,B 1,B2,B4	X	T1,T2,B 1,B2,B4	T1,T2,B 1,B2,B4	T1,T2,B 1,B2,B4	B1,B2,B 4	T1,T2,B 1,B2,B4	T1,T2,B 1,B2,B4			B1,B2,B 4	T1,T2,B 1,B2,B4	B1,B2,B 4	B1,B2,B 4	B1,B2,B 4	T1,T2,B 1,B2,B4	T1,T2,B1 ,B2,B4	X
1673	85142	Satuan Pendidikan Kerjasama Taman Kanak-Kanak	X	T1,T2,B 1,B2,B4	T1,T2,B 1,B2,B4	T1,T2,B 1,B2,B4	T1,T2,B 1,B2,B4	T1,T2,B 1,B2,B4	T1,T2,B 1,B2,B4	X	T1,T2,B 1,B2,B4	T1,T2,B 1,B2,B4	T1,T2,B 1,B2,B4	B1,B2,B 4	T1,T2,B 1,B2,B4	T1,T2,B 1,B2,B4			B1,B2,B 4	T1,T2,B 1,B2,B4	B1,B2,B 4	B1,B2,B 4	B1,B2,B 4	T1,T2,B 1,B2,B4	T1,T2,B1 ,B2,B4	X
1674	85143	Satuan Pendidikan Kerjasama Pendidikan Dasar	X	T1,T2,B 1,B2,B4	T1,T2,B 1,B2,B4	T1,T2,B 1,B2,B4	T1,T2,B 1,B2,B4	T1,T2,B 1,B2,B4	T1,T2,B 1,B2,B4	X	T1,T2,B 1,B2,B4	T1,T2,B 1,B2,B4	T1,T2,B 1,B2,B4	B1,B2,B 4	T1,T2,B 1,B2,B4	T1,T2,B 1,B2,B4			B1,B2,B 4	T1,T2,B 1,B2,B4	B1,B2,B 4	B1,B2,B 4	B1,B2,B 4	T1,T2,B 1,B2,B4	T1,T2,B1 ,B2,B4	X
1675	85144	Satuan Pendidikan Kerjasama Pendidikan Menengah Pertama	X	T1,T2,B 1,B2,B4	T1,T2,B 1,B2,B4	T1,T2,B 1,B2,B4	T1,T2,B 1,B2,B4	T1,T2,B 1,B2,B4	T1,T2,B 1,B2,B4	X	T1,T2,B 1,B2,B4	T1,T2,B 1,B2,B4	T1,T2,B 1,B2,B4	B1,B2,B 4	T1,T2,B 1,B2,B4	T1,T2,B 1,B2,B4			B1,B2,B 4	T1,T2,B 1,B2,B4	B1,B2,B 4	B1,B2,B 4	B1,B2,B 4	T1,T2,B 1,B2,B4	T1,T2,B1 ,B2,B4	X
1676	85151	Satuan Pendidikan Anak Usia Dini/Paud Al- Quran	X	T1,T2,B 1,B2,B4	T1,T2,B 1,B2,B4	T1,T2,B 1,B2,B4	T1,T2,B 1,B2,B4	T1,T2,B 1,B2,B4	T1,T2,B 1,B2,B4	X	T1,T2,B 1,B2,B4	T1,T2,B 1,B2,B4	T1,T2,B 1,B2,B4	B1,B2,B 4	T1,T2,B 1,B2,B4	T1,T2,B 1,B2,B4			B1,B2,B 4	T1,T2,B 1,B2,B4	B1,B2,B 4	B1,B2,B 4	B1,B2,B 4	T1,T2,B 1,B2,B4	T1,T2,B1 ,B2,B4	X
1677	85152	Satuan Pendidikan Muadalah/Pendidikan Diniyah Formal Ula	X	T1,T2,B 1,B2,B4	T1,T2,B 1,B2,B4	T1,T2,B 1,B2,B4	T1,T2,B 1,B2,B4	T1,T2,B 1,B2,B4	T1,T2,B 1,B2,B4	X	T1,T2,B 1,B2,B4	T1,T2,B 1,B2,B4	T1,T2,B 1,B2,B4	B1,B2,B 4	T1,T2,B 1,B2,B4	T1,T2,B 1,B2,B4			B1,B2,B 4	T1,T2,B 1,B2,B4	B1,B2,B 4	B1,B2,B 4	B1,B2,B 4	T1,T2,B 1,B2,B4	T1,T2,B1 ,B2,B4	X
1678	85153	Satuan Pendidikan Muadalah/Pendidikan Diniyah Formal Wustha	X	T1,T2,B 1,B2,B4	T1,T2,B 1,B2,B4	T1,T2,B 1,B2,B4	T1,T2,B 1,B2,B4	T1,T2,B 1,B2,B4	T1,T2,B 1,B2,B4	X	T1,T2,B 1,B2,B4	T1,T2,B 1,B2,B4	T1,T2,B 1,B2,B4	B1,B2,B 4	T1,T2,B 1,B2,B4	T1,T2,B 1,B2,B4			B1,B2,B 4	T1,T2,B 1,B2,B4	B1,B2,B 4	B1,B2,B 4	B1,B2,B 4	T1,T2,B 1,B2,B4	T1,T2,B1 ,B2,B4	X
1679	85154	Satuan Pendidikan Pesantren Pengkajian Kitab Kuning Ula	X	T1,T2,B 1,B2,B4	T1,T2,B 1,B2,B4	T1,T2,B 1,B2,B4	T1,T2,B 1,B2,B4	T1,T2,B 1,B2,B4	T1,T2,B 1,B2,B4	X	T1,T2,B 1,B2,B4	T1,T2,B 1,B2,B4	T1,T2,B 1,B2,B4	B1,B2,B 4	T1,T2,B 1,B2,B4	T1,T2,B 1,B2,B4			B1,B2,B 4	T1,T2,B 1,B2,B4	B1,B2,B 4	B1,B2,B 4	B1,B2,B 4	T1,T2,B 1,B2,B4	T1,T2,B1 ,B2,B4	X
1680	85155	Satuan Pendidikan Pesantren Pengkajian Kitab Kuning Wustha	X	T1,T2,B 1,B2,B4	T1,T2,B 1,B2,B4	T1,T2,B 1,B2,B4	T1,T2,B 1,B2,B4	T1,T2,B 1,B2,B4	T1,T2,B 1,B2,B4	X	T1,T2,B 1,B2,B4	T1,T2,B 1,B2,B4	T1,T2,B 1,B2,B4	B1,B2,B 4	T1,T2,B 1,B2,B4	T1,T2,B 1,B2,B4			B1,B2,B 4	T1,T2,B 1,B2,B4	B1,B2,B 4	B1,B2,B 4	B1,B2,B 4	T1,T2,B 1,B2,B4	T1,T2,B1 ,B2,B4	X
1681	85161	Satuan Pendidikan Keagamaan Anak Usia Dini	X	T1,T2,B 1,B2,B4	T1,T2,B 1,B2,B4	T1,T2,B 1,B2,B4	T1,T2,B 1,B2,B4	T1,T2,B 1,B2,B4	T1,T2,B 1,B2,B4	X	T1,T2,B 1,B2,B4	T1,T2,B 1,B2,B4	T1,T2,B 1,B2,B4	B1,B2,B 4	T1,T2,B 1,B2,B4	T1,T2,B 1,B2,B4			B1,B2,B 4	T1,T2,B 1,B2,B4	B1,B2,B 4	B1,B2,B 4	B1,B2,B 4	T1,T2,B 1,B2,B4	T1,T2,B1 ,B2,B4	X
1682	85162	Satuan Pendidikan Keagamaan Dasar	X	T1,T2,B 1,B2,B4	T1,T2,B 1,B2,B4	T1,T2,B 1,B2,B4	T1,T2,B 1,B2,B4	T1,T2,B 1,B2,B4	T1,T2,B 1,B2,B4	X	T1,T2,B 1,B2,B4	T1,T2,B 1,B2,B4	T1,T2,B 1,B2,B4	B1,B2,B 4	T1,T2,B 1,B2,B4	T1,T2,B 1,B2,B4			B1,B2,B 4	T1,T2,B 1,B2,B4	B1,B2,B 4	B1,B2,B 4	B1,B2,B 4	T1,T2,B 1,B2,B4	T1,T2,B1 ,B2,B4	X
1683	85163	Satuan Pendidikan Keagamaan Menengah Pertama	X	T1,T2,B 1,B2,B4	T1,T2,B 1,B2,B4	T1,T2,B 1,B2,B4	T1,T2,B 1,B2,B4	T1,T2,B 1,B2,B4	T1,T2,B 1,B2,B4	X	T1,T2,B 1,B2,B4	T1,T2,B 1,B2,B4	T1,T2,B 1,B2,B4	B1,B2,B 4	T1,T2,B 1,B2,B4	T1,T2,B 1,B2,B4			B1,B2,B 4	T1,T2,B 1,B2,B4	B1,B2,B 4	B1,B2,B 4	B1,B2,B 4	T1,T2,B 1,B2,B4	T1,T2,B1 ,B2,B4	X
1684	85210	Pendidikan Menengah Atas/Aliyah Pemerintah	X	T1,T2,B 1,B2,B4	T1,T2,B 1,B2,B4	T1,T2,B 1,B2,B4	T1,T2,B 1,B2,B4	T1,T2,B 1,B2,B4	T1,T2,B 1,B2,B4	X	T1,T2,B 1,B2,B4	T1,T2,B 1,B2,B4	T1,T2,B 1,B2,B4	B1,B2,B 4	T1,T2,B 1,B2,B4	T1,T2,B 1,B2,B4			B1,B2,B 4	T1,T2,B 1,B2,B4	B1,B2,B 4	B1,B2,B 4	B1,B2,B 4	T1,T2,B 1,B2,B4	T1,T2,B1 ,B2,B4	X
1685	85220	Pendidikan Menengah/ Aliyah Swasta	X	T1,T2,B 1,B2,B4	T1,T2,B 1,B2,B4	T1,T2,B 1,B2,B4	T1,T2,B 1,B2,B4	T1,T2,B 1,B2,B4	T1,T2,B 1,B2,B4	X	T1,T2,B 1,B2,B4	T1,T2,B 1,B2,B4	T1,T2,B 1,B2,B4	B1,B2,B 4	T1,T2,B 1,B2,B4	T1,T2,B 1,B2,B4			B1,B2,B 4	T1,T2,B 1,B2,B4	B1,B2,B 4	B1,B2,B 4	B1,B2,B 4	T1,T2,B 1,B2,B4	T1,T2,B1 ,B2,B4	X
1686	85230	Pendidikan Menengah Kejuruan Dan Teknis/ Aliyah Kejuruan Pemerintah	X	T1,T2,B 1,B2,B4	T1,T2,B 1,B2,B4	T1,T2,B 1,B2,B4	T1,T2,B 1,B2,B4	T1,T2,B 1,B2,B4	T1,T2,B 1,B2,B4	X	T1,T2,B 1,B2,B4	T1,T2,B 1,B2,B4	T1,T2,B 1,B2,B4	B1,B2,B 4	T1,T2,B 1,B2,B4	T1,T2,B 1,B2,B4			B1,B2,B 4	T1,T2,B 1,B2,B4	B1,B2,B 4	B1,B2,B 4	B1,B2,B 4	T1,T2,B 1,B2,B4	T1,T2,B1 ,B2,B4	X

No.	KODE KBLI	KEGIATAN	ZONA LINDUNG						ZONA BUDI DAYA																	
			BA	RTH-2	RTH-3	RTH-4	RTH-7	RTH-8	BJ	P-1	MG	KPI	W	R-1	R-3	SPU-1	SPU-2	SPU-3	RTNH	K-1	K-2	K-3	KT	TR	HK	
			Badan Air	Taman Kota	Taman Kecamatan	Taman Kelurahan	Pemakaman	Jalur Hijau	Badan jalan	Tanaman Pangan	Pertambangan Minyak dan Gas Bumi	Kawasan Peruntukan Industri	Pariwisata	Perumahan Kepadatan Sangat Tinggi	Perumahan Kepadatan Sedang	SPU Skala Kota	SPU Skala Kecamatan	SPU Skala Kelurahan	Ruang Terbuka Non Hijau	Perdagangan dan Jasa Skala Kota	Perdagangan dan Jasa Skala WP	Perdagangan dan Jasa Skala SWP	Perkantoran	Transportasi	Pertahanan dan Keamanan	
1687	85240	Pendidikan Menengah Kejuruan/Aliyah Kejuruan Swasta	X	T1,T2,B1,B2,B4	T1,T2,B1,B2,B4	T1,T2,B1,B2,B4	T1,T2,B1,B2,B4	T1,T2,B1,B2,B4	T1,T2,B1,B2,B4	X	T1,T2,B1,B2,B4	T1,T2,B1,B2,B4	T1,T2,B1,B2,B4	B1,B2,B4	T1,T2,B1,B2,B4	T1,T2,B1,B2,B4			B1,B2,B4	T1,T2,B1,B2,B4	B1,B2,B4	B1,B2,B4	B1,B2,B4	T1,T2,B1,B2,B4	T1,T2,B1,B2,B4	X
1688	85251	Satuan Pendidikan Kerjasama Pendidikan Menengah Atas	X	T1,T2,B1,B2,B4	T1,T2,B1,B2,B4	T1,T2,B1,B2,B4	T1,T2,B1,B2,B4	T1,T2,B1,B2,B4	T1,T2,B1,B2,B4	X	T1,T2,B1,B2,B4	T1,T2,B1,B2,B4	T1,T2,B1,B2,B4	B1,B2,B4	T1,T2,B1,B2,B4	T1,T2,B1,B2,B4			B1,B2,B4	T1,T2,B1,B2,B4	B1,B2,B4	B1,B2,B4	B1,B2,B4	T1,T2,B1,B2,B4	T1,T2,B1,B2,B4	X
1689	85252	Satuan Pendidikan Kerjasama Pendidikan Menengah Kejuruan	X	T1,T2,B1,B2,B4	T1,T2,B1,B2,B4	T1,T2,B1,B2,B4	T1,T2,B1,B2,B4	T1,T2,B1,B2,B4	T1,T2,B1,B2,B4	X	T1,T2,B1,B2,B4	T1,T2,B1,B2,B4	T1,T2,B1,B2,B4	B1,B2,B4	T1,T2,B1,B2,B4	T1,T2,B1,B2,B4			B1,B2,B4	T1,T2,B1,B2,B4	B1,B2,B4	B1,B2,B4	B1,B2,B4	T1,T2,B1,B2,B4	T1,T2,B1,B2,B4	X
1690	85261	Satuan Pendidikan Muadalah/ Pendidikan Diniyah Formal Ulya	X	T1,T2,B1,B2,B4	T1,T2,B1,B2,B4	T1,T2,B1,B2,B4	T1,T2,B1,B2,B4	T1,T2,B1,B2,B4	T1,T2,B1,B2,B4	X	T1,T2,B1,B2,B4	T1,T2,B1,B2,B4	T1,T2,B1,B2,B4	B1,B2,B4	T1,T2,B1,B2,B4	T1,T2,B1,B2,B4			B1,B2,B4	T1,T2,B1,B2,B4	B1,B2,B4	B1,B2,B4	B1,B2,B4	T1,T2,B1,B2,B4	T1,T2,B1,B2,B4	X
1691	85262	Satuan Pendidikan Pesantren Pengkajian Kitab Kuning Ulya	X	T1,T2,B1,B2,B4	T1,T2,B1,B2,B4	T1,T2,B1,B2,B4	T1,T2,B1,B2,B4	T1,T2,B1,B2,B4	T1,T2,B1,B2,B4	X	T1,T2,B1,B2,B4	T1,T2,B1,B2,B4	T1,T2,B1,B2,B4	B1,B2,B4	T1,T2,B1,B2,B4	T1,T2,B1,B2,B4			B1,B2,B4	T1,T2,B1,B2,B4	B1,B2,B4	B1,B2,B4	B1,B2,B4	T1,T2,B1,B2,B4	T1,T2,B1,B2,B4	X
1692	85263	Satuan Pendidikan Muadalah Wustha Dan Ulya Berkesinambungan	X	T1,T2,B1,B2,B4	T1,T2,B1,B2,B4	T1,T2,B1,B2,B4	T1,T2,B1,B2,B4	T1,T2,B1,B2,B4	T1,T2,B1,B2,B4	X	T1,T2,B1,B2,B4	T1,T2,B1,B2,B4	T1,T2,B1,B2,B4	B1,B2,B4	T1,T2,B1,B2,B4	T1,T2,B1,B2,B4			B1,B2,B4	T1,T2,B1,B2,B4	B1,B2,B4	B1,B2,B4	B1,B2,B4	T1,T2,B1,B2,B4	T1,T2,B1,B2,B4	X
1693	85270	Satuan Pendidikan Keagamaan Menengah	X	T1,T2,B1,B2,B4	T1,T2,B1,B2,B4	T1,T2,B1,B2,B4	T1,T2,B1,B2,B4	T1,T2,B1,B2,B4	T1,T2,B1,B2,B4	X	T1,T2,B1,B2,B4	T1,T2,B1,B2,B4	T1,T2,B1,B2,B4	B1,B2,B4	T1,T2,B1,B2,B4	T1,T2,B1,B2,B4			B1,B2,B4	T1,T2,B1,B2,B4	B1,B2,B4	B1,B2,B4	B1,B2,B4	T1,T2,B1,B2,B4	T1,T2,B1,B2,B4	X
1694	85311	Pendidikan Tinggi Akademik Pemerintah	X	T1,T2,B1,B2,B4	T1,T2,B1,B2,B4	T1,T2,B1,B2,B4	T1,T2,B1,B2,B4	T1,T2,B1,B2,B4	T1,T2,B1,B2,B4	X	T1,T2,B1,B2,B4	T1,T2,B1,B2,B4	T1,T2,B1,B2,B4	B1,B2,B4	T1,T2,B1,B2,B4	T1,T2,B1,B2,B4			B1,B2,B4	T1,T2,B1,B2,B4	B1,B2,B4	B1,B2,B4	B1,B2,B4	T1,T2,B1,B2,B4	T1,T2,B1,B2,B4	X
1695	85312	Pendidikan Tinggi Vokasi Dan Profesi Pemerintah	X	T1,T2,B1,B2,B4	T1,T2,B1,B2,B4	T1,T2,B1,B2,B4	T1,T2,B1,B2,B4	T1,T2,B1,B2,B4	T1,T2,B1,B2,B4	X	T1,T2,B1,B2,B4	T1,T2,B1,B2,B4	T1,T2,B1,B2,B4	B1,B2,B4	T1,T2,B1,B2,B4	T1,T2,B1,B2,B4			B1,B2,B4	T1,T2,B1,B2,B4	B1,B2,B4	B1,B2,B4	B1,B2,B4	T1,T2,B1,B2,B4	T1,T2,B1,B2,B4	X
1696	85321	Pendidikan Tinggi Akademik Swasta	X	T1,T2,B1,B2,B4	T1,T2,B1,B2,B4	T1,T2,B1,B2,B4	T1,T2,B1,B2,B4	T1,T2,B1,B2,B4	T1,T2,B1,B2,B4	X	T1,T2,B1,B2,B4	T1,T2,B1,B2,B4	T1,T2,B1,B2,B4	B1,B2,B4	T1,T2,B1,B2,B4	T1,T2,B1,B2,B4			B1,B2,B4	T1,T2,B1,B2,B4	B1,B2,B4	B1,B2,B4	B1,B2,B4	T1,T2,B1,B2,B4	T1,T2,B1,B2,B4	X
1697	85322	Pendidikan Tinggi Vokasi Dan Profesi Swasta	X	T1,T2,B1,B2,B4	T1,T2,B1,B2,B4	T1,T2,B1,B2,B4	T1,T2,B1,B2,B4	T1,T2,B1,B2,B4	T1,T2,B1,B2,B4	X	T1,T2,B1,B2,B4	T1,T2,B1,B2,B4	T1,T2,B1,B2,B4	B1,B2,B4	T1,T2,B1,B2,B4	T1,T2,B1,B2,B4			B1,B2,B4	T1,T2,B1,B2,B4	B1,B2,B4	B1,B2,B4	B1,B2,B4	T1,T2,B1,B2,B4	T1,T2,B1,B2,B4	X
1698	85331	Pendidikan Tinggi Keagamaan Pemerintah	X	T1,T2,B1,B2,B4	T1,T2,B1,B2,B4	T1,T2,B1,B2,B4	T1,T2,B1,B2,B4	T1,T2,B1,B2,B4	T1,T2,B1,B2,B4	X	T1,T2,B1,B2,B4	T1,T2,B1,B2,B4	T1,T2,B1,B2,B4	B1,B2,B4	T1,T2,B1,B2,B4	T1,T2,B1,B2,B4			B1,B2,B4	T1,T2,B1,B2,B4	B1,B2,B4	B1,B2,B4	B1,B2,B4	T1,T2,B1,B2,B4	T1,T2,B1,B2,B4	X
1699	85332	Pendidikan Tinggi Keagamaan Swasta	X	T1,T2,B1,B2,B4	T1,T2,B1,B2,B4	T1,T2,B1,B2,B4	T1,T2,B1,B2,B4	T1,T2,B1,B2,B4	T1,T2,B1,B2,B4	X	T1,T2,B1,B2,B4	T1,T2,B1,B2,B4	T1,T2,B1,B2,B4	B1,B2,B4	T1,T2,B1,B2,B4	T1,T2,B1,B2,B4			B1,B2,B4	T1,T2,B1,B2,B4	B1,B2,B4	B1,B2,B4	B1,B2,B4	T1,T2,B1,B2,B4	T1,T2,B1,B2,B4	X
1700	85340	Pendidikan Pesantren Tinggi (Mahad Aly)	X	T1,T2,B1,B2,B4	T1,T2,B1,B2,B4	T1,T2,B1,B2,B4	T1,T2,B1,B2,B4	T1,T2,B1,B2,B4	T1,T2,B1,B2,B4	X	T1,T2,B1,B2,B4	T1,T2,B1,B2,B4	T1,T2,B1,B2,B4	B1,B2,B4	T1,T2,B1,B2,B4	T1,T2,B1,B2,B4			B1,B2,B4	T1,T2,B1,B2,B4	B1,B2,B4	B1,B2,B4	B1,B2,B4	T1,T2,B1,B2,B4	T1,T2,B1,B2,B4	X
1701	85410	Jasa Pendidikan Olahraga Dan Rekreasi	X	T1,T2,B1,B2,B4	T1,T2,B1,B2,B4	T1,T2,B1,B2,B4	T1,T2,B1,B2,B4	T1,T2,B1,B2,B4	T1,T2,B1,B2,B4	X	T1,T2,B1,B2,B4	T1,T2,B1,B2,B4	T1,T2,B1,B2,B4	B1,B2,B4	T1,T2,B1,B2,B4	T1,T2,B1,B2,B4			B1,B2,B4	T1,T2,B1,B2,B4	B1,B2,B4	B1,B2,B4	B1,B2,B4	T1,T2,B1,B2,B4	T1,T2,B1,B2,B4	X
1702	85420	Pendidikan Kebudayaan	X	T1,T2,B1,B2,B4	T1,T2,B1,B2,B4	T1,T2,B1,B2,B4	T1,T2,B1,B2,B4	T1,T2,B1,B2,B4	T1,T2,B1,B2,B4	X	T1,T2,B1,B2,B4	T1,T2,B1,B2,B4	T1,T2,B1,B2,B4	B1,B2,B4	T1,T2,B1,B2,B4	T1,T2,B1,B2,B4			B1,B2,B4	T1,T2,B1,B2,B4	B1,B2,B4	B1,B2,B4	B1,B2,B4	T1,T2,B1,B2,B4	T1,T2,B1,B2,B4	X
1703	85430	Pendidikan Lainnya Pemerintah	X	T1,T2,B1,B2,B4	T1,T2,B1,B2,B4	T1,T2,B1,B2,B4	T1,T2,B1,B2,B4	T1,T2,B1,B2,B4	T1,T2,B1,B2,B4	X	T1,T2,B1,B2,B4	T1,T2,B1,B2,B4	T1,T2,B1,B2,B4	B1,B2,B4	T1,T2,B1,B2,B4	T1,T2,B1,B2,B4			B1,B2,B4	T1,T2,B1,B2,B4	B1,B2,B4	B1,B2,B4	B1,B2,B4	T1,T2,B1,B2,B4	T1,T2,B1,B2,B4	X
1704	85440	Satuan Pendidikan Kerjasama Pendidikan Nonformal	X	T1,T2,B1,B2,B4	T1,T2,B1,B2,B4	T1,T2,B1,B2,B4	T1,T2,B1,B2,B4	T1,T2,B1,B2,B4	T1,T2,B1,B2,B4	X	T1,T2,B1,B2,B4	T1,T2,B1,B2,B4	T1,T2,B1,B2,B4	B1,B2,B4	T1,T2,B1,B2,B4	T1,T2,B1,B2,B4			B1,B2,B4	T1,T2,B1,B2,B4	B1,B2,B4	B1,B2,B4	B1,B2,B4	T1,T2,B1,B2,B4	T1,T2,B1,B2,B4	X
1705	85451	Pendidikan Pesantren Lainnya	X	T1,T2,B1,B2,B4	T1,T2,B1,B2,B4	T1,T2,B1,B2,B4	T1,T2,B1,B2,B4	T1,T2,B1,B2,B4	T1,T2,B1,B2,B4	X	T1,T2,B1,B2,B4	T1,T2,B1,B2,B4	T1,T2,B1,B2,B4	B1,B2,B4	T1,T2,B1,B2,B4	T1,T2,B1,B2,B4			B1,B2,B4	T1,T2,B1,B2,B4	B1,B2,B4	B1,B2,B4	B1,B2,B4	T1,T2,B1,B2,B4	T1,T2,B1,B2,B4	X
1706	85452	Pendidikan Keagamaan Islam Non Formal	X	T1,T2,B1,B2,B4	T1,T2,B1,B2,B4	T1,T2,B1,B2,B4	T1,T2,B1,B2,B4	T1,T2,B1,B2,B4	T1,T2,B1,B2,B4	X	T1,T2,B1,B2,B4	T1,T2,B1,B2,B4	T1,T2,B1,B2,B4	B1,B2,B4	T1,T2,B1,B2,B4	T1,T2,B1,B2,B4			B1,B2,B4	T1,T2,B1,B2,B4	B1,B2,B4	B1,B2,B4	B1,B2,B4	T1,T2,B1,B2,B4	T1,T2,B1,B2,B4	X

No.	KODE KBLI	KEGIATAN	ZONA LINDUNG						ZONA BUDI DAYA																	
			BA	RTH-2	RTH-3	RTH-4	RTH-7	RTH-8	BJ	P-1	MG	KPI	W	R-1	R-3	SPU-1	SPU-2	SPU-3	RTNH	K-1	K-2	K-3	KT	TR	HK	
			Badan Air	Taman Kota	Taman Kecamatan	Taman Kelurahan	Pemakaman	Jalur Hijau	Badan jalan	Tanaman Pangan	Pertambangan Minyak dan Gas Bumi	Kawasan Peruntukan Industri	Pariwisata	Perumahan Kepadatan Sangat Tinggi	Perumahan Kepadatan Sedang	SPU Skala Kota	SPU Skala Kecamatan	SPU Skala Kelurahan	Ruang Terbuka Non Hijau	Perdagangan dan Jasa Skala Kota	Perdagangan dan Jasa Skala WP	Perdagangan dan Jasa Skala SWP	Perkantoran	Transportasi	Pertahanan dan Keamanan	
1707	85459	Pendidikan Keagamaan Lainnya Ytdl	X	T1,T2,B1,B2,B4	T1,T2,B1,B2,B4	T1,T2,B1,B2,B4	T1,T2,B1,B2,B4	T1,T2,B1,B2,B4	T1,T2,B1,B2,B4	X	T1,T2,B1,B2,B4	T1,T2,B1,B2,B4	T1,T2,B1,B2,B4	B1,B2,B4	T1,T2,B1,B2,B4	T1,T2,B1,B2,B4			B1,B2,B4	T1,T2,B1,B2,B4	B1,B2,B4	B1,B2,B4	B1,B2,B4	T1,T2,B1,B2,B4	T1,T2,B1,B2,B4	X
1708	85491	Jasa Pendidikan Manajemen Dan Perbankan	X	T1,T2,B1,B2,B4	T1,T2,B1,B2,B4	T1,T2,B1,B2,B4	T1,T2,B1,B2,B4	T1,T2,B1,B2,B4	T1,T2,B1,B2,B4	X	T1,T2,B1,B2,B4	T1,T2,B1,B2,B4	T1,T2,B1,B2,B4	B1,B2,B4	T1,T2,B1,B2,B4	T1,T2,B1,B2,B4			B1,B2,B4	T1,T2,B1,B2,B4	B1,B2,B4	B1,B2,B4	B1,B2,B4	T1,T2,B1,B2,B4	T1,T2,B1,B2,B4	X
1709	85492	Jasa Pendidikan Komputer (Teknologi Informasi Dan Komunikasi) Swasta	X	T1,T2,B1,B2,B4	T1,T2,B1,B2,B4	T1,T2,B1,B2,B4	T1,T2,B1,B2,B4	T1,T2,B1,B2,B4	T1,T2,B1,B2,B4	X	T1,T2,B1,B2,B4	T1,T2,B1,B2,B4	T1,T2,B1,B2,B4	B1,B2,B4	T1,T2,B1,B2,B4	T1,T2,B1,B2,B4			B1,B2,B4	T1,T2,B1,B2,B4	B1,B2,B4	B1,B2,B4	B1,B2,B4	T1,T2,B1,B2,B4	T1,T2,B1,B2,B4	X
1710	85493	Pendidikan Bahasa Swasta	X	T1,T2,B1,B2,B4	T1,T2,B1,B2,B4	T1,T2,B1,B2,B4	T1,T2,B1,B2,B4	T1,T2,B1,B2,B4	T1,T2,B1,B2,B4	X	T1,T2,B1,B2,B4	T1,T2,B1,B2,B4	T1,T2,B1,B2,B4	B1,B2,B4	T1,T2,B1,B2,B4	T1,T2,B1,B2,B4			B1,B2,B4	T1,T2,B1,B2,B4	B1,B2,B4	B1,B2,B4	B1,B2,B4	T1,T2,B1,B2,B4	T1,T2,B1,B2,B4	X
1711	85494	Pendidikan Kesehatan Swasta	X	T1,T2,B1,B2,B4	T1,T2,B1,B2,B4	T1,T2,B1,B2,B4	T1,T2,B1,B2,B4	T1,T2,B1,B2,B4	T1,T2,B1,B2,B4	X	T1,T2,B1,B2,B4	T1,T2,B1,B2,B4	T1,T2,B1,B2,B4	B1,B2,B4	T1,T2,B1,B2,B4	T1,T2,B1,B2,B4			B1,B2,B4	T1,T2,B1,B2,B4	B1,B2,B4	B1,B2,B4	B1,B2,B4	T1,T2,B1,B2,B4	T1,T2,B1,B2,B4	X
1712	85495	Pendidikan Bimbingan Belajar Dan Konseling Swasta	X	T1,T2,B1,B2,B4	T1,T2,B1,B2,B4	T1,T2,B1,B2,B4	T1,T2,B1,B2,B4	T1,T2,B1,B2,B4	T1,T2,B1,B2,B4	X	T1,T2,B1,B2,B4	T1,T2,B1,B2,B4	T1,T2,B1,B2,B4	B1,B2,B4	T1,T2,B1,B2,B4	T1,T2,B1,B2,B4			B1,B2,B4	T1,T2,B1,B2,B4	B1,B2,B4	B1,B2,B4	B1,B2,B4	T1,T2,B1,B2,B4	T1,T2,B1,B2,B4	X
1713	85496	Pendidikan Awak Pesawat Dan Jasa Angkutan Udara Khusus Pendidikan Awak Pesawat	X	T1,T2,B1,B2,B4	T1,T2,B1,B2,B4	T1,T2,B1,B2,B4	T1,T2,B1,B2,B4	T1,T2,B1,B2,B4	T1,T2,B1,B2,B4	X	T1,T2,B1,B2,B4	T1,T2,B1,B2,B4	T1,T2,B1,B2,B4	B1,B2,B4	T1,T2,B1,B2,B4	T1,T2,B1,B2,B4			B1,B2,B4	T1,T2,B1,B2,B4	B1,B2,B4	B1,B2,B4	B1,B2,B4	T1,T2,B1,B2,B4	T1,T2,B1,B2,B4	X
1714	85498	Pendidikan Kerajinan Dan Industri	X	T1,T2,B1,B2,B4	T1,T2,B1,B2,B4	T1,T2,B1,B2,B4	T1,T2,B1,B2,B4	T1,T2,B1,B2,B4	T1,T2,B1,B2,B4	X	T1,T2,B1,B2,B4	T1,T2,B1,B2,B4	T1,T2,B1,B2,B4	B1,B2,B4	T1,T2,B1,B2,B4	T1,T2,B1,B2,B4			B1,B2,B4	T1,T2,B1,B2,B4	B1,B2,B4	B1,B2,B4	B1,B2,B4	T1,T2,B1,B2,B4	T1,T2,B1,B2,B4	X
1715	85499	Pendidikan Lainnya Swasta	X	T1,T2,B1,B2,B4	T1,T2,B1,B2,B4	T1,T2,B1,B2,B4	T1,T2,B1,B2,B4	T1,T2,B1,B2,B4	T1,T2,B1,B2,B4	X	T1,T2,B1,B2,B4	T1,T2,B1,B2,B4	T1,T2,B1,B2,B4	B1,B2,B4	T1,T2,B1,B2,B4	T1,T2,B1,B2,B4			B1,B2,B4	T1,T2,B1,B2,B4	B1,B2,B4	B1,B2,B4	B1,B2,B4	T1,T2,B1,B2,B4	T1,T2,B1,B2,B4	X
1716	85500	Kegiatan Penunjang Pendidikan	X	T1,T2,B1,B2,B4	T1,T2,B1,B2,B4	T1,T2,B1,B2,B4	T1,T2,B1,B2,B4	T1,T2,B1,B2,B4	T1,T2,B1,B2,B4	X	T1,T2,B1,B2,B4	T1,T2,B1,B2,B4	T1,T2,B1,B2,B4	B1,B2,B4	T1,T2,B1,B2,B4	T1,T2,B1,B2,B4			B1,B2,B4	T1,T2,B1,B2,B4	B1,B2,B4	B1,B2,B4	B1,B2,B4	T1,T2,B1,B2,B4	T1,T2,B1,B2,B4	X
Q		AKTIVITAS KESEHATAN MANUSIA DAN AKTIVITAS SOSIAL																								
1717	86101	Aktivitas Rumah Sakit Pemerintah	X	T1,T2,B1,B2,B3,B4	T1,T2,B1,B2,B3,B4	T1,T2,B1,B2,B3,B4	T1,T2,B1,B2,B3,B4	T1,T2,B1,B2,B3,B4	T1,T2,B1,B2,B3,B4	X	T1,T2,B1,B2,B3,B4	T1,T2,B1,B2,B3,B4	T1,T2,B1,B2,B3,B4	B1,B2,B3,B4	T1,T2,B1,B2,B3,B4	T1,T2,B1,B2,B3,B4			B1,B2,B3,B4	T1,T2,B1,B2,B3,B4	B1,B2,B3,B4	B1,B2,B3,B4	B1,B2,B3,B4	T1,T2,B1,B2,B3,B4	T1,T2,B1,B2,B3,B4	X
1718	86102	Aktivitas Puskesmas	X	T1,T2,B1,B2,B3,B4	T1,T2,B1,B2,B3,B4	T1,T2,B1,B2,B3,B4	T1,T2,B1,B2,B3,B4	T1,T2,B1,B2,B3,B4	T1,T2,B1,B2,B3,B4	X	T1,T2,B1,B2,B3,B4	T1,T2,B1,B2,B3,B4	T1,T2,B1,B2,B3,B4	B1,B2,B3,B4	T1,T2,B1,B2,B3,B4	T1,T2,B1,B2,B3,B4			B1,B2,B3,B4	T1,T2,B1,B2,B3,B4	B1,B2,B3,B4	B1,B2,B3,B4	B1,B2,B3,B4	T1,T2,B1,B2,B3,B4	T1,T2,B1,B2,B3,B4	X
1719	86103	Aktivitas Rumah Sakit Swasta	X	T1,T2,B1,B2,B3,B4	T1,T2,B1,B2,B3,B4	T1,T2,B1,B2,B3,B4	T1,T2,B1,B2,B3,B4	T1,T2,B1,B2,B3,B4	T1,T2,B1,B2,B3,B4	X	X	T1,T2,B1,B2,B3,B4	T1,T2,B1,B2,B3,B4	B1,B2,B3,B4	T1,T2,B1,B2,B3,B4	T1,T2,B1,B2,B3,B4			B1,B2,B3,B4	T1,T2,B1,B2,B3,B4	B1,B2,B3,B4	B1,B2,B3,B4	B1,B2,B3,B4	T1,T2,B1,B2,B3,B4	T1,T2,B1,B2,B3,B4	X
1720	86104	Aktivitas Klinik Pemerintah	X	T1,T2,B1,B2,B3,B4	T1,T2,B1,B2,B3,B4	T1,T2,B1,B2,B3,B4	T1,T2,B1,B2,B3,B4	T1,T2,B1,B2,B3,B4	T1,T2,B1,B2,B3,B4	X	T1,T2,B1,B2,B3,B4	T1,T2,B1,B2,B3,B4	T1,T2,B1,B2,B3,B4	B1,B2,B3,B4	T1,T2,B1,B2,B3,B4	T1,T2,B1,B2,B3,B4			B1,B2,B3,B4	T1,T2,B1,B2,B3,B4	B1,B2,B3,B4	B1,B2,B3,B4	B1,B2,B3,B4	T1,T2,B1,B2,B3,B4	T1,T2,B1,B2,B3,B4	X
1721	86105	Aktivitas Klinik Swasta	X	T1,T2,B1,B2,B3,B4	T1,T2,B1,B2,B3,B4	T1,T2,B1,B2,B3,B4	T1,T2,B1,B2,B3,B4	T1,T2,B1,B2,B3,B4	T1,T2,B1,B2,B3,B4	X	X	T1,T2,B1,B2,B3,B4	T1,T2,B1,B2,B3,B4	B1,B2,B3,B4	T1,T2,B1,B2,B3,B4	T1,T2,B1,B2,B3,B4			B1,B2,B3,B4	T1,T2,B1,B2,B3,B4	B1,B2,B3,B4	B1,B2,B3,B4	B1,B2,B3,B4	T1,T2,B1,B2,B3,B4	T1,T2,B1,B2,B3,B4	X
1722	86109	Aktivitas Rumah Sakit Lainnya	X	T1,T2,B1,B2,B3,B4	T1,T2,B1,B2,B3,B4	T1,T2,B1,B2,B3,B4	T1,T2,B1,B2,B3,B4	T1,T2,B1,B2,B3,B4	T1,T2,B1,B2,B3,B4	X	T1,T2,B1,B2,B3,B4	T1,T2,B1,B2,B3,B4	T1,T2,B1,B2,B3,B4	B1,B2,B3,B4	T1,T2,B1,B2,B3,B4	T1,T2,B1,B2,B3,B4			B1,B2,B3,B4	T1,T2,B1,B2,B3,B4	B1,B2,B3,B4	B1,B2,B3,B4	B1,B2,B3,B4	T1,T2,B1,B2,B3,B4	T1,T2,B1,B2,B3,B4	X
1723	86201	Aktivitas Praktik Dokter	X	T1,T2,B1,B2,B3,B4	T1,T2,B1,B2,B3,B4	T1,T2,B1,B2,B3,B4	T1,T2,B1,B2,B3,B4	T1,T2,B1,B2,B3,B4	T1,T2,B1,B2,B3,B4	X	T1,T2,B1,B2,B3,B4	T1,T2,B1,B2,B3,B4	T1,T2,B1,B2,B3,B4	B1,B2,B3,B4	T1,T2,B1,B2,B3,B4	T1,T2,B1,B2,B3,B4			B1,B2,B3,B4	T1,T2,B1,B2,B3,B4	B1,B2,B3,B4	B1,B2,B3,B4	B1,B2,B3,B4	T1,T2,B1,B2,B3,B4	T1,T2,B1,B2,B3,B4	X



No.	KODE KBLI	KEGIATAN	ZONA LINDUNG						ZONA BUDI DAYA																	
			BA	RTH-2	RTH-3	RTH-4	RTH-7	RTH-8	BJ	P-1	MG	KPI	W	R-1	R-3	SPU-1	SPU-2	SPU-3	RTNH	K-1	K-2	K-3	KT	TR	HK	
			Badan Air	Taman Kota	Taman Kecamatan	Taman Kelurahan	Pemukaman	Jalur Hijau	Badan jalan	Tanaman Pangan	Pertambangan Minyak dan Gas Bumi	Kawasan Peruntukan Industri	Pariwisata	Perumahan Kepadatan Sangat Tinggi	Perumahan Kepadatan Sedang	SPU Skala Kota	SPU Skala Kecamatan	SPU Skala Kelurahan	Ruang Terbuka Non Hijau	Perdagangan dan Jasa Skala Kota	Perdagangan dan Jasa Skala WP	Perdagangan dan Jasa Skala SWP	Perkantoran	Transportasi	Pertahanan dan Keamanan	
1724	86202	Aktivitas Praktik Dokter Spesialis	X	T1,T2,B1,B2,B3,B4	T1,T2,B1,B2,B3,B4	T1,T2,B1,B2,B3,B4	T1,T2,B1,B2,B3,B4	T1,T2,B1,B2,B3,B4	T1,T2,B1,B2,B3,B4	X	T1,T2,B1,B2,B3,B4	T1,T2,B1,B2,B3,B4	T1,T2,B1,B2,B3,B4	B1,B2,B3,B4	T1,T2,B1,B2,B3,B4	T1,T2,B1,B2,B3,B4	I	I	B1,B2,B3,B4	T1,T2,B1,B2,B3,B4	B1,B2,B3,B4	B1,B2,B3,B4	B1,B2,B3,B4	B1,B2,B3,B4	T1,T2,B1,B2,B3,B4	X
1725	86203	Aktivitas Praktik Dokter Gigi	X	T1,T2,B1,B2,B3,B4	T1,T2,B1,B2,B3,B4	T1,T2,B1,B2,B3,B4	T1,T2,B1,B2,B3,B4	T1,T2,B1,B2,B3,B4	T1,T2,B1,B2,B3,B4	X	T1,T2,B1,B2,B3,B4	T1,T2,B1,B2,B3,B4	T1,T2,B1,B2,B3,B4	B1,B2,B3,B4	T1,T2,B1,B2,B3,B4	T1,T2,B1,B2,B3,B4	I	I	B1,B2,B3,B4	T1,T2,B1,B2,B3,B4	B1,B2,B3,B4	B1,B2,B3,B4	B1,B2,B3,B4	B1,B2,B3,B4	T1,T2,B1,B2,B3,B4	X
1726	86901	Aktivitas Pelayanan Kesehatan Yang Dilakukan Oleh Tenaga Kesehatan Selain Dokter Dan Dokter Gigi	X	T1,T2,B1,B2,B3,B4	T1,T2,B1,B2,B3,B4	T1,T2,B1,B2,B3,B4	T1,T2,B1,B2,B3,B4	T1,T2,B1,B2,B3,B4	T1,T2,B1,B2,B3,B4	X	T1,T2,B1,B2,B3,B4	T1,T2,B1,B2,B3,B4	T1,T2,B1,B2,B3,B4	B1,B2,B3,B4	T1,T2,B1,B2,B3,B4	T1,T2,B1,B2,B3,B4	I	I	B1,B2,B3,B4	T1,T2,B1,B2,B3,B4	B1,B2,B3,B4	B1,B2,B3,B4	B1,B2,B3,B4	B1,B2,B3,B4	T1,T2,B1,B2,B3,B4	X
1727	86902	Aktivitas Pelayanan Kesehatan Tradisional	X	T1,T2,B1,B2,B4	T1,T2,B1,B2,B4	T1,T2,B1,B2,B4	T1,T2,B1,B2,B4	T1,T2,B1,B2,B4	T1,T2,B1,B2,B4	X	T1,T2,B1,B2,B4	T1,T2,B1,B2,B4	T1,T2,B1,B2,B4	B1,B2,B3,B4	T1,T2,B1,B2,B4	T1,T2,B1,B2,B4	I	I	B1,B2,B3,B4	T1,T2,B1,B2,B3,B4	B1,B2,B3,B4	B1,B2,B3,B4	B1,B2,B3,B4	B1,B2,B3,B4	T1,T2,B1,B2,B3,B4	X
1728	86903	Aktivitas Pelayanan Penunjang Kesehatan	X	T1,T2,B1,B2,B4	T1,T2,B1,B2,B4	T1,T2,B1,B2,B4	T1,T2,B1,B2,B4	T1,T2,B1,B2,B4	T1,T2,B1,B2,B4	X	T1,T2,B1,B2,B4	T1,T2,B1,B2,B4	T1,T2,B1,B2,B4	B1,B2,B3,B4	T1,T2,B1,B2,B4	T1,T2,B1,B2,B4	I	I	B1,B2,B3,B4	T1,T2,B1,B2,B3,B4	B1,B2,B3,B4	B1,B2,B3,B4	B1,B2,B3,B4	B1,B2,B3,B4	T1,T2,B1,B2,B3,B4	X
1729	86904	Aktivitas Angkutan Khusus Pengangkutan Orang Sakit (Medical Evacuation)	X	T1,T2,B1,B2,B4	T1,T2,B1,B2,B4	T1,T2,B1,B2,B4	T1,T2,B1,B2,B4	T1,T2,B1,B2,B4	T1,T2,B1,B2,B4	X	T1,T2,B1,B2,B4	T1,T2,B1,B2,B4	T1,T2,B1,B2,B4	B1,B2,B3,B4	T1,T2,B1,B2,B4	T1,T2,B1,B2,B4	I	I	B1,B2,B3,B4	T1,T2,B1,B2,B3,B4	B1,B2,B3,B4	B1,B2,B3,B4	B1,B2,B3,B4	B1,B2,B3,B4	T1,T2,B1,B2,B3,B4	X
1730	87100	Aktivitas Sosial Di Dalam Panti Untuk Perawatan Dan Pemulihan Kesehatan	X	T1,T2,B1,B2,B4	T1,T2,B1,B2,B4	T1,T2,B1,B2,B4	T1,T2,B1,B2,B4	T1,T2,B1,B2,B4	T1,T2,B1,B2,B4	X	T1,T2,B1,B2,B4	T1,T2,B1,B2,B4	T1,T2,B1,B2,B4	B1,B2,B3,B4	T1,T2,B1,B2,B4	T1,T2,B1,B2,B4	I	I	B1,B2,B3,B4	T1,T2,B1,B2,B3,B4	B1,B2,B3,B4	B1,B2,B3,B4	B1,B2,B3,B4	B1,B2,B3,B4	T1,T2,B1,B2,B3,B4	X
1731	87201	Aktivitas Sosial Di Dalam Panti Untuk Penyandang Disabilitas Grahita	X	T1,T2,B1,B2,B4	T1,T2,B1,B2,B4	T1,T2,B1,B2,B4	T1,T2,B1,B2,B4	T1,T2,B1,B2,B4	T1,T2,B1,B2,B4	X	T1,T2,B1,B2,B4	T1,T2,B1,B2,B4	T1,T2,B1,B2,B4	B1,B2,B3,B4	T1,T2,B1,B2,B4	T1,T2,B1,B2,B4	I	I	B1,B2,B3,B4	T1,T2,B1,B2,B3,B4	B1,B2,B3,B4	B1,B2,B3,B4	B1,B2,B3,B4	B1,B2,B3,B4	T1,T2,B1,B2,B3,B4	X
1732	87202	Aktivitas Sosial Di Dalam Panti Untuk Penyandang Disabilitas Laras	X	T1,T2,B1,B2,B4	T1,T2,B1,B2,B4	T1,T2,B1,B2,B4	T1,T2,B1,B2,B4	T1,T2,B1,B2,B4	T1,T2,B1,B2,B4	X	T1,T2,B1,B2,B4	T1,T2,B1,B2,B4	T1,T2,B1,B2,B4	B1,B2,B3,B4	T1,T2,B1,B2,B4	T1,T2,B1,B2,B4	I	I	B1,B2,B3,B4	T1,T2,B1,B2,B3,B4	B1,B2,B3,B4	B1,B2,B3,B4	B1,B2,B3,B4	B1,B2,B3,B4	T1,T2,B1,B2,B3,B4	X
1733	87203	Aktivitas Sosial Di Dalam Panti Untuk Korban Penyalah Gunaan Narkotika, Alkohol, Psikotropika Dan Zat Adiktif (Napza)	X	T1,T2,B1,B2,B4	T1,T2,B1,B2,B4	T1,T2,B1,B2,B4	T1,T2,B1,B2,B4	T1,T2,B1,B2,B4	T1,T2,B1,B2,B4	X	T1,T2,B1,B2,B4	T1,T2,B1,B2,B4	T1,T2,B1,B2,B4	B1,B2,B3,B4	T1,T2,B1,B2,B4	T1,T2,B1,B2,B4	I	I	B1,B2,B3,B4	T1,T2,B1,B2,B3,B4	B1,B2,B3,B4	B1,B2,B3,B4	B1,B2,B3,B4	B1,B2,B3,B4	T1,T2,B1,B2,B3,B4	X
1734	87301	Aktivitas Sosial Pemerintah Di Dalam Panti Untuk Lanjut Usia	X	T1,T2,B1,B2,B4	T1,T2,B1,B2,B4	T1,T2,B1,B2,B4	T1,T2,B1,B2,B4	T1,T2,B1,B2,B4	T1,T2,B1,B2,B4	X	T1,T2,B1,B2,B4	T1,T2,B1,B2,B4	T1,T2,B1,B2,B4	B1,B2,B3,B4	T1,T2,B1,B2,B4	T1,T2,B1,B2,B4	I	I	B1,B2,B3,B4	T1,T2,B1,B2,B3,B4	B1,B2,B3,B4	B1,B2,B3,B4	B1,B2,B3,B4	B1,B2,B3,B4	T1,T2,B1,B2,B3,B4	X
1735	87302	Aktivitas Sosial Swasta Di Dalam Panti Untuk Lanjut Usia	X	T1,T2,B1,B2,B4	T1,T2,B1,B2,B4	T1,T2,B1,B2,B4	T1,T2,B1,B2,B4	T1,T2,B1,B2,B4	T1,T2,B1,B2,B4	X	T1,T2,B1,B2,B4	T1,T2,B1,B2,B4	T1,T2,B1,B2,B4	B1,B2,B3,B4	T1,T2,B1,B2,B4	T1,T2,B1,B2,B4	I	I	B1,B2,B3,B4	T1,T2,B1,B2,B3,B4	B1,B2,B3,B4	B1,B2,B3,B4	B1,B2,B3,B4	B1,B2,B3,B4	T1,T2,B1,B2,B3,B4	X
1736	87303	Aktivitas Sosial Di Dalam Panti Untuk Penyandang Disabilitas Netraaktivitas Sosial Di Dalam Panti Untuk Penyandang Disabilitas Netra	X	T1,T2,B1,B2,B4	T1,T2,B1,B2,B4	T1,T2,B1,B2,B4	T1,T2,B1,B2,B4	T1,T2,B1,B2,B4	T1,T2,B1,B2,B4	X	T1,T2,B1,B2,B4	T1,T2,B1,B2,B4	T1,T2,B1,B2,B4	B1,B2,B3,B4	T1,T2,B1,B2,B4	T1,T2,B1,B2,B4	I	I	B1,B2,B3,B4	T1,T2,B1,B2,B3,B4	B1,B2,B3,B4	B1,B2,B3,B4	B1,B2,B3,B4	B1,B2,B3,B4	T1,T2,B1,B2,B3,B4	X
1737	87304	Aktivitas Sosial Di Dalam Panti Untuk Penyandang Disabilitas Daksa	X	T1,T2,B1,B2,B4	T1,T2,B1,B2,B4	T1,T2,B1,B2,B4	T1,T2,B1,B2,B4	T1,T2,B1,B2,B4	T1,T2,B1,B2,B4	X	T1,T2,B1,B2,B4	T1,T2,B1,B2,B4	T1,T2,B1,B2,B4	B1,B2,B3,B4	T1,T2,B1,B2,B4	T1,T2,B1,B2,B4	I	I	B1,B2,B3,B4	T1,T2,B1,B2,B3,B4	B1,B2,B3,B4	B1,B2,B3,B4	B1,B2,B3,B4	B1,B2,B3,B4	T1,T2,B1,B2,B3,B4	X



No.	KODE KBLI	KEGIATAN	ZONA LINDUNG						ZONA BUDI DAYA																		
			BA	RTH-2	RTH-3	RTH-4	RTH-7	RTH-8	BJ	P-1	MG	KPI	W	R-1	R-3	SPU-1	SPU-2	SPU-3	RTNH	K-1	K-2	K-3	KT	TR	HK		
			Badan Air	Taman Kota	Taman Kecamatan	Taman Kelurahan	Pemakaman	Jalur Hijau	Badan jalan	Tanaman Pangan	Pertambangan Minyak dan Gas Bumi	Kawasan Peruntukan Industri	Pariwisata	Perumahan Kepadatan Sangat Tinggi	Perumahan Kepadatan Sedang	SPU Skala Kota	SPU Skala Kecamatan	SPU Skala Kelurahan	Ruang Terbuka Non Hijau	Perdagangan dan Jasa Skala Kota	Perdagangan dan Jasa Skala WP	Perdagangan dan Jasa Skala SWP	Perkantoran	Transportasi	Pertahanan dan Keamanan		
1753	90011	Aktivitas Seni Pertunjukan	X	T1,T2,B1,B2,B4	T1,T2,B1,B2,B4	T1,T2,B1,B2,B4	T1,T2,B1,B2,B4	T1,T2,B1,B2,B4	T1,T2,B1,B2,B4	X	X	T1,T2,B1,B2,B4	T1,T2,B1,B2,B4	B1,B4	T1,T2,B1,B2,B4	T1,T2,B1,B2,B4	B1,B4	B1,B4	B1,B4	T1,T2,B1,B2,B4	B1,B4	B1,B4	B1,B4	B1,B4	T1,T2,B1,B2,B4	X	
1754	90012	Aktivitas Penunjang Seni Pertunjukan	X	T1,T2,B1,B2,B4	T1,T2,B1,B2,B4	T1,T2,B1,B2,B4	T1,T2,B1,B2,B4	T1,T2,B1,B2,B4	T1,T2,B1,B2,B4	X	X	T1,T2,B1,B2,B4	T1,T2,B1,B2,B4	B1,B4	T1,T2,B1,B2,B4	T1,T2,B1,B2,B4	B1,B4	B1,B4	B1,B4	T1,T2,B1,B2,B4	B1,B4	B1,B4	B1,B4	B1,B4	T1,T2,B1,B2,B4	X	
1755	90021	Pelaku Kreatif Seni Pertunjukan	X	T1,T2,B1,B2,B4	T1,T2,B1,B2,B4	T1,T2,B1,B2,B4	T1,T2,B1,B2,B4	T1,T2,B1,B2,B4	T1,T2,B1,B2,B4	X	X	T1,T2,B1,B2,B4	T1,T2,B1,B2,B4	B1,B4	T1,T2,B1,B2,B4	T1,T2,B1,B2,B4	B1,B4	B1,B4	B1,B4	T1,T2,B1,B2,B4	B1,B4	B1,B4	B1,B4	B1,B4	T1,T2,B1,B2,B4	X	
1756	90022	Pelaku Kreatif Seni Musik	X	T1,T2,B1,B2,B4	T1,T2,B1,B2,B4	T1,T2,B1,B2,B4	T1,T2,B1,B2,B4	T1,T2,B1,B2,B4	T1,T2,B1,B2,B4	X	X	T1,T2,B1,B2,B4	T1,T2,B1,B2,B4	B1,B4	T1,T2,B1,B2,B4	T1,T2,B1,B2,B4	B1,B4	B1,B4	B1,B4	T1,T2,B1,B2,B4	B1,B4	B1,B4	B1,B4	B1,B4	T1,T2,B1,B2,B4	X	
1757	90023	Aktivitas Pelaku Kreatif Seni Rupa	X	T1,T2,B1,B2,B4	T1,T2,B1,B2,B4	T1,T2,B1,B2,B4	T1,T2,B1,B2,B4	T1,T2,B1,B2,B4	T1,T2,B1,B2,B4	X	X	T1,T2,B1,B2,B4	T1,T2,B1,B2,B4	B1,B4	T1,T2,B1,B2,B4	T1,T2,B1,B2,B4	B1,B4	B1,B4	B1,B4	T1,T2,B1,B2,B4	B1,B4	B1,B4	B1,B4	B1,B4	T1,T2,B1,B2,B4	X	
1758	90024	Aktivitas Penulis Dan Pekerja Sastra	X	T1,T2,B1,B2,B4	T1,T2,B1,B2,B4	T1,T2,B1,B2,B4	T1,T2,B1,B2,B4	T1,T2,B1,B2,B4	T1,T2,B1,B2,B4	X	X	T1,T2,B1,B2,B4	T1,T2,B1,B2,B4	B1,B4	T1,T2,B1,B2,B4	T1,T2,B1,B2,B4	B1,B4	B1,B4	B1,B4	T1,T2,B1,B2,B4	B1,B4	B1,B4	B1,B4	B1,B4	T1,T2,B1,B2,B4	X	
1759	90025	Jurnalis Berita Independen	X	T1,T2,B1,B2,B4	T1,T2,B1,B2,B4	T1,T2,B1,B2,B4	T1,T2,B1,B2,B4	T1,T2,B1,B2,B4	T1,T2,B1,B2,B4	X	X	T1,T2,B1,B2,B4	T1,T2,B1,B2,B4	B1,B4	T1,T2,B1,B2,B4	T1,T2,B1,B2,B4	B1,B4	B1,B4	B1,B4	T1,T2,B1,B2,B4	B1,B4	B1,B4	B1,B4	B1,B4	T1,T2,B1,B2,B4	X	
1760	90029	Aktivitas Pekerja Seni Dan Pekerja Kreatif Lainnya	X	T1,T2,B1,B2,B4	T1,T2,B1,B2,B4	T1,T2,B1,B2,B4	T1,T2,B1,B2,B4	T1,T2,B1,B2,B4	T1,T2,B1,B2,B4	X	X	T1,T2,B1,B2,B4	T1,T2,B1,B2,B4	B1,B4	T1,T2,B1,B2,B4	T1,T2,B1,B2,B4	B1,B4	B1,B4	B1,B4	T1,T2,B1,B2,B4	B1,B4	B1,B4	B1,B4	B1,B4	T1,T2,B1,B2,B4	X	
1761	90030	Aktivitas Impresariat Bidang Seni Dan Festival Seni	X	T1,T2,B1,B2,B4	T1,T2,B1,B2,B4	T1,T2,B1,B2,B4	T1,T2,B1,B2,B4	T1,T2,B1,B2,B4	T1,T2,B1,B2,B4	X	X	T1,T2,B1,B2,B4	T1,T2,B1,B2,B4	B1,B4	T1,T2,B1,B2,B4	T1,T2,B1,B2,B4	B1,B4	B1,B4	B1,B4	T1,T2,B1,B2,B4	B1,B4	B1,B4	B1,B4	B1,B4	T1,T2,B1,B2,B4	X	
1762	90040	Aktivitas Operasional Fasilitas Seni	X	T1,T2,B1,B2,B4	T1,T2,B1,B2,B4	T1,T2,B1,B2,B4	T1,T2,B1,B2,B4	T1,T2,B1,B2,B4	T1,T2,B1,B2,B4	X	X	T1,T2,B1,B2,B4	T1,T2,B1,B2,B4	B1,B4	T1,T2,B1,B2,B4	T1,T2,B1,B2,B4	B1,B4	B1,B4	B1,B4	T1,T2,B1,B2,B4	B1,B4	B1,B4	B1,B4	B1,B4	T1,T2,B1,B2,B4	X	
1763	90090	Aktivitas Hiburan, Seni Dan Kreativitas Lainnya	X	T1,T2,B1,B2,B4	T1,T2,B1,B2,B4	T1,T2,B1,B2,B4	T1,T2,B1,B2,B4	T1,T2,B1,B2,B4	T1,T2,B1,B2,B4	X	X	T1,T2,B1,B2,B4	T1,T2,B1,B2,B4	B1,B4	T1,T2,B1,B2,B4	T1,T2,B1,B2,B4	B1,B4	B1,B4	B1,B4	T1,T2,B1,B2,B4	B1,B4	B1,B4	B1,B4	B1,B4	T1,T2,B1,B2,B4	X	
1764	91011	Perpustakaan Dan Arsip Pemerintah	X	T1,T2,B1,B2,B4	T1,T2,B1,B2,B4	T1,T2,B1,B2,B4	T1,T2,B1,B2,B4	T1,T2,B1,B2,B4	T1,T2,B1,B2,B4	X	T1,T2,B1,B2,B4	T1,T2,B1,B2,B4	B1,B4	T1,T2,B1,B2,B4	T1,T2,B1,B2,B4	B1,B4	B1,B4	B1,B4	T1,T2,B1,B2,B4	B1,B4	B1,B4	B1,B4	B1,B4	T1,T2,B1,B2,B4	X		
1765	91012	Perpustakaan Dan Arsip Swasta	X	T1,T2,B1,B2,B4	T1,T2,B1,B2,B4	T1,T2,B1,B2,B4	T1,T2,B1,B2,B4	T1,T2,B1,B2,B4	T1,T2,B1,B2,B4	X	X	T1,T2,B1,B2,B4	T1,T2,B1,B2,B4	B1,B4	T1,T2,B1,B2,B4	T1,T2,B1,B2,B4	B1,B4	B1,B4	B1,B4	T1,T2,B1,B2,B4	B1,B4	B1,B4	B1,B4	B1,B4	T1,T2,B1,B2,B4	X	
1766	91021	Museum Yang Dikelola Pemerintah	X	T1,T2,B1,B2,B4	T1,T2,B1,B2,B4	T1,T2,B1,B2,B4	T1,T2,B1,B2,B4	T1,T2,B1,B2,B4	T1,T2,B1,B2,B4	X	T1,T2,B1,B2,B4	T1,T2,B1,B2,B4	B1,B4	T1,T2,B1,B2,B4	T1,T2,B1,B2,B4	B1,B4	B1,B4	B1,B4	T1,T2,B1,B2,B4	B1,B4	B1,B4	B1,B4	B1,B4	T1,T2,B1,B2,B4	X		
1767	91022	Museum Yang Dikelola Swasta	X	T1,T2,B1,B2,B4	T1,T2,B1,B2,B4	T1,T2,B1,B2,B4	T1,T2,B1,B2,B4	T1,T2,B1,B2,B4	T1,T2,B1,B2,B4	X	X	T1,T2,B1,B2,B4	T1,T2,B1,B2,B4	B1,B4	T1,T2,B1,B2,B4	T1,T2,B1,B2,B4	B1,B4	B1,B4	B1,B4	T1,T2,B1,B2,B4	B1,B4	B1,B4	B1,B4	B1,B4	T1,T2,B1,B2,B4	X	
1768	91023	Peninggalan Sejarah/Cagar Budaya Yang Dikelola Pemerintah	X	T1,T2,B1,B2,B4	T1,T2,B1,B2,B4	T1,T2,B1,B2,B4	T1,T2,B1,B2,B4	T1,T2,B1,B2,B4	T1,T2,B1,B2,B4	X	T1,T2,B1,B2,B4	T1,T2,B1,B2,B4	B1,B4	T1,T2,B1,B2,B4	T1,T2,B1,B2,B4	B1,B4	B1,B4	B1,B4	T1,T2,B1,B2,B4	B1,B4	B1,B4	B1,B4	B1,B4	T1,T2,B1,B2,B4	T1,T2,B1,B2,B4	X	
1769	91024	Peninggalan Sejarah/Cagar Budaya Yang Dikelola Swasta	X	T1,T2,B1,B2,B4	T1,T2,B1,B2,B4	T1,T2,B1,B2,B4	T1,T2,B1,B2,B4	T1,T2,B1,B2,B4	T1,T2,B1,B2,B4	X	T1,T2,B1,B2,B4	T1,T2,B1,B2,B4	B1,B4	T1,T2,B1,B2,B4	T1,T2,B1,B2,B4	B1,B4	B1,B4	B1,B4	T1,T2,B1,B2,B4	B1,B4	B1,B4	B1,B4	B1,B4	T1,T2,B1,B2,B4	T1,T2,B1,B2,B4	X	
1770	91025	Taman Budaya	X	B1,B2,B4	B1,B2,B4	B1,B2,B4	B1,B2,B4	B1,B2,B4	B1,B2,B4	X	B1,B2,B4	T1,T2,B1,B2,B4	B1,B4	T1,T2,B1,B2,B4	T1,T2,B1,B2,B4	B1,B4	B1,B4	B1,B4	B1,B4	B1,B4	B1,B4	B1,B4	B1,B4	B1,B4	T1,T2,B1,B2,B4	T1,T2,B1,B2,B4	X
1771	91029	Wisata Budaya Lainnya	X	B1,B2,B4	B1,B2,B4	B1,B2,B4	B1,B2,B4	B1,B2,B4	B1,B2,B4	X	B1,B2,B4	T1,T2,B1,B2,B4	B1,B4	T1,T2,B1,B2,B4	T1,T2,B1,B2,B4	B1,B4	B1,B4	B1,B4	B1,B4	B1,B4	B1,B4	B1,B4	B1,B4	B1,B4	T1,T2,B1,B2,B4	T1,T2,B1,B2,B4	X
1772	91031	Taman Konservasi Di Luar Habitat Alami (Ex-Situ)	X	B1,B2,B4	B1,B2,B4	B1,B2,B4	B1,B2,B4	B1,B2,B4	B1,B2,B4	X	B1,B2,B4	T1,T2,B1,B2,B4	B1,B4	T1,T2,B1,B2,B4	T1,T2,B1,B2,B4	B1,B4	B1,B4	B1,B4	B1,B4	B1,B4	B1,B4	B1,B4	B1,B4	B1,B4	T1,T2,B1,B2,B4	X	
1773	91032	Taman Nasional	X	B1,B2,B4	B1,B2,B4	B1,B2,B4	B1,B2,B4	B1,B2,B4	B1,B2,B4	X	B1,B2,B4	T1,T2,B1,B2,B4	B1,B4	T1,T2,B1,B2,B4	T1,T2,B1,B2,B4	B1,B4	B1,B4	B1,B4	B1,B4	B1,B4	B1,B4	B1,B4	B1,B4	B1,B4	T1,T2,B1,B2,B4	X	
1774	91033	Taman Hutan Raya	X	B1,B2,B4	B1,B2,B4	B1,B2,B4	B1,B2,B4	B1,B2,B4	B1,B2,B4	X	B1,B2,B4	T1,T2,B1,B2,B4	B1,B4	T1,T2,B1,B2,B4	T1,T2,B1,B2,B4	B1,B4	B1,B4	B1,B4	B1,B4	B1,B4	B1,B4	B1,B4	B1,B4	B1,B4	T1,T2,B1,B2,B4	X	



No.	KODE KBLI	KEGIATAN	ZONA LINDUNG						ZONA BUDI DAYA																	
			BA	RTH-2	RTH-3	RTH-4	RTH-7	RTH-8	BJ	P-1	MG	KPI	W	R-1	R-3	SPU-1	SPU-2	SPU-3	RTNH	K-1	K-2	K-3	KT	TR	HK	
			Badan Air	Taman Kota	Taman Kecamatan	Taman Kelurahan	Pemukaman	Jalur Hijau	Badan jalan	Tanaman Pangan	Pertambangan Minyak dan Gas Bumi	Kawasan Peruntukan Industri	Pariwisata	Perumahan Kepadatan Sangat Tinggi	Perumahan Kepadatan Sedang	SPU Skala Kota	SPU Skala Kecamatan	SPU Skala Kelurahan	Ruang Terbuka Non Hijau	Perdagangan dan Jasa Skala Kota	Perdagangan dan Jasa Skala WP	Perdagangan dan Jasa Skala SWP	Perkantoran	Transportasi	Pertahanan dan Keamanan	
1775	91034	Taman Wisata Alam	X	B1,B2,B4	B1,B2,B4	B1,B2,B4	B1,B2,B4	B1,B2,B4	X	B1,B2,B4	T1,T2,B1,B2,B4	T1,T2,B1,B2,B4	B1,B4	T1,T2,B1,B2,B4	T1,T2,B1,B2,B4	B1,B4	B1,B4	B1,B4	B1,B4	B1,B4	B1,B4	B1,B4	B1,B4	T1,T2,B1,B4	X	
1776	91035	Suaka Margasatwa	X	B1,B2,B4	B1,B2,B4	B1,B2,B4	B1,B2,B4	B1,B2,B4	X	B1,B2,B4	T1,T2,B1,B2,B4	T1,T2,B1,B2,B4	B1,B4	T1,T2,B1,B2,B4	T1,T2,B1,B2,B4	B1,B4	B1,B4	B1,B4	B1,B4	B1,B4	B1,B4	B1,B4	B1,B4	T1,T2,B1,B4	X	
1777	91036	Taman Laut	X	X	X	X	X	X	X	X	X	X	X	X	X	X	X	X	X	X	X	X	X	X	X	X
1778	91037	Kawasan Buru	X	B1,B2,B4	B1,B2,B4	B1,B2,B4	B1,B2,B4	B1,B2,B4	X	B1,B2,B4	T1,T2,B1,B2,B4	T1,T2,B1,B2,B4	B1,B4	T1,T2,B1,B2,B4	T1,T2,B1,B2,B4	B1,B4	B1,B4	B1,B4	B1,B4	B1,B4	B1,B4	B1,B4	B1,B4	T1,T2,B1,B4	X	
1779	91038	Hutan Lindung	X	B1,B2,B4	B1,B2,B4	B1,B2,B4	B1,B2,B4	B1,B2,B4	X	B1,B2,B4	T1,T2,B1,B2,B4	T1,T2,B1,B2,B4	B1,B4	T1,T2,B1,B2,B4	T1,T2,B1,B2,B4	B1,B4	B1,B4	B1,B4	B1,B4	B1,B4	B1,B4	B1,B4	B1,B4	T1,T2,B1,B4	X	
1780	91039	Aktivitas Kawasan Alam Lainnya	X	B1,B2,B4	B1,B2,B4	B1,B2,B4	B1,B2,B4	B1,B2,B4	X	X	T1,T2,B1,B2,B4	T1,T2,B1,B2,B4	B1,B4	T1,T2,B1,B2,B4	T1,T2,B1,B2,B4	B1,B4	B1,B4	B1,B4	B1,B4	B1,B4	B1,B4	B1,B4	B1,B4	T1,T2,B1,B4	X	
1781	92000	Aktivitas Perjudian Dan Pertaruhan	X	X	X	X	X	X	X	X	X	X	X	X	X	X	X	X	X	X	X	X	X	X	X	X
1782	93111	Fasilitas Stadion	X	B1,B2,B4	B1,B2,B4	B1,B2,B4	B1,B2,B4	B1,B2,B4	X	T1,B1,B2,B4	T1,T2,B1,B2,B4	T1,T2,B1,B2,B4	B1,B4	T1,T2,B1,B2,B4	T1,T2,B1,B2,B4	B1,B4	B1,B4	B1,B4	B1,B4	B1,B4	B1,B4	B1,B4	B1,B4	T1,T2,B1,B4	X	
1783	93112	Fasilitas Sirkuit	X	B1,B2,B4	B1,B2,B4	B1,B2,B4	B1,B2,B4	B1,B2,B4	X	T1,B1,B2,B4	T1,T2,B1,B2,B4	T1,T2,B1,B2,B4	B1,B4	T1,T2,B1,B2,B4	T1,T2,B1,B2,B4	B1,B4	B1,B4	B1,B4	B1,B4	B1,B4	B1,B4	B1,B4	B1,B4	T1,T2,B1,B4	X	
1784	93113	Fasilitas Gelanggang/Arena	X	B1,B2,B4	B1,B2,B4	B1,B2,B4	B1,B2,B4	B1,B2,B4	X	T1,B1,B2,B4	T1,T2,B1,B2,B4	T1,T2,B1,B2,B4	B1,B4	T1,T2,B1,B2,B4	T1,T2,B1,B2,B4	B1,B4	B1,B4	B1,B4	B1,B4	B1,B4	B1,B4	B1,B4	B1,B4	T1,T2,B1,B4	X	
1785	93114	Fasilitas Lapangan	X	B1,B2,B4	B1,B2,B4	B1,B2,B4	B1,B2,B4	B1,B2,B4	X	T1,B1,B2,B4	T1,T2,B1,B2,B4	T1,T2,B1,B2,B4	B1,B4	T1,T2,B1,B2,B4	T1,T2,B1,B2,B4	B1,B4	B1,B4	B1,B4	B1,B4	B1,B4	B1,B4	B1,B4	B1,B4	T1,T2,B1,B4	X	
1786	93115	Fasilitas Olahraga Beladiri	X	B1,B2,B4	B1,B2,B4	B1,B2,B4	B1,B2,B4	B1,B2,B4	X	T1,B1,B2,B4	T1,T2,B1,B2,B4	T1,T2,B1,B2,B4	B1,B4	T1,T2,B1,B2,B4	T1,T2,B1,B2,B4	B1,B4	B1,B4	B1,B4	B1,B4	B1,B4	B1,B4	B1,B4	B1,B4	T1,T2,B1,B4	X	
1787	93116	Fasilitas Pusat Kebugaran/ Fitness Center	X	B1,B2,B4	B1,B2,B4	B1,B2,B4	B1,B2,B4	B1,B2,B4	X	T1,B1,B2,B4	T1,T2,B1,B2,B4	T1,T2,B1,B2,B4	B1,B4	T1,T2,B1,B2,B4	T1,T2,B1,B2,B4	B1,B4	B1,B4	B1,B4	B1,B4	B1,B4	B1,B4	B1,B4	B1,B4	T1,T2,B1,B4	X	
1788	93119	Pengelolaan Fasilitas Olah Raga Lainnya	X	B1,B2,B4	B1,B2,B4	B1,B2,B4	B1,B2,B4	B1,B2,B4	X	T1,B1,B2,B4	T1,T2,B1,B2,B4	T1,T2,B1,B2,B4	B1,B4	T1,T2,B1,B2,B4	T1,T2,B1,B2,B4	B1,B4	B1,B4	B1,B4	B1,B4	B1,B4	B1,B4	B1,B4	B1,B4	T1,T2,B1,B4	X	
1789	93121	Klub Sepak Bola	X	B1,B2,B4	B1,B2,B4	B1,B2,B4	B1,B2,B4	B1,B2,B4	X	X	T1,T2,B1,B2,B4	T1,T2,B1,B2,B4	B1,B4	T1,T2,B1,B2,B4	T1,T2,B1,B2,B4	B1,B4	B1,B4	B1,B4	B1,B4	B1,B4	B1,B4	B1,B4	B1,B4	T1,T2,B1,B4	X	
1790	93122	Klub Golf	X	B1,B2,B4	B1,B2,B4	B1,B2,B4	B1,B2,B4	B1,B2,B4	X	X	T1,T2,B1,B2,B4	T1,T2,B1,B2,B4	B1,B4	T1,T2,B1,B2,B4	T1,T2,B1,B2,B4	B1,B4	B1,B4	B1,B4	B1,B4	B1,B4	B1,B4	B1,B4	B1,B4	T1,T2,B1,B4	X	
1791	93123	Klub Renang	X	B1,B2,B4	B1,B2,B4	B1,B2,B4	B1,B2,B4	B1,B2,B4	X	X	T1,T2,B1,B2,B4	T1,T2,B1,B2,B4	B1,B4	T1,T2,B1,B2,B4	T1,T2,B1,B2,B4	B1,B4	B1,B4	B1,B4	B1,B4	B1,B4	B1,B4	B1,B4	B1,B4	T1,T2,B1,B4	X	
1792	93124	Klub Tenis Lapangan	X	B1,B2,B4	B1,B2,B4	B1,B2,B4	B1,B2,B4	B1,B2,B4	X	X	T1,T2,B1,B2,B4	T1,T2,B1,B2,B4	B1,B4	T1,T2,B1,B2,B4	T1,T2,B1,B2,B4	B1,B4	B1,B4	B1,B4	B1,B4	B1,B4	B1,B4	B1,B4	B1,B4	T1,T2,B1,B4	X	
1793	93125	Klub Tinju	X	B1,B2,B4	B1,B2,B4	B1,B2,B4	B1,B2,B4	B1,B2,B4	X	X	T1,T2,B1,B2,B4	T1,T2,B1,B2,B4	B1,B4	T1,T2,B1,B2,B4	T1,T2,B1,B2,B4	B1,B4	B1,B4	B1,B4	B1,B4	B1,B4	B1,B4	B1,B4	B1,B4	T1,T2,B1,B4	X	
1794	93126	Klub Bela Diri	X	B1,B2,B4	B1,B2,B4	B1,B2,B4	B1,B2,B4	B1,B2,B4	X	X	T1,T2,B1,B2,B4	T1,T2,B1,B2,B4	B1,B4	T1,T2,B1,B2,B4	T1,T2,B1,B2,B4	B1,B4	B1,B4	B1,B4	B1,B4	B1,B4	B1,B4	B1,B4	B1,B4	T1,T2,B1,B4	X	
1795	93127	Klub Kebugaran/ Fitness Dan Binaraga	X	B1,B2,B4	B1,B2,B4	B1,B2,B4	B1,B2,B4	B1,B2,B4	X	X	T1,T2,B1,B2,B4	T1,T2,B1,B2,B4	B1,B4	T1,T2,B1,B2,B4	T1,T2,B1,B2,B4	B1,B4	B1,B4	B1,B4	B1,B4	B1,B4	B1,B4	B1,B4	B1,B4	T1,T2,B1,B4	X	
1796	93128	Klub Bowling	X	B1,B2,B4	B1,B2,B4	B1,B2,B4	B1,B2,B4	B1,B2,B4	X	X	T1,T2,B1,B2,B4	T1,T2,B1,B2,B4	B1,B4	T1,T2,B1,B2,B4	T1,T2,B1,B2,B4	B1,B4	B1,B4	B1,B4	B1,B4	B1,B4	B1,B4	B1,B4	B1,B4	T1,T2,B1,B4	X	
1797	93129	Klub Olahraga Lainnya	X	B1,B2,B4	B1,B2,B4	B1,B2,B4	B1,B2,B4	B1,B2,B4	X	X	T1,T2,B1,B2,B4	T1,T2,B1,B2,B4	B1,B4	T1,T2,B1,B2,B4	T1,T2,B1,B2,B4	B1,B4	B1,B4	B1,B4	B1,B4	B1,B4	B1,B4	B1,B4	B1,B4	T1,T2,B1,B4	X	
1798	93191	Promotor Kegiatan Olahraga	X	B1,B2,B4	B1,B2,B4	B1,B2,B4	B1,B2,B4	B1,B2,B4	X	X	T1,T2,B1,B2,B4	T1,T2,B1,B2,B4	B1,B4	T1,T2,B1,B2,B4	T1,T2,B1,B2,B4	B1,B4	B1,B4	B1,B4	B1,B4	B1,B4	B1,B4	B1,B4	B1,B4	T1,T2,B1,B4	X	



No.	KODE KBLI	KEGIATAN	ZONA LINDUNG						ZONA BUDI DAYA																
			BA	RTH-2	RTH-3	RTH-4	RTH-7	RTH-8	BJ	P-1	MG	KPI	W	R-1	R-3	SPU-1	SPU-2	SPU-3	RTNH	K-1	K-2	K-3	KT	TR	HK
			Badan Air	Taman Kota	Taman Kecamatan	Taman Kelurahan	Pemukaman	Jalur Hijau	Badan jalan	Tanaman Pangan	Pertambangan Minyak dan Gas Bumi	Kawasan Peruntukan Industri	Pariwisata	Perumahan Kepadatan Sangat Tinggi	Perumahan Kepadatan Sedang	SPU Skala Kota	SPU Skala Kecamatan	SPU Skala Kelurahan	Ruang Terbuka Non Hijau	Perdagangan dan Jasa Skala Kota	Perdagangan dan Jasa Skala WP	Perdagangan dan Jasa Skala SWP	Perkantoran	Transportasi	Pertahanan dan Keamanan
1821	93249	Wisata Tirta Lainnya	T1,T2,B1,B2,B4	B1,B2,B4	B1,B2,B4	B1,B2,B4	B1,B2,B4	B1,B2,B4	X	X	T1,T2,B1,B2,B4	T1,T2,B1,B2,B4	T1,T2,B1,B2,B4	T1,T2,B1,B2,B4	T1,T2,B1,B2,B4	T1,T2,B1,B2,B4	T1,T2,B1,B2,B4	T1,T2,B1,B2,B4	T1,T2,B1,B2,B4	T1,T2,B1,B2,B4	T1,T2,B1,B2,B4	T1,T2,B1,B2,B4	T1,T2,B1,B2,B4	T1,T2,B1,B2,B4	X
1822	93291	Klub Malam	X	T1,T2,B1,B2,B4	X	X	X	X	X	X	T1,T2,B1,B2,B4	T1,T2,B1,B2,B4	T1,T2,B1,B2,B4	T1,T2,B1,B2,B4	T1,T2,B1,B2,B4	T1,T2,B1,B2,B4	T1,T2,B1,B2,B4	T1,T2,B1,B2,B4	T1,T2,B1,B2,B4	T1,T2,B1,B2,B4	T1,T2,B1,B2,B4	T1,T2,B1,B2,B4	T1,T2,B1,B2,B4	T1,T2,B1,B2,B4	X
1823	93292	Karaoke	X	T1,T2,B1,B2,B4	X	X	X	X	X	X	T1,T2,B1,B2,B4	T1,T2,B1,B2,B4	T1,T2,B1,B2,B4	T1,T2,B1,B2,B4	T1,T2,B1,B2,B4	T1,T2,B1,B2,B4	T1,T2,B1,B2,B4	T1,T2,B1,B2,B4	T1,T2,B1,B2,B4	T1,T2,B1,B2,B4	T1,T2,B1,B2,B4	T1,T2,B1,B2,B4	T1,T2,B1,B2,B4	T1,T2,B1,B2,B4	X
1824	93293	Usaha Arena Permainan	X	T1,B1,B2,B4	T1,B1,B2,B4	T1,B1,B2,B4	T1,B1,B2,B4	T1,B1,B2,B4	X	X	T1,B1,B2,B4	T1,B1,B2,B4	B1,B4	T1,B1,B2,B4	T1,B1,B2,B4	B1,B4	B1,B4	B1,B4	T1,B1,B2,B4	B1,B4	B1,B4	B1,B4	B1,B4	T1,B1,B2,B4	X
1825	93294	Diskotek	X	T1,T2,B1,B2,B4	X	X	X	X	X	X	T1,T2,B1,B2,B4	T1,T2,B1,B2,B4	T1,T2,B1,B2,B4	T1,T2,B1,B2,B4	T1,T2,B1,B2,B4	T1,T2,B1,B2,B4	T1,T2,B1,B2,B4	T1,T2,B1,B2,B4	T1,T2,B1,B2,B4	T1,T2,B1,B2,B4	T1,T2,B1,B2,B4	T1,T2,B1,B2,B4	T1,T2,B1,B2,B4	T1,T2,B1,B2,B4	X
1826	93299	Aktivitas Hiburan Dan Rekreasi Lainnya Ytdl	X	T1,T2,B1,B2,B4	T1,T2,B1,B2,B4	T1,T2,B1,B2,B4	T1,T2,B1,B2,B4	T1,T2,B1,B2,B4	X	X	T1,T2,B1,B2,B4	T1,T2,B1,B2,B4	T1,T2,B1,B2,B4	T1,T2,B1,B2,B4	T1,T2,B1,B2,B4	T1,T2,B1,B2,B4	T1,T2,B1,B2,B4	T1,T2,B1,B2,B4	T1,T2,B1,B2,B4	T1,T2,B1,B2,B4	T1,T2,B1,B2,B4	T1,T2,B1,B2,B4	T1,T2,B1,B2,B4	T1,T2,B1,B2,B4	X
S		AKTIVITAS JASA LAINNYA																							
1827	94110	Aktivitas Organisasi Bisnis Dan Pengusaha	X	X	X	X	X	X	X	X	T1,B1,B2,B4	T1,B1,B2,B4	B1,B4	T1,B1,B2,B4	T1,B1,B2,B4	B1,B4	B1,B4	B1,B4	T1,B1,B2,B4	B1,B4	B1,B4	B1,B4	B1,B4	T1,B1,B2,B4	X
1828	94121	Aktivitas Organisasi Ilmu Pengetahuan Sosial Dan Masyarakat	X	X	X	X	X	X	X	X	T1,B1,B2,B4	T1,B1,B2,B4	B1,B4	T1,B1,B2,B4	T1,B1,B2,B4	B1,B4	B1,B4	B1,B4	T1,B1,B2,B4	B1,B4	B1,B4	B1,B4	B1,B4	T1,B1,B2,B4	X
1829	94122	Aktivitas Organisasi Ilmu Pengetahuan Alam Dan Teknologi	X	X	X	X	X	X	X	X	T1,B1,B2,B4	T1,B1,B2,B4	B1,B4	T1,B1,B2,B4	T1,B1,B2,B4	B1,B4	B1,B4	B1,B4	T1,B1,B2,B4	B1,B4	B1,B4	B1,B4	B1,B4	T1,B1,B2,B4	X
1830	94200	Aktivitas Organisasi Buruh	X	X	X	X	X	X	X	X	T1,B1,B2,B4	T1,B1,B2,B4	B1,B4	T1,B1,B2,B4	T1,B1,B2,B4	B1,B4	B1,B4	B1,B4	T1,B1,B2,B4	B1,B4	B1,B4	B1,B4	B1,B4	T1,B1,B2,B4	X
1831	94910	Aktivitas Organisasi Keagamaan	X	X	X	X	X	X	X	X	T1,B1,B2,B4	T1,B1,B2,B4	B1,B4	T1,B1,B2,B4	T1,B1,B2,B4	B1,B4	B1,B4	B1,B4	T1,B1,B2,B4	B1,B4	B1,B4	B1,B4	B1,B4	T1,B1,B2,B4	X
1832	94920	Aktivitas Organisasi Politik	X	X	X	X	X	X	X	X	T1,B1,B2,B4	T1,B1,B2,B4	B1,B4	T1,B1,B2,B4	T1,B1,B2,B4	B1,B4	B1,B4	B1,B4	T1,B1,B2,B4	B1,B4	B1,B4	B1,B4	B1,B4	T1,B1,B2,B4	X
1833	94990	Aktivitas Organisasi Keanggotaan Lainnya Ytdl	X	X	X	X	X	X	X	X	T1,B1,B2,B4	T1,B1,B2,B4	B1,B4	T1,B1,B2,B4	T1,B1,B2,B4	B1,B4	B1,B4	B1,B4	T1,B1,B2,B4	B1,B4	B1,B4	B1,B4	B1,B4	T1,B1,B2,B4	X
1834	95110	Reparasi Komputer Dan Peralatan Sejenisnya	X	X	X	X	X	X	X	X	T1,B1,B2,B4	T1,B1,B2,B4	B1,B4	T1,B1,B2,B4	T1,B1,B2,B4	B1,B4	B1,B4	B1,B4	T1,B1,B2,B4	B1,B4	B1,B4	B1,B4	B1,B4	T1,B1,B2,B4	X
1835	95120	Reparasi Peralatan Komunikasi	X	X	X	X	X	X	X	X	T1,B1,B2,B4	T1,B1,B2,B4	B1,B4	T1,B1,B2,B4	T1,B1,B2,B4	B1,B4	B1,B4	B1,B4	T1,B1,B2,B4	B1,B4	B1,B4	B1,B4	B1,B4	T1,B1,B2,B4	X
1836	95210	Reparasi Alat-Alat Elektronik Konsumen	X	X	X	X	X	X	X	X	T1,B1,B2,B4	T1,B1,B2,B4	B1,B4	T1,B1,B2,B4	T1,B1,B2,B4	B1,B4	B1,B4	B1,B4	T1,B1,B2,B4	B1,B4	B1,B4	B1,B4	B1,B4	T1,B1,B2,B4	X
1837	95220	Reparasi Peralatan Rumah Tangga Dan Peralatan Rumah Dan Kebun	X	X	X	X	X	X	X	X	T1,B1,B2,B4	T1,B1,B2,B4	B1,B4	T1,B1,B2,B4	T1,B1,B2,B4	B1,B4	B1,B4	B1,B4	T1,B1,B2,B4	B1,B4	B1,B4	B1,B4	B1,B4	T1,B1,B2,B4	X
1838	95230	Reparasi Alas Kaki Dan Barang Dari Kulit	X	X	X	X	X	X	X	X	T1,B1,B2,B4	T1,B1,B2,B4	B1,B4	T1,B1,B2,B4	T1,B1,B2,B4	B1,B4	B1,B4	B1,B4	T1,B1,B2,B4	B1,B4	B1,B4	B1,B4	B1,B4	T1,B1,B2,B4	X
1839	95240	Reparasi Furnitur Dan Perlengkapan Rumah	X	X	X	X	X	X	X	X	T1,B1,B2,B4	T1,B1,B2,B4	B1,B4	T1,B1,B2,B4	T1,B1,B2,B4	B1,B4	B1,B4	B1,B4	T1,B1,B2,B4	B1,B4	B1,B4	B1,B4	B1,B4	T1,B1,B2,B4	X
1840	95291	Aktivitas Vermak Pakaian	X	X	X	X	X	X	X	X	T1,B1,B2,B4	T1,B1,B2,B4	B1,B4	T1,B1,B2,B4	T1,B1,B2,B4	B1,B4	B1,B4	B1,B4	T1,B1,B2,B4	B1,B4	B1,B4	B1,B4	B1,B4	T1,B1,B2,B4	X



No.	KODE KBLI	KEGIATAN	ZONA LINDUNG						ZONA BUDI DAYA																
			BA	RTH-2	RTH-3	RTH-4	RTH-7	RTH-8	BJ	P-1	MG	KPI	W	R-1	R-3	SPU-1	SPU-2	SPU-3	RTNH	K-1	K-2	K-3	KT	TR	HK
			Badan Air	Taman Kota	Taman Kecamatan	Taman Kelurahan	Pemukaman	Jalur Hijau	Badan jalan	Tanaman Pangan	Pertambangan Minyak dan Gas Bumi	Kawasan Peruntukan Industri	Pariwisata	Perumahan Kepadatan Sangat Tinggi	Perumahan Kepadatan Sedang	SPU Skala Kota	SPU Skala Kecamatan	SPU Skala Kelurahan	Ruang Terbuka Non Hijau	Perdagangan dan Jasa Skala Kota	Perdagangan dan Jasa Skala WP	Perdagangan dan Jasa Skala SWP	Perkantoran	Transportasi	Pertahanan dan Keamanan
1853	99000	Aktivitas Badan Internasional Dan Badan Ekstra Internasional Lainnya	X	X	X	X	X	X	X	T1,B1,B4	T1,B1,B4	T1,B1,B4	T1,B1,B4	T1,B1,B4	B1,B4	B1,B4	B1,B4	T1,B1,B2,B4	I	I	I	B1,B4	T1,B1,B2,B4	X	

WALI KOTA SEMARANG

ttd

HEVEARITA GUNARYANTI RAHAYU

Salinan sesuai dengan aslinya  
 Plt.KEPALA BAGIAN HUKUM  
 SEKRETARIAT DAERAH KOTA SEMARANG



Diah Supartiningtias, SH, M.Kn  
 Pembina Tingkat I  
 NIP. 196710231994012001



KETENTUAN PEMANFAATAN RUANG	FUNGSI JALAN	Zona Lindung							Zona Budi Daya																
		Zona Badan Air	Zona Perlindungan Setempat	Taman Kota	Taman Kecamatan	Taman Kelurahan	Pemukaman	Jalur Hijau	Zona Badan Jalan	Tanaman Pangan	Pertambangan Minyak dan Gas Bumi	Kawasan Peruntukan Industri	Pariwisata	Perumahan Kepadatan Sanagt Tinggi	Perumahan Kepadatan Sedang	SPU Skala Kota	SPU Skala Kecamatan	SPU Skala Kelurahan	RTNH	Perdagangan dan jasa Skala Kota	Perdagangan dan jasa Skala Wp	Perdagangan dan jasa Skala SWP	Perkantoran	Transportasi	Pertahanan dan Keamanan
		BA	PS	RTH-2	RTH-3	RTH-4	RTH-7	RTH-8	BJ	P-1	MG	KPI	W	R-1	R-3	SPU-1	SPU-2	SPU-3	RTNH	K-1	K-2	K-3	KT	TR	HK
TAPAK BASEMENT MAKSIMUM	Arteri Sekunder	0%	0%	15%	15%	15%	15%	15%	0	0	30%	30%	30%	50%	50%	60%	60%	60%	60%	60%	60%	60%	60%	60%	60%
	Kolektor Sekunder	0%	0%	15%	15%	15%	15%	15%	0	0	30%	30%	30%	50%	50%	60%	60%	60%	60%	60%	60%	60%	60%	60%	60%
	Lokal Sekunder	0%	0%	15%	15%	15%	15%	15%	0	0	30%	30%	30%	50%	50%	60%	60%	60%	60%	60%	60%	60%	60%	60%	60%
	Lingkungan Sekunder	0%	0%	15%	15%	15%	15%	15%	0	0	30%	30%	30%	50%	50%	60%	60%	60%	60%	60%	60%	60%	60%	60%	60%

WALI KOTA SEMARANG

ttd

HEVEARITA GUNARYANTI RAHAYU

Salinan sesuai dengan aslinya  
Plt.KEPALA BAGIAN HUKUM  
SEKRETARIAT DAERAH KOTA SEMARANG



Diah Supartiningtias, SH, M.Kn  
Pembina Tingkat I  
NIP. 196710231994012001





Catatan Untuk Pengaturan Ketinggian Bangunan

- Tinggi Bangunan Gedung tidak boleh melewati garis potongan  $60^\circ$  (enam puluh derajat) dari as jalan yang berbatasan.
- Tinggi Bangunan pada kawasan yang terpengaruh aktivitas Bandara mengikuti Ketentuan dalam Kawasan Keselamatan Operasional Penerbangan (KKOP)

\*) Ket:

- Jika jalan dengan rumija  $> 8m$ , maka  $GSB = (0,5 \times Rumija) + 1$
- Jika jalan dengan rumija  $\leq 8m$ , maka  $GSB = 0,5 \times Rumija$
- Pada lokasi yang sudah ditetapkan GSB nya, maka GSB mengikuti ketentuan sebelumnya yang sudah berlaku.

WALI KOTA SEMARANG

ttd

HEVEARITA GUNARYANTI RAHAYU

Salinan sesuai dengan aslinya  
Plt.KEPALA BAGIAN HUKUM  
SEKRETARIAT DAERAH KOTA SEMARANG



Diah Suparta Sari, SH, M.Kn  
Pembina Tingkat I  
NIP. 196710231994012001

#### KETENTUAN PRASARANA DAN SARANA MINIMAL

Ketentuan prasarana dan sarana pendukung minimal mengatur jenis prasarana dan sarana pendukung minimal apa saja yang harus ada pada setiap zona peruntukan. Jenis prasarana dan sarana minimal ditentukan berdasarkan sifat dan tuntutan kegiatan utama pada zona peruntukannya. Sedangkan volume atau kapasitasnya ditentukan berdasarkan pada perkiraan jumlah orang yang menghuni zona peruntukan tersebut.

Ketentuan prasarana dan sarana minimal berfungsi sebagai kelengkapan dasar fisik lingkungan dalam rangka menciptakan lingkungan yang nyaman melalui penyediaan prasarana dan sarana yang sesuai agar zona berfungsi secara optimal.

Ketentuan prasarana minimal adalah ketentuan mengenai prasarana yang harus disediakan terkait kegiatan yang telah ditetapkan pada zonasi tertentu. Tujuan ketentuan prasarana minimum adalah menciptakan lingkungan yang nyaman dengan menyediakan prasarana sesuai kegiatan. Ketentuan prasarana minimum berfungsi:

- 1) sebagai dasar dalam menentukan prasarana yang dibutuhkan suatu kegiatan;
- 2) memberikan penyelesaian dari dampak yang terjadi akibat kegiatan di suatu zonasi.

Dasar ketentuan prasarana minimal:

- 1) Jenis kegiatan
- 2) Kebutuhan prasarana
- 3) Dampak kegiatan terhadap lingkungan, sosial-budaya, lalu lintas
- 4) Kesepakatan pemangku kepentingan

Ketentuan prasarana minimal dirumuskan berdasarkan:

- 1) kondisi di lapangan;
- 2) merujuk pada standar, literatur dan peraturan perundang-undangan yang berlaku.

Ketentuan prasarana minimal dirumuskan dengan kriteria:

- 1) Mengikuti ketentuan peraturan perundang-undangan yang berlaku
- 2) Jelas dan realistis dapat diimplementasikan di lapangan
- 3) Sesuai dengan skala kegiatan yang ada.

Ketentuan prasarana dan sarana minimal Kecamatan Tugu ditentukan berdasarkan masing-masing zona sebagai berikut:

No	Zona	Sub-Zona	Prasarana Minimal
Zona Lindung			
1	Badan Air	Badan air (BA)	<ul style="list-style-type: none"> <li>▪ Jalur pejalan kaki,</li> <li>▪ Jalur sepeda,</li> <li>▪ Jalur evakuasi,</li> <li>▪ Jalur disabilitas,</li> <li>▪ Hidran umum</li> <li>▪ Jalur inspeksi.</li> </ul>
2	Perlindungan setempat	Perlindungan setempat (PS)	<ul style="list-style-type: none"> <li>▪ Tempat sampah yang sudah dibedakan jenis sampahnya (organik &amp; non organik).</li> <li>▪ Drainase lingkungan tepi jalan dibuat berada di bawah trotoar.</li> <li>▪ Ruang terbuka berupa jalur hijau dan jalan inspeksi.</li> </ul>
3	Ruang terbuka hijau	Taman kota (RTH-2)	<ul style="list-style-type: none"> <li>▪ Jaringan jalan.</li> <li>▪ Prasarana parkir.</li> <li>▪ Kegiatan yang Terbatas (T) dan Bersyarat (B) dalam ketentuan peraturan zonasi harus menyediakan prasarana parkir sesuai standar dengan konstruksi yang memungkinkan terjadinya resapan air seperti conblok diluar zona RTH.</li> <li>▪ Aksesibilitas bagi difabel.</li> <li>▪ Kegiatan yang diperbolehkan harus menyediakan aksesibilitas untuk difabel berupa pintu masuk/keluar, koridor, tangga, ramp, yang disertai rambu-rambu.</li> <li>▪ Jalur pedestrian.</li> <li>▪ Lebar pedestrian 2 meter yang dapat diakses kursi roda.</li> </ul>
		Taman kecamatan (RTH-3)	<ul style="list-style-type: none"> <li>▪ Jaringan jalan.</li> <li>▪ Prasarana parkir.</li> <li>▪ Kegiatan yang Terbatas (T) dan Bersyarat (B) dalam ketentuan peraturan zonasi harus menyediakan prasarana parkir sesuai standar dengan konstruksi yang memungkinkan terjadinya resapan air seperti conblok diluar zona RTH.</li> <li>▪ Aksesibilitas bagi difabel.</li> <li>▪ Kegiatan yang diperbolehkan harus menyediakan aksesibilitas untuk difabel berupa pintu masuk/keluar, koridor, tangga, ramp, yang disertai rambu-rambu.</li> <li>▪ Jalur pedestrian.</li> </ul>

No	Zona	Sub-Zona	Prasarana Minimal
		Taman kelurahan (RTH-4)	<ul style="list-style-type: none"> <li>▪ Lebar pedestrian 2 meter yang dapat diakses kursi roda.</li> <li>▪ Jaringan jalan.</li> <li>▪ Prasarana parkir.</li> <li>▪ Kegiatan yang Terbatas (T) dan Bersyarat (B) dalam ketentuan peraturan zonasi harus menyediakan prasarana parkir sesuai standar dengan konstruksi yang memungkinkan terjadinya resapan air seperti conblok diluar zona RTH.</li> <li>▪ Aksesibilitas bagi difabel.</li> <li>▪ Kegiatan yang diperbolehkan harus menyediakan aksesibilitas untuk difabel berupa pintu masuk/keluar, koridor, tangga, ramp, yang disertai rambu-rambu.</li> <li>▪ Jalur pedestrian.</li> <li>▪ Lebar pedestrian 2 meter yang dapat diakses kursi roda.</li> </ul>
		Pemukaman (RTH-7)	<ul style="list-style-type: none"> <li>▪ Jalur pejalan kaki.</li> <li>▪ Dilengkapi fasilitas pejalan kaki seperti lampu jalan, fasilitas penyeberangan, tambatan, dan jalur hijau.</li> <li>▪ Prasarana lingkungan.</li> <li>▪ Tempat sampah sudah dibedakan jenis sampahnya (organik dan non organik) dan drainase lingkungan tepi jalan dibuat berada dibawah trotoar.</li> <li>▪ Parkir.</li> </ul>
		Jalur hijau (RTH-8)	<ul style="list-style-type: none"> <li>▪ Tempat sampah yang sudah dibedakan jenis sampahnya (organik &amp; non organik).</li> <li>▪ Drainase lingkungan tepi jalan dibuat berada di bawah trotoar.</li> <li>▪ Ruang terbuka berupa jalur hijau dan jalan inspeksi.</li> </ul>
<b>Zona Budi Daya</b>			
4	Badan jalan	Badan jalan (BJ)	<ul style="list-style-type: none"> <li>▪ Tersedia jaringan pedestrian sesuai fungsi jalan;</li> <li>▪ Tersedia fasilitas pelengkap jalan sesuai fungsi jalan dan ketentuan yang berlaku;</li> </ul>
5	pertanian	Tanaman pangan (P-1)	<ul style="list-style-type: none"> <li>▪ Jaringan jalan sesuai ketentuan yang berlaku.</li> <li>▪ Jaringan air bersih.</li> <li>▪ Tersedia sumber air, bak penampung yang diolah oleh penyelenggara dengan jumlah yang cukup. Untuk air PDAM suplai air antara 60-100 liter/org/hari : Permen PU No. 41/PRT/M/2007 tentang Pedoman Kriteria Teknis Pemanfaatan Kawasan Budidaya.</li> <li>▪ Jaringan listrik. Jaringan listrik setiap kegiatan zona perdagangan dan jasa dilayani dengan kapasitas listrik sesuai dengan kebutuhan yang mendukung kegiatan pada zona tersebut.</li> <li>▪ Jaringan persampahan (alat pengangkut, tempat pengumpulan sampah).</li> <li>▪ Jaringan drainase. Sub zona tanaman pangan harus dilengkapi jaringan drainase sesuai ketentuan dan persyaratan teknis yang diatur dalam peraturan</li> </ul>

No	Zona	Sub-Zona	Prasarana Minimal
			<p>perundangan yang berlaku terutama mengenai cara perencanaan umum jaringan drainase lingkungan perumahan di perkotaan. Salah satu ketentuan yang berlaku adalah SNI 02-2406-1991 tentang Tata cara perencanaan umum drainase perkotaan.</p> <ul style="list-style-type: none"> <li>▪ Jaringan telekomunikasi.</li> <li>▪ Jaringan irigasi sesuai dengan standar yang berlaku.</li> </ul>
6	Pertambangan	pertambangan minyak dan gas bumi (MG)	<ul style="list-style-type: none"> <li>▪ Jaringan jalan. Harus ada pemisahan jaringan jalan untuk pergerakan manusia dan kendaraan (sepeda, sepeda motor, mobil) yang berfungsi juga sebagai akses untuk evakuasi dalam keadaan darurat di jalan utama dan jalan lingkungan.</li> <li>▪ Ruang terbuka hijau.</li> <li>▪ Jaringan air bersih. Tersedia sumber air, bak penampung yang diolah oleh penyelenggara dengan jumlah yang cukup. Untuk air PDAM suplai air antara 60-100 liter/org/hari : Permen PU No. 41/PRT/M/2007 tentang Pedoman Kriteria Teknis Pemanfaatan Kawasan Budidaya.</li> <li>▪ Jaringan listrik. Jaringan listrik setiap kegiatan zona Peruntukan Pertambangan Batuan dilayani dengan kapasitas listrik sesuai dengan kebutuhan yang mendukung kegiatan pada zona tersebut.</li> <li>▪ Jaringan persampahan (alat pengangkut, tempat pengumpulan sampah).</li> <li>▪ Jaringan drainase. Zona Peruntukan Pertambangan Batuan harus dilengkapi jaringan drainase sesuai ketentuan dan persyaratan teknis yang diatur dalam peraturan perundangan yang berlaku terutama mengenai cara perencanaan umum jaringan drainase lingkungan perumahan di perkotaan. Salah satu ketentuan yang berlaku adalah SNI 02-2406-1991 tentang Tata cara perencanaan umum drainase perkotaan.</li> <li>▪ Jaringan telekomunikasi. Zona Peruntukan Pertambangan Batuan dilayani oleh jaringan telekomunikasi internet berupa wifi.</li> <li>▪ Pelataran parkir dengan rasio 1 mobil/100 m<sup>2</sup> lantai bruto.</li> <li>▪ Jaringan air limbah berupa perpipaan air limbah.</li> </ul>
7	Kawasan peruntukan industri	Kawasan peruntukan industri (KPI)	<ul style="list-style-type: none"> <li>▪ Jaringan jalan lingkungan dalam zona industri: <ul style="list-style-type: none"> <li>- Jalan 1 jalur 2 arah, lebar perkerasan minimum 8 meter</li> <li>- Jalan 2 jalur 1 arah lebar perkerasan minimum 2 x 7 meter</li> <li>- Perlu dipertimbangkan jalan akses dari zona industri ke tempat permukiman sekitar dan fasilitas umum di luar kawasan industri.</li> </ul> </li> <li>▪ Saluran buangan air hujan (drainase) bermuara pada saluran pembuangan sesuai dengan ketentuan teknis pemerintah daerah;</li> <li>▪ Saluran buangan air kotor (sewerage) merupakan saluran tertutup yang dipersiapkan untuk melayani kapling-kapling industri penyalurkan limbahnya yang telah memenuhi standar influent ke IPAL terpadu;</li> </ul>

No	Zona	Sub-Zona	Prasarana Minimal
			<ul style="list-style-type: none"> <li>▪ Instalasi penyedia air bersih termasuk saluran distribusi ke setiap kapling industri, kapasitasnya memenuhi standar permintaan;</li> <li>▪ Instalasi penyedia dan jaringan distribusi tenaga listrik sesuai dengan ketentuan yang berlaku;</li> <li>▪ Penerangan jalan pada setiap jalur jalan sesuai ketentuan yang berlaku;</li> <li>▪ Jaringan telekomunikasi yang dipersiapkan untuk melayani kapling-kapling industri dengan sistem kabel atas ataupun kabel bawah tanah;</li> <li>▪ Menyediakan tempat sampah berupa bin plastik atau tong sampah volume 120-240 liter dengan roda atau container volume 1 m<sup>3</sup> beroda, untuk sampah organik dan anorganik, dan harus memiliki tutup;</li> <li>▪ Letak tempat sampah mudah diambil, tidak mengganggu pengguna jalan, dan sedekat mungkin dengan sumber sampah terbesar;</li> <li>▪ Menyediakan bak septik yang berada di bagian depan kavling dan berjarak sekurang-kurangnya 10 meter dari sumber air tanah;</li> <li>▪ Tempat parkir kendaraan karyawan non bus dalam kapling pabrik;</li> <li>▪ Kegiatan bongkar muat barang harus dilakukan dalam areal atau kapling pabrik, sehingga perlu dipersiapkan areal bongkar muat; dan</li> <li>▪ Penyediaan tempat parkir kendaraan bus karyawan ataupun kontainer bahan baku atau penolong yang menunggu giliran bongkar perlu dipersiapkan oleh pihak pengelola Industri, sehingga tidak memakir bus atau kontainer di bahu jalan.</li> </ul>
8	Pariwisata	Pariwisata (W)	<ul style="list-style-type: none"> <li>▪ Jaringan jalan. Harus ada pemisahan jaringan jalan untuk pergerakan manusia dan kendaraan (sepeda, sepeda motor, mobil) yang berfungsi juga sebagai akses untuk evakuasi dalam keadaan darurat dengan lebar jalan utama 14 meter.</li> <li>▪ Pelataran parkir dengan rasio 1 mobil/50 m<sup>2</sup> lantai bruto.</li> <li>▪ Jaringan air bersih. Tersedia sumber air, bak penampung yang diolah oleh penyelenggara dengan jumlah yang cukup. Untuk air PDAM suplai air antara 60-100 liter/org/hari : Permen PU No. 41/PRT/M/2007 tentang Pedoman Kriteria Teknis Pemanfaatan Kawasan Budidaya.</li> <li>▪ Jaringan listrik. Jaringan listrik setiap kegiatan zona perdagangan dan jasa dilayani dengan kapasitas listrik sesuai dengan kebutuhan yang mendukung kegiatan pada zona tersebut.</li> <li>▪ Jaringan persampahan (alat pengangkut, tempat pengumpulan sampah).</li> <li>▪ Jaringan drainase. Zona pariwisata harus dilengkapi jaringan drainase sesuai ketentuan dan persyaratan teknis yang diatur dalam peraturan perundangan yang berlaku terutama mengenai cara perencanaan umum jaringan drainase lingkungan perumahan di perkotaan. Salah satu ketentuan yang berlaku adalah SNI 02-2406-1991 tentang Tata cara perencanaan umum drainase perkotaan.</li> <li>▪ Jaringan telekomunikasi.</li> </ul>



No	Zona	Sub-Zona	Prasarana Minimal
			<ul style="list-style-type: none"> <li>▪ Zona pariwisata dilayani oleh jaringan telekomunikasi internet berupa wifi.</li> </ul>
9	Perumahan	Perumahan kepadatan sangat tinggi (R-1)	<ul style="list-style-type: none"> <li>▪ Jaringan jalan. Harus ada pemisahan jaringan jalan untuk pergerakan manusia dan kendaraan (sepeda, sepeda motor, mobil) yang berfungsi juga sebagai akses untuk evakuasi dalam keadaan darurat di jalan utama (lebar 14-30 meter) dan jalan lingkungan.</li> <li>▪ Jaringan air bersih. Tersedia sumber air, bak penampung yang diolah oleh penyelenggara dengan jumlah yang cukup. Untuk air PDAM suplai air antara 60-100 liter/org/hari : Permen PU No. 41/PRT/M/2007 tentang Pedoman Kriteria Teknis Pemanfaatan Kawasan Budidaya.</li> <li>▪ Jaringan listrik. Jaringan listrik setiap kegiatan zona perdagangan dan jasa dilayani dengan kapasitas listrik sesuai dengan kebutuhan yang mendukung kegiatan pada zona tersebut.</li> <li>▪ Jaringan persampahan (alat pengangkut, tempat pengumpulan sampah).</li> <li>▪ Jaringan drainase. Sub zona perumahan kepadatan tinggi harus dilengkapi jaringan drainase sesuai ketentuan dan persyaratan teknis yang diatur dalam peraturan perundangan yang berlaku terutama mengenai cara perencanaan umum jaringan drainase lingkungan perumahan di perkotaan. Salah satu ketentuan yang berlaku adalah SNI 02-2406-1991 tentang Tata cara perencanaan umum drainase perkotaan.</li> <li>▪ Jaringan telekomunikasi berupa layanan internet baik wifi atau fiber optic.</li> <li>▪ Jaringan air limbah berupa perpipaan limbah dan IPAL komunal.</li> </ul>
		Perumahan kepadatan sedang (R-3)	<ul style="list-style-type: none"> <li>▪ Jaringan jalan. Harus ada pemisahan jaringan jalan untuk pergerakan manusia dan kendaraan (sepeda, sepeda motor, mobil) yang berfungsi juga sebagai akses untuk evakuasi dalam keadaan darurat di jalan utama (lebar 14-30 meter) dan jalan lingkungan.</li> <li>▪ Jaringan air bersih. Tersedia sumber air, bak penampung yang diolah oleh penyelenggara dengan jumlah yang cukup. Untuk air PDAM suplai air antara 60-100 liter/org/hari : Permen PU No. 41/PRT/M/2007 tentang Pedoman Kriteria Teknis Pemanfaatan Kawasan Budidaya.</li> <li>▪ Jaringan listrik. Jaringan listrik setiap kegiatan zona perdagangan dan jasa dilayani dengan kapasitas listrik sesuai dengan kebutuhan yang mendukung kegiatan pada zona tersebut.</li> <li>▪ Jaringan persampahan (alat pengangkut, tempat pengumpulan sampah).</li> <li>▪ Jaringan drainase. Sub zona perumahan kepadatan tinggi harus dilengkapi jaringan drainase sesuai ketentuan dan persyaratan teknis yang diatur dalam peraturan perundangan yang berlaku terutama mengenai cara perencanaan umum jaringan drainase lingkungan perumahan di perkotaan. Salah satu ketentuan yang berlaku adalah SNI 02-2406-1991 tentang Tata cara perencanaan umum drainase perkotaan.</li> </ul>

No	Zona	Sub-Zona	Prasarana Minimal
			<ul style="list-style-type: none"> <li>▪ Jaringan telekomunikasi berupa layanan internet baik wifi atau fiber optic.</li> <li>▪ Jaringan air limbah berupa perpipaan limbah dan IPAL komunal.</li> </ul>
10	Sarana pelayanan umum	SPU Skala Kota (SPU-1)	<ul style="list-style-type: none"> <li>▪ Jaringan jalan. Harus ada pemisahan jaringan jalan untuk pergerakan manusia dan kendaraan (sepeda, sepeda motor, mobil) yang berfungsi juga sebagai akses untuk evakuasi dalam keadaan darurat di jalan utama dan jalan lingkungan.</li> <li>▪ Jaringan air bersih. Tersedia sumber air, bak penampung yang diolah oleh penyelenggara dengan jumlah yang cukup. Untuk air PDAM suplai air antara 60-100 liter/org/hari : Permen PU No. 41/PRT/M/2007 tentang Pedoman Kriteria Teknis Pemanfaatan Kawasan Budidaya.</li> <li>▪ Jaringan listrik. Jaringan sumber air, bak penampung yang diolah oleh penyelenggara dengan jumlah yang cukup.</li> <li>▪ Untuk air PDAM suplai air antara 60-100 liter/org/hari : Permen PU No. 41/PRT/M/2007 tentang Pedoman Kriteria Teknis Pemanfaatan Kawasan Budidaya.</li> <li>▪ Jaringan persampahan (alat pengangkut, tempat pengumpulan sampah).</li> <li>▪ Jaringan drainase. Sub zona SPU skala kota harus dilengkapi jaringan drainase sesuai ketentuan dan persyaratan teknis yang diatur dalam peraturan perundangan yang berlaku terutama mengenai cara perencanaan umum jaringan drainase lingkungan perumahan di perkotaan. Salah satu ketentuan yang berlaku adalah SNI 02-2406-1991 tentang Tata cara perencanaan umum drainase perkotaan.</li> <li>▪ Jaringan telekomunikasi. Sub zona SPU skala kota dilayani oleh jaringan telekomunikasi internet berupa wifi.</li> </ul>
		SPU Skala Kecamatan (SPU-2)	<ul style="list-style-type: none"> <li>▪ Jaringan jalan. Harus ada pemisahan jaringan jalan untuk pergerakan manusia dan kendaraan (sepeda, sepeda motor, mobil) yang berfungsi juga sebagai akses untuk evakuasi dalam keadaan darurat di jalan utama dan jalan lingkungan.</li> <li>▪ Jaringan air bersih. Tersedia sumber air, bak penampung yang diolah oleh penyelenggara dengan jumlah yang cukup. Untuk air PDAM suplai air antara 60-100 liter/org/hari : Permen PU No. 41/PRT/M/2007 tentang Pedoman Kriteria Teknis Pemanfaatan Kawasan Budidaya.</li> <li>▪ Jaringan listrik. Jaringan sumber air, bak penampung yang diolah oleh penyelenggara dengan jumlah yang cukup.</li> <li>▪ Untuk air PDAM suplai air antara 60-100 liter/org/hari : Permen PU No. 41/PRT/M/2007 tentang Pedoman Kriteria Teknis Pemanfaatan Kawasan Budidaya.</li> <li>▪ Jaringan persampahan (alat pengangkut, tempat pengumpulan sampah).</li> <li>▪ Jaringan drainase. Sub zona SPU skala kota harus dilengkapi jaringan drainase sesuai ketentuan dan persyaratan teknis yang diatur dalam peraturan perundangan yang berlaku terutama mengenai cara perencanaan umum</li> </ul>

No	Zona	Sub-Zona	Prasarana Minimal
			<p>jaringan drainase lingkungan perumahan di perkotaan. Salah satu ketentuan yang berlaku adalah SNI 02-2406-1991 tentang Tata cara perencanaan umum drainase perkotaan.</p> <ul style="list-style-type: none"> <li>Jaringan telekomunikasi. Sub zona SPU skala kota dilayani oleh jaringan telekomunikasi internet berupa wifi.</li> </ul>
		SPU Skala Kelurahan (SPU-3)	<ul style="list-style-type: none"> <li>Jaringan jalan. Harus ada pemisahan jaringan jalan untuk pergerakan manusia dan kendaraan (sepeda, sepeda motor, mobil) yang berfungsi juga sebagai akses untuk evakuasi dalam keadaan darurat di jalan utama dan jalan lingkungan.</li> <li>Jaringan air bersih. Tersedia sumber air, bak penampung yang diolah oleh penyelenggara dengan jumlah yang cukup. Untuk air PDAM suplai air antara 60-100 liter/org/hari : Permen PU No. 41/PRT/M/2007 tentang Pedoman Kriteria Teknis Pemanfaatan Kawasan Budidaya.</li> <li>Jaringan listrik. Jaringan sumber air, bak penampung yang diolah oleh penyelenggara dengan jumlah yang cukup.</li> <li>Untuk air PDAM suplai air antara 60-100 liter/org/hari : Permen PU No. 41/PRT/M/2007 tentang Pedoman Kriteria Teknis Pemanfaatan Kawasan Budidaya.</li> <li>Jaringan persampahan (alat pengangkut, tempat pengumpulan sampah).</li> <li>Jaringan drainase. Sub zona SPU skala kota harus dilengkapi jaringan drainase sesuai ketentuan dan persyaratan teknis yang diatur dalam peraturan perundangan yang berlaku terutama mengenai cara perencanaan umum jaringan drainase lingkungan perumahan di perkotaan. Salah satu ketentuan yang berlaku adalah SNI 02-2406-1991 tentang Tata cara perencanaan umum drainase perkotaan.</li> <li>Jaringan telekomunikasi. Sub zona SPU skala kota dilayani oleh jaringan telekomunikasi internet berupa wifi.</li> </ul>
11	Ruang terbuka non hijau	Ruang terbuka non hijau (RTNH)	<ul style="list-style-type: none"> <li>Jaringan jalan.</li> <li>Prasarana parkir.</li> <li>Kegiatan yang Terbatas (T) dan Bersyarat (B) dalam ketentuan peraturan zonasi harus menyediakan prasarana parkir sesuai standar dengan konstruksi yang memungkinkan terjadinya resapan air seperti conblok diluar zona RTNH.</li> <li>Aksesibilitas bagi difabel.</li> <li>Kegiatan yang diperbolehkan harus menyediakan aksesibilitas untuk difabel berupa pintu masuk/keluar, koridor, tangga, ramp, yang disertai rambu-rambu.</li> <li>Jalur pedestrian.</li> <li>Lebar pedestrian 2 meter yang dapat diakses kursi roda.</li> </ul>
12	Perdagangan dan jasa	perdagangan dan jasa skala kota (K-1)	<ul style="list-style-type: none"> <li>Jaringan jalan. Harus ada pemisahan jaringan jalan untuk pergerakan manusia dan kendaraan (sepeda, sepeda motor, mobil) yang berfungsi juga sebagai akses untuk evakuasi dalam keadaan darurat di jalan utama dan jalan lingkungan.</li> </ul>

No	Zona	Sub-Zona	Prasarana Minimal
			<ul style="list-style-type: none"> <li>▪ Jaringan air bersih. Tersedia sumber air, bak penampung yang diolah oleh penyelenggara dengan jumlah yang cukup. Untuk air PDAM suplai air antara 60-100 liter/org/hari : Permen PU No. 41/PRT/M/2007 tentang Pedoman Kriteria Teknis Pemanfaatan Kawasan Budidaya.</li> <li>▪ Jaringan listrik. Jaringan listrik setiap kegiatan zona perdagangan dan jasa dilayani dengan kapasitas listrik sesuai dengan kebutuhan yang mendukung kegiatan pada zona tersebut.</li> <li>▪ Jaringan persampahan (alat pengangkut, tempat pengumpulan sampah).</li> <li>▪ Jaringan drainase. Sub zona perdagangan dan jasa skala kota harus dilengkapi jaringan drainase sesuai ketentuan dan persyaratan teknis yang diatur dalam peraturan perundangan yang berlaku terutama mengenai cara perencanaan umum jaringan drainase lingkungan perumahan di perkotaan. Salah satu ketentuan yang berlaku adalah SNI 02-2406-1991 tentang Tata cara perencanaan umum drainase perkotaan.</li> <li>▪ Jaringan telekomunikasi. Sub zona perdagangan dan jasa skala kota dilayani oleh jaringan telekomunikasi internet berupa wifi.</li> <li>▪ Gedung parkir dengan rasio 1 mobil/100 m2 lantai bruto.</li> <li>▪ Pelataran parkir dengan rasio 1 mobil/100 m2 lantai bruto.</li> <li>▪ Jaringan air limbah berupa perpipaan air limbah.</li> </ul>
		perdagangan dan jasa skala WP (K-2)	<ul style="list-style-type: none"> <li>▪ Jaringan jalan. Harus ada pemisahan jaringan jalan untuk pergerakan manusia dan kendaraan (sepeda, sepeda motor, mobil) yang berfungsi juga sebagai akses untuk evakuasi dalam keadaan darurat di jalan utama dan jalan lingkungan.</li> <li>▪ Jaringan air bersih. Tersedia sumber air, bak penampung yang diolah oleh penyelenggara dengan jumlah yang cukup. Untuk air PDAM suplai air antara 60-100 liter/org/hari : Permen PU No. 41/PRT/M/2007 tentang Pedoman Kriteria Teknis Pemanfaatan Kawasan Budidaya.</li> <li>▪ Jaringan listrik. Jaringan listrik setiap kegiatan zona perdagangan dan jasa dilayani dengan kapasitas listrik sesuai dengan kebutuhan yang mendukung kegiatan pada zona tersebut.</li> <li>▪ Jaringan persampahan (alat pengangkut, tempat pengumpulan sampah).</li> <li>▪ Jaringan drainase. Sub zona perdagangan dan jasa skala kota harus dilengkapi jaringan drainase sesuai ketentuan dan persyaratan teknis yang diatur dalam peraturan perundangan yang berlaku terutama mengenai cara perencanaan umum jaringan drainase lingkungan perumahan di perkotaan. Salah satu ketentuan yang berlaku adalah SNI 02-2406-1991 tentang Tata cara perencanaan umum drainase perkotaan.</li> <li>▪ Jaringan telekomunikasi. Sub zona perdagangan dan jasa skala kota dilayani oleh jaringan telekomunikasi internet berupa wifi.</li> <li>▪ Gedung parkir dengan rasio 1 mobil/100 m2 lantai bruto.</li> </ul>

No	Zona	Sub-Zona	Prasarana Minimal
			<ul style="list-style-type: none"> <li>▪ Pelataran parkir dengan rasio 1 mobil/100 m2 lantai bruto.</li> <li>▪ Jaringan air limbah berupa perpipaan air limbah.</li> </ul>
		perdagangan dan jasa skala SWP (K-3)	<ul style="list-style-type: none"> <li>▪ Jaringan jalan. Harus ada pemisahan jaringan jalan untuk pergerakan manusia dan kendaraan (sepeda, sepeda motor, mobil) yang berfungsi juga sebagai akses untuk evakuasi dalam keadaan darurat di jalan utama dan jalan lingkungan.</li> <li>▪ Jaringan air bersih. Tersedia sumber air, bak penampung yang diolah oleh penyelenggara dengan jumlah yang cukup. Untuk air PDAM suplai air antara 60-100 liter/org/hari : Permen PU No. 41/PRT/M/2007 tentang Pedoman Kriteria Teknis Pemanfaatan Kawasan Budidaya.</li> <li>▪ Jaringan listrik. Jaringan listrik setiap kegiatan zona perdagangan dan jasa dilayani dengan kapasitas listrik sesuai dengan kebutuhan yang mendukung kegiatan pada zona tersebut.</li> <li>▪ Jaringan persampahan (alat pengangkut, tempat pengumpulan sampah).</li> <li>▪ Jaringan drainase. Sub zona perdagangan dan jasa skala kota harus dilengkapi jaringan drainase sesuai ketentuan dan persyaratan teknis yang diatur dalam peraturan perundangan yang berlaku terutama mengenai cara perencanaan umum jaringan drainase lingkungan perumahan di perkotaan. Salah satu ketentuan yang berlaku adalah SNI 02-2406-1991 tentang Tata cara perencanaan umum drainase perkotaan.</li> <li>▪ Jaringan telekomunikasi. Sub zona perdagangan dan jasa skala kota dilayani oleh jaringan telekomunikasi internet berupa wifi.</li> <li>▪ Gedung parkir dengan rasio 1 mobil/100 m2 lantai bruto.</li> <li>▪ Pelataran parkir dengan rasio 1 mobil/100 m2 lantai bruto.</li> <li>▪ Jaringan air limbah berupa perpipaan air limbah.</li> </ul>
13	Perkantoran	Perkantoran (KT)	<ul style="list-style-type: none"> <li>▪ Jaringan jalan. Harus ada pemisahan jaringan jalan untuk pergerakan manusia dan kendaraan (sepeda, sepeda motor, mobil) yang berfungsi juga sebagai akses untuk evakuasi dalam keadaan darurat di jalan utama dan jalan lingkungan.</li> <li>▪ Jaringan air bersih. Tersedia sumber air, bak penampung yang diolah oleh penyelenggara dengan jumlah yang cukup. Untuk air PDAM suplai air antara 60-100 liter/org/hari : Permen PU No. 41/PRT/M/2007 tentang Pedoman Kriteria Teknis Pemanfaatan Kawasan Budidaya.</li> <li>▪ Jaringan listrik. Jaringan listrik setiap kegiatan zona perkantoran dilayani dengan kapasitas listrik sesuai dengan kebutuhan yang mendukung kegiatan pada zona tersebut.</li> <li>▪ Jaringan persampahan (alat pengangkut, tempat pengumpulan sampah).</li> <li>▪ Jaringan drainase. Zona perkantoran harus dilengkapi jaringan drainase sesuai ketentuan dan persyaratan teknis yang diatur dalam peraturan perundangan yang berlaku terutama mengenai cara perencanaan umum jaringan drainase</li> </ul>

No	Zona	Sub-Zona	Prasarana Minimal
			<p>lingkungan perumahan di perkotaan. Salah satu ketentuan yang berlaku adalah SNI 02-2406-1991 tentang Tata cara perencanaan umum drainase perkotaan.</p> <ul style="list-style-type: none"> <li>▪ Jaringan telekomunikasi. Zona perkantoran dilayani oleh jaringan telekomunikasi internet berupa wifi.</li> <li>▪ Gedung parkir dengan rasio 1 mobil/100 m2 lantai bruto.</li> <li>▪ Pelataran parkir dengan rasio 1 mobil/100 m2 lantai bruto.</li> <li>▪ Jaringan air limbah berupa perpipaan air limbah.</li> </ul>
14	Transportasi	Transportasi (TR)	<ul style="list-style-type: none"> <li>▪ Ketentuan jalur pejalan kaki meliputi: <ul style="list-style-type: none"> <li>- jalur pejalan kaki dengan tipe sidewalk ditentukan dengan lebar antara 1,5-2 meter;</li> <li>- jalur pejalan kaki dilengkapi fasilitas pejalan kaki seperti lampu jalan, bangku jalan, fasilitas penyeberangan dan jalur hijau; dan</li> <li>- jalur pejalan kaki berpemandangan indah di lokasi-lokasi yang memiliki pemandangan terbaik kota, dilengkapi dengan pelataran pandang, fasilitas penunjang dan perabot lansekap, yang penempatannya tidak mengganggu pemandangan ke arah keunikan bentang alam.</li> </ul> </li> <li>▪ Ketentuan utilitas perkotaan meliputi: <ul style="list-style-type: none"> <li>- hidran halaman minimal memiliki suplai air sebesar 38 liter/detik pada tekanan 3.5 bar dan mampu mengalirkan air minimal selama 30 menit;</li> <li>- hidran umum harus mempunyai jarak maksimal 3 meter dari garis tepi jalan;</li> <li>- drainase lingkungan tepi jalan dibuat berada dibawah trotoar secara tertutup dengan perkerasan permanen;</li> <li>- penyediaan utilitas perkotaan dapat dibuat sebagai satu sistem terpadu bawah tanah; dan</li> <li>- pada setiap pembangunan baru yang berlokasi di kelerengan lebih dari 25% harus mengajukan ijin yang menyertakan perencanaan pembuatan sistem drainase yang menjamin aliran air hujan tidak merusak kondisi lingkungan akibat pembangunan dan tidak memberi dampak erosi, banjir dan longsor.</li> </ul> </li> <li>▪ Ketentuan prasarana lingkungan meliputi: <ul style="list-style-type: none"> <li>- memiliki kemudahan akses yang dapat dilewati pemadam kebakaran dan perlindungan sipil, lebar jalan minimum 3,5 meter;</li> <li>- tempat sampah volume 50 liter sudah dibedakan jenis sampahnya (organik dan non organik) serta diangkut menggunakan gerobak berkapasitas 1,5 meter kubik dengan metode angkut tidak tetap;</li> <li>- tersedia prasarana pembuangan limbah domestik sebelum dialirkan ke bangunan pengolahan air limbah (sistem off site).</li> </ul> </li> </ul>

No	Zona	Sub-Zona	Prasarana Minimal
15	Pertahanan dan keamanan	Pertahanan dan keamanan (HK)	<ul style="list-style-type: none"> <li>▪ Jaringan jalan. Harus ada pemisahan jaringan jalan untuk pergerakan manusia dan kendaraan (sepeda, sepeda motor, mobil) yang berfungsi juga sebagai akses untuk evakuasi dalam keadaan darurat di jalan utama dan jalan lingkungan.</li> <li>▪ Jaringan air bersih. Tersedia sumber air, bak penampung yang diolah oleh penyelenggara dengan jumlah yang cukup. Untuk air PDAM suplai air antara 60-100 liter/org/hari : Permen PU No. 41/PRT/M/2007 tentang Pedoman Kriteria Teknis Pemanfaatan Kawasan Budidaya.</li> <li>▪ Jaringan listrik. Jaringan listrik setiap kegiatan zona perkantoran dilayani dengan kapasitas listrik sesuai dengan kebutuhan yang mendukung kegiatan pada zona tersebut.</li> <li>▪ Jaringan persampahan (alat pengangkut, tempat pengumpulan sampah).</li> <li>▪ Jaringan drainase. Zona perkantoran harus dilengkapi jaringan drainase sesuai ketentuan dan persyaratan teknis yang diatur dalam peraturan perundangan yang berlaku terutama mengenai cara perencanaan umum jaringan drainase lingkungan perumahan di perkotaan. Salah satu ketentuan yang berlaku adalah SNI 02-2406-1991 tentang Tata cara perencanaan umum drainase perkotaan.</li> <li>▪ Jaringan telekomunikasi. Zona perkantoran dilayani oleh jaringan telekomunikasi internet berupa wifi.</li> <li>▪ Gedung parkir dengan rasio 1 mobil/100 m2 lantai bruto.</li> <li>▪ Pelataran parkir dengan rasio 1 mobil/100 m2 lantai bruto.</li> <li>▪ Jaringan air limbah berupa perpipaan air limbah.</li> </ul>

WALI KOTA SEMARANG

ttd

HEVEARITA GUNARYANTI RAHAYU

Salinan sesuai dengan aslinya  
 Plt.KEPALA BAGIAN HUKUM  
 SEKRETARIAT DAERAH KOTA SEMARANG



Diah Supartiningtias, SH. M.Kn

Pembina Tingkat I  
 NIP. 196710231994012001

LAMPIRAN XX  
 PERATURAN WALI KOTA SEMARANG  
 NOMOR 2 TAHUN 2024  
 TENTANG  
 RENCANA DETAIL TATA RUANG  
 KECAMATAN TUGU TAHUN 2023-2043

KETENTUAN KHUSUS KAWASAN KEAMANAN OPERASIONAL PENERBANGAN

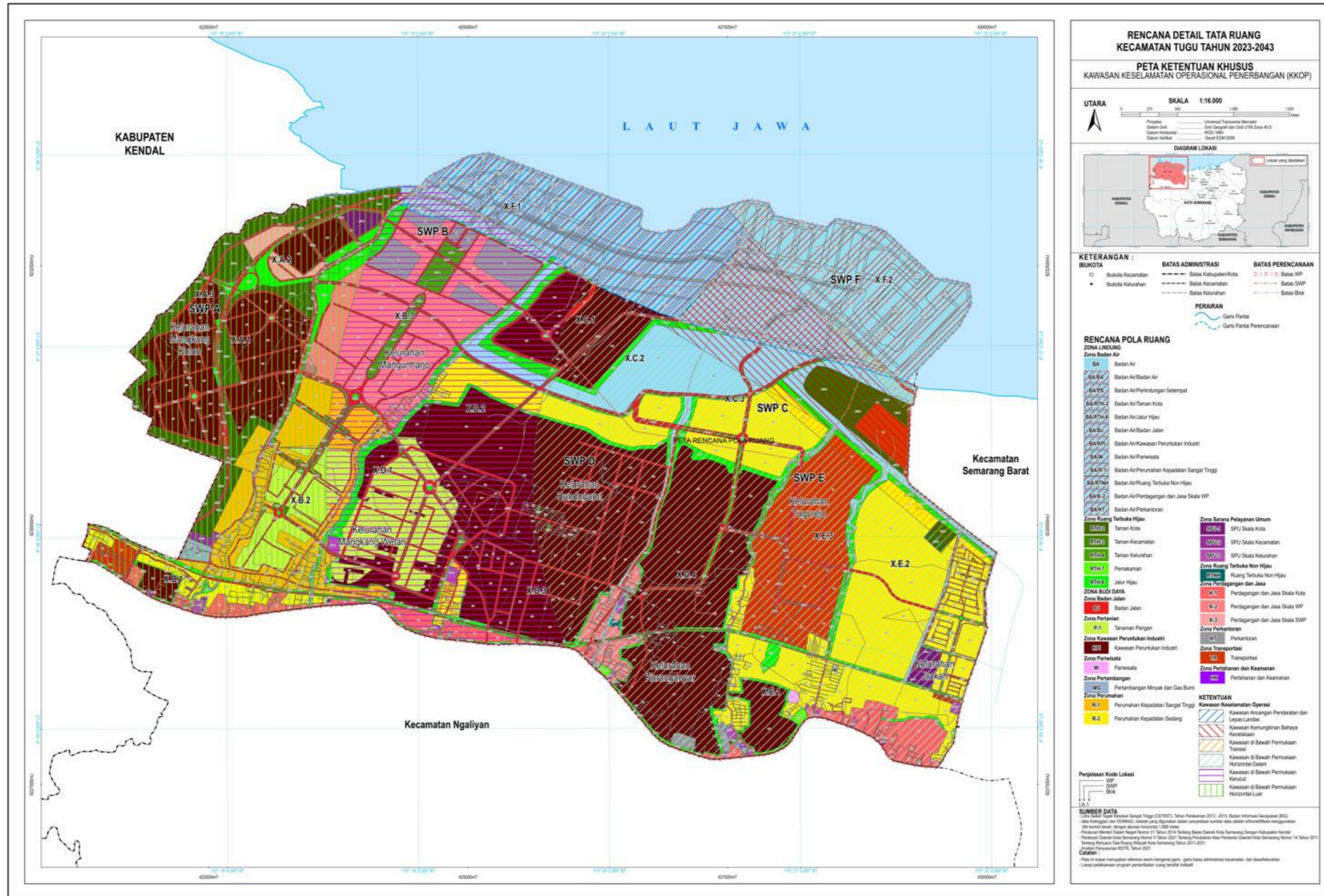



Kecamatan Tugu termasuk dalam Kawasan Keselamatan Operasional Penerbangan dari Bandar Udara Internasional Jenderal Ahmad Yani Semarang. Adapun KKOP yang ada di Kecamatan Tugu meliputi:

1. Kawasan Ancangan Pendaratan dan Lepas Landas;
2. Kawasan Kemungkinan Bahaya Kecelakaan;
3. Kawasan di Bawah Permukaan Transisi;
4. Kawasan di Bawah Permukaan Horizontal-Dalam;
5. Kawasan di Bawah Permukaan Kerucut; dan
6. Kawasan di Bawah Permukaan Horizontal-Luar.

Pengaturan batas-batas ketinggian pada KKOP di Kecamatan Tugu merujuk pada Keputusan Menteri Perhubungan KP 93 Tahun 2014 tentang Kawasan Keselamatan Operasi Penerbangan di Sekitar Bandar Udara Ahmad Yani di Kota Semarang Provinsi Jawa Tengah. Adapun ketentuan pengaturan batas ketinggian tersebut dapat dilihat pada tabel berikut.

No	Jenis KKOP	Keterangan
1	Kawasan Ancangan Pendaratan dan Lepas Landas	Tepi dalam dari kawasan ini berimpit dengan ujung-ujung permukaan utama, berjarak 60m dari ujung landasan dengan lebar 300 m.
2	Kawasan Kemungkinan Bahaya Kecelakaan	Tepi kawasan ini berimpit dengan ujung permukaan utama, dengan lebar 300 m, dari tepi dalam kawasan tersebut kawasan ini meluas keluar secara teratur, dengan garis tengahnya merupakan perpanjangan dari garis tengah landasan, sampai lebar 1200 m dan jarak mendatar 3000 m dari ujung permukaan utama.
3	Kawasan di Bawah Permukaan Transisi	Tepi dalam dari kawasan ini berimpit dengan sisi Panjang permukaan utama, sisi dalam kawasan horizontal dalam, serta kawasan pendekatan dan lepas landas serta kawasan ini meluas ke luar sampai jarak mendatar 315 dari sisi Panjang permukaan utama.
4	Kawasan di Bawah Permukaan Horizontal-Dalam	Kawasan ini ditentukan mulai dari tepi luar kawasan di bawah permukaan horizontal dalam meluas keluar dengan jarak mendatar 2000 m.
5	Kawasan di Bawah Permukaan Kerucut	Kawasan ini ditentukan oleh lingkaran dengan radius 4000 m dari titik tengah setiap ujung permukaan utama dan menarik garis singgung pada kedua lingkaran yang berdekatan dan kawasan ini tidak termasuk kawasan pendekatan dan lepas landas dan kawasan di bawah permukaan transisi
6	Kawasan di Bawah Permukaan Horizontal-Luar	Kawasan ini ditentukan oleh lingkaran dengan radius 15.000 m dari titik tengah setiap ujung permukaan utama dan menarik garis singgung pada kedua lingkaran yang berdekatan dan kawasan ini tidak termasuk kawasan pendekatan dan lepas landas dan kawasan di bawah permukaan kerucut.

WALI KOTA SEMARANG

ttd

HEVEARITA GUNARYANTI RAHAYU

Salinan sesuai dengan aslinya  
Plt. KEPALA BAGIAN HUKUM  
SEKRETARIAT DAERAH KOTA SEMARANG



Diah Supartiningtias, SH, M.Kn  
Pembina Tingkat I  
NIP. 196710231994012001

LAMPIRAN XXI  
 PERATURAN WALI KOTA SEMARANG  
 NOMOR 2 TAHUN 2024  
 TENTANG  
 RENCANA DETAIL TATA RUANG  
 KECAMATAN TUGU TAHUN 2023-2043

KETENTUAN KHUSUS KAWASAN RAWAN BENCANA

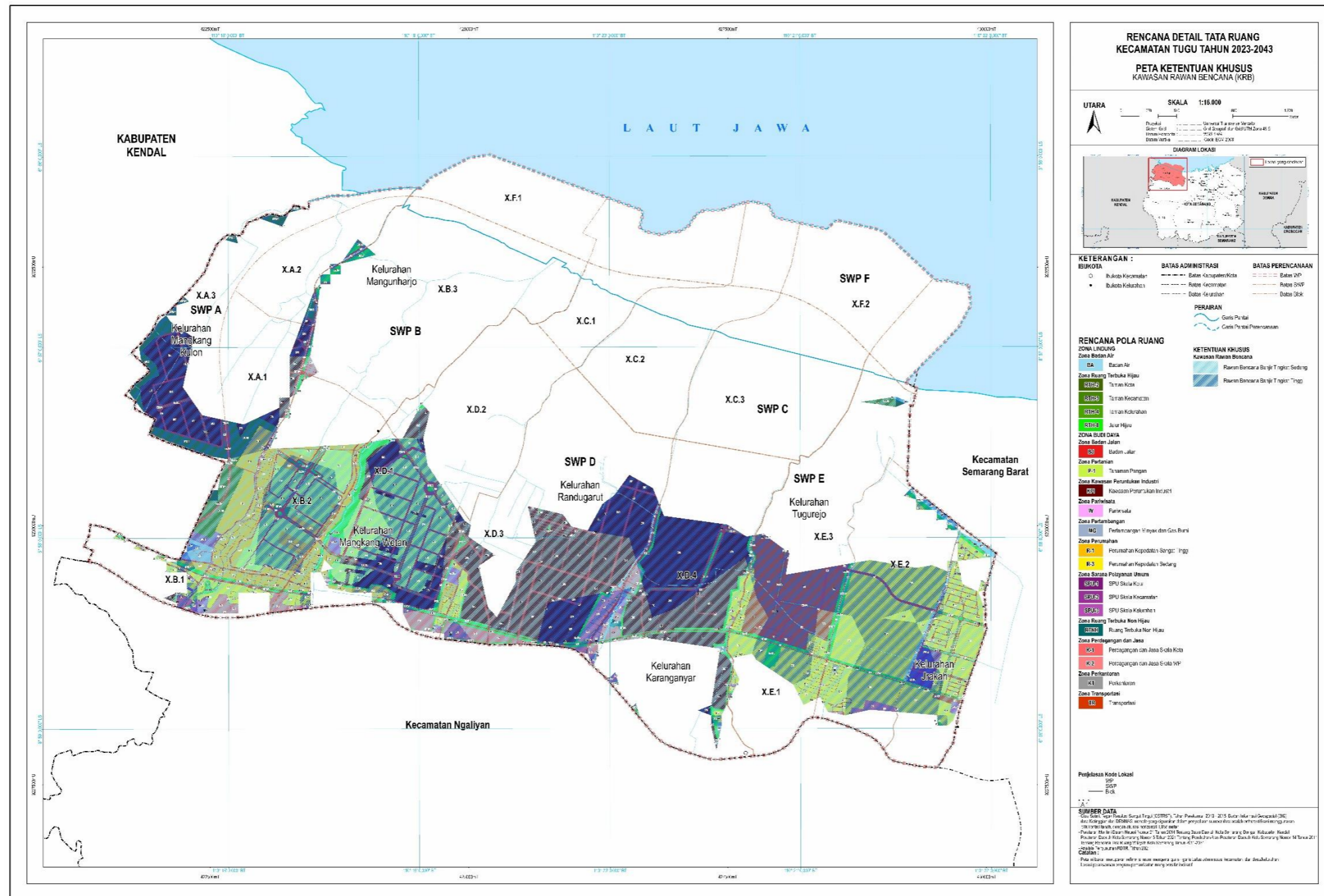

WALI KOTA SEMARANG

ttd

HEVEARITA GUNARYANTI RAHAYU

Salinan sesuai dengan aslinya  
 PTL KEPALA BAGIAN HUKUM  
 SEKRETARIAT DAERAH KOTA SEMARANG



Diah Supartiningtias, SH, M.Kn  
 Pembina Tingkat I  
 NIP. 196710231994012001

LAMPIRAN XXII  
 PERATURAN WALI KOTA SEMARANG  
 NOMOR 2 TAHUN 2024  
 TENTANG  
 RENCANA DETAIL TATA RUANG  
 KECAMATAN TUGU TAHUN 2023-2043

KETENTUAN KHUSUS TEMPAT EVAKUASI BENCANA

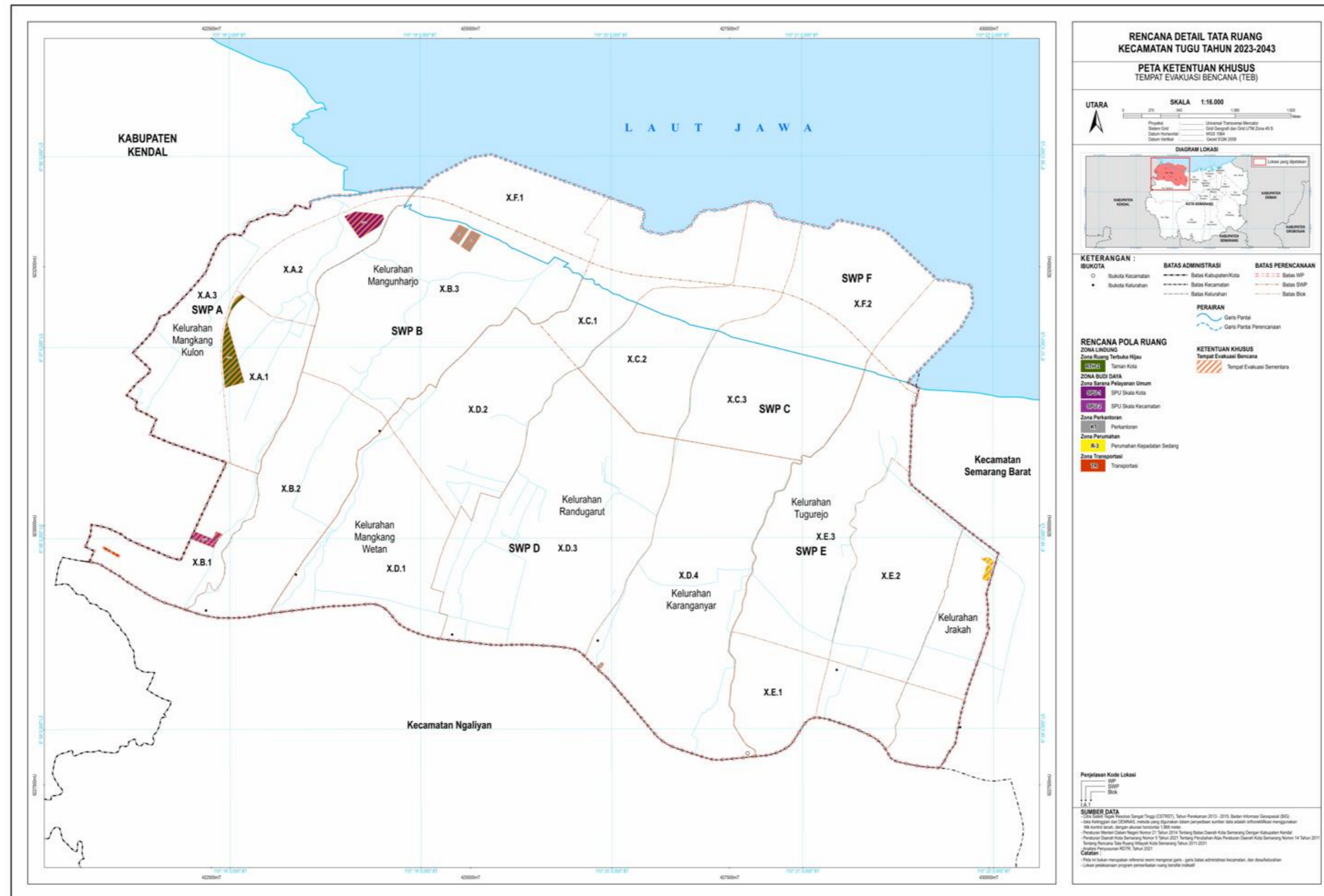

WALI KOTA SEMARANG

ttd

HEVEARITA GUNARYANTI RAHAYU

Salinan sesuai dengan aslinya  
 PIt.KEPALA BAGIAN HUKUM  
 SEKRETARIAT DAERAH KOTA SEMARANG



Diah Supartiningtias, SH, M.Kn  
 Pembina Tingkat I  
 NIP. 196710231994012001